

**Agenzia del Territorio  
CATASTO FABBRICATI  
Ufficio Provinciale di  
Pordenone**

Dichiarazione protocollo n. PN0125225 del 10/10/2006

Planimetria di u.i.u. in Comune di Pordenone

Via A. Volta

civ.

Identificativi Catastali:

Sezione:

Foglio: 15

Particella: 1747

Subalterno: 1

Compilata da:

Iscritto all'albo:  
Geometri

Prov. Pordenone

N. [redacted]

Scheda n. 1

Scala 1:200

**PIANO TERRA**  
H=2.70

mapp. 1182

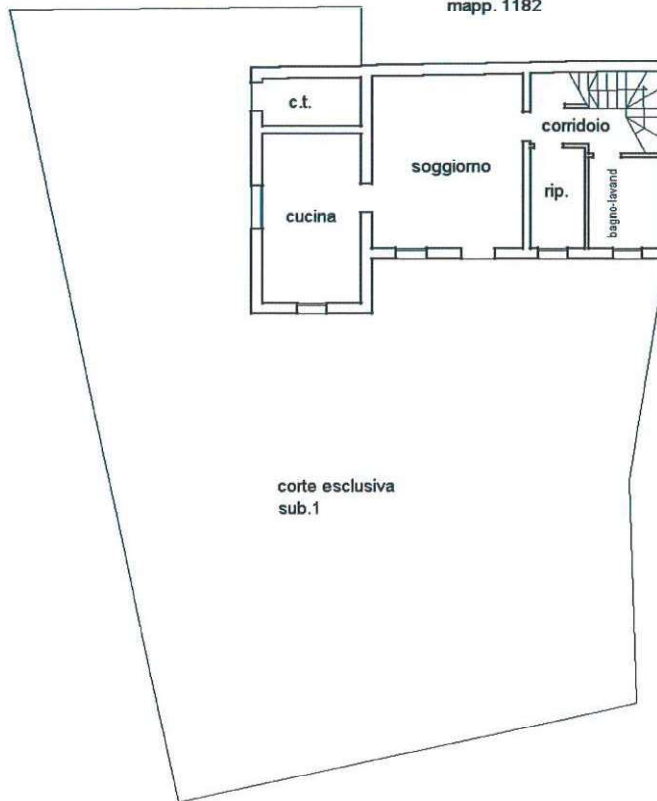

**PRIMO PIANO**

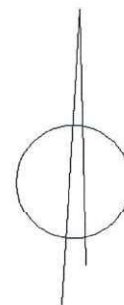

Ultima planimetria in atti

Data: 18/10/2022 - n. T113940 - Richiedente:

Totale schede: 1 - Formato di acquisizione: A4(210x297) - Formato stampa richiesto: A4(210x297)

**ELABORATO PLANIMETRICO**

Compilato da:

Iscritto all'albo:  
Geometri

Prov. Pordenone

N. [redacted]

**Agenzia del Territorio  
CATASTO FABBRICATI  
Ufficio Provinciale di  
Pordenone**

Comune di Pordenone

Sezione: Foglio: 15

Particella: 1747

Protocollo n. PN0125225 del 10/10/2006

Tipo Mappale n. 66643 del 25/05/2006

Dimostrazione grafica dei subalterni

Scala 1 : 500

**PIANO INTERRATO**

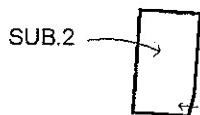

**PIANO TERRA**

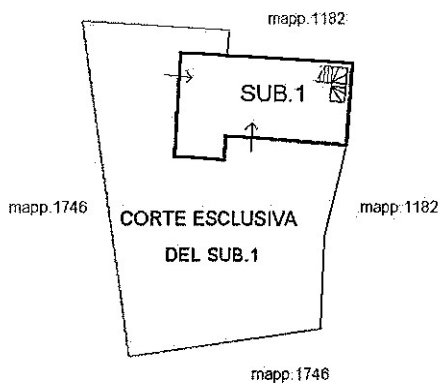

**PIANO PRIMO**

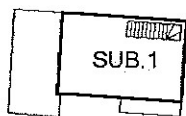

SUB.1 ABITAZIONE P.T.-1.P.

SUB.2 LOCALE DI DEPOSITO COLLEGATO CON SUB.4 DEL MAPP.1182 S1



Ultima planimetria in atti