

E. I. n° 28/2019
G. Dott. Francesco Tonon
Tribunale di Pordenone

ALLEGATO 7 ALLA C.T.U.
Planimetrie catastali
Lotto 1

Agenzia del Territorio
CATASTO FABBRICATI
Ufficio Provinciale di
Pordenone

ELABORATO PLANIMETRICO

Compilato da:

Iscritto all'albo:
Geometri

Prov. Pordenone N. 1127

Comune di Porcia

Sezione: Foglio: 14 Particella: 1925

Protocollo n. 95269 del 23/05/2003

Tipo Mappale n. 217815 del 13/02/2003

Dimostrazione grafica dei subalterni

Scala 1 : 500

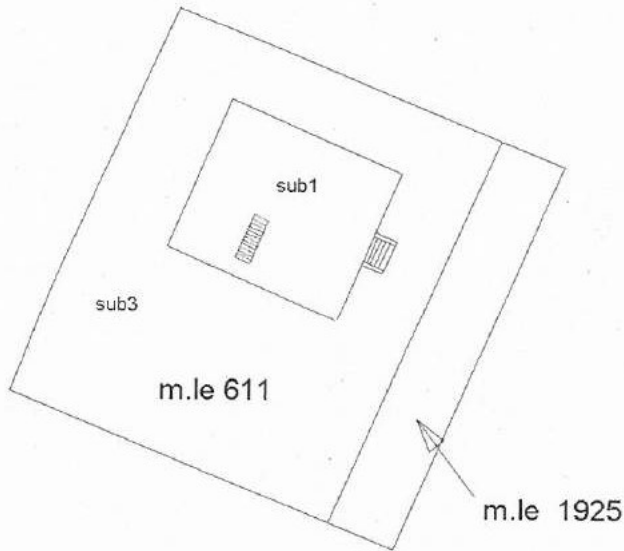

LEGENDA

sub 1 abitazione PT, S1

sub 2 garage S1

sub 3 corte comune
ai sub 1 e 2

m.le 1925 area urbana di 130 mq

PIANO TERRA

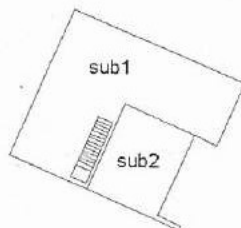

SCANTINATO

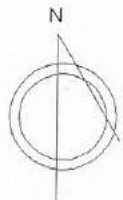

Catasto dei Fabbricati - Situazione al 25/06/2019 - Comune di PORCIA (G886) - < Foglio: 14 Particella: 1925 - Elaborato planimetrico > - Sub:

MODULARIO
F. - Cat. S. T. - 215



MINISTERO DELL'INTERNO
DIREZIONE GENERALE DEL CATASTO E DEI SERVIZI TECNICI ERARIALI

Mod. B (Nuovo Catasto Edilizio Urbano)

Lire
15

NUOVO CATASTO EDILIZIO URBANO

(R. DECRETO-LEGGE 13 APRILE 1979, N. 652)

Planimetria dell'immobile situato nel Comune di PORCIA Via MUZZILE
Ditta [REDACTED] è G. [REDACTED]
Allegata alla dichiarazione presentata all'Ufficio Tecnico Erariale di PORDENONE

FOGLIO: 14 mapp. 611
SCALA 1:2000

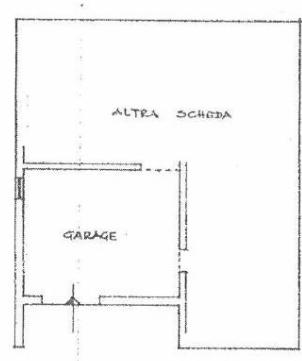
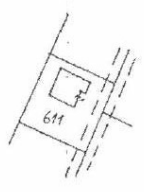

PIANO SCANTINATO R. 2.10



Catasto dei Edificati - Situazione al 25/06/2019 - Comune di PORCIA (0884) - Foglio 14 Particella 611 - Subalterno 2
VIA MUZZILE piano: S1.

SPAZIO RISERVATO PER LE ANNOTAZIONI D'UFFICIO	
DATA PROT. N°	5 DEL 1979 2116

Compilata dal GEOMETRA
(Firma, nome e cognome del tecnico)
[REDACTED]
Iscritto all'Albo de i GEOMETRI
della Provincia di PORDENONE
DATA 5/12/1979
Firma: [Signature]



MINISTERO
DIREZIONE GENERALE

CATASTO E DEI SERVIZI TECNICI ERARIALI

NUOVO CATASTO EDILIZIO URBANO

(R. DECRETO-LEGGE 13 APRILE 1939, N. 632)

Planimetria dell'immobile situato nel Comune di PORCIA Via MUZZILE

Ditta [REDACTED] e [REDACTED]

Allegata alla dichiarazione presentata all'Ufficio Tecnico Erariale di PORDENONE

FOGLIO: 74 mapp. 611
SCALA 1:2000

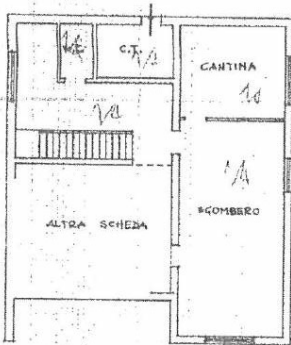

PIANO SCANTINATO h. 2,10

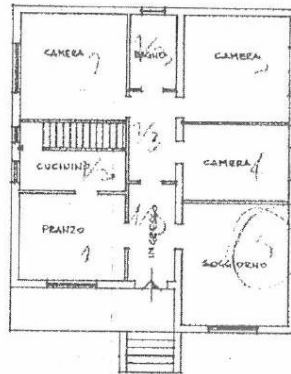

PIANO TERRA h. 2,80



ORIENTAMENTO

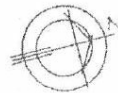

SCALA DI 1:200

SPAZIO RISERVATO PER LE ANNOTAZIONI D'UFFICIO

DATA
PROT. N°

9/11/81

Compilata dal GEOMETRA
(Titolo, nome e cognome del tecnico)

Iscritto all'Albo de GEOMETRI
della Provincia di PORDENONE

DATA 5/8/1981

Firma: [Signature]

Catasto dei Edificati - Situazione al 25/06/2019 - Comune di PORCIA (33080) - Foglio: 74 mapp. 611 - Subalunno: I. 2
VIA MUZZILE piano S1-T;