

ESTRATTO MAPPA CATASTALE

ALLEGATO N. 2

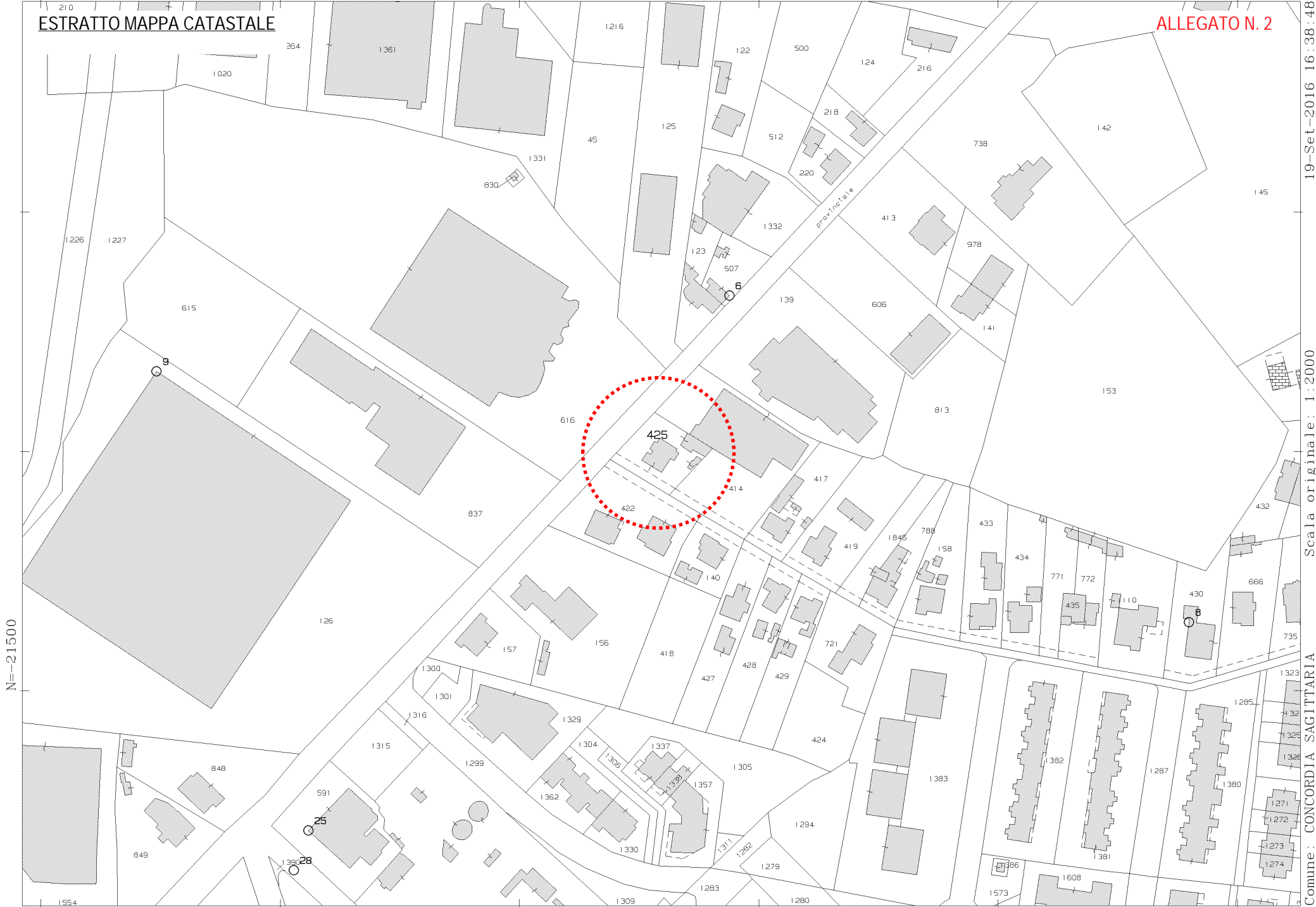

N=-21500

E=12300

19-Sel-2016 16:38:48
 Prot. n. T262678/2016
 Scala originale: 1:2000
 Dimensione cornice: 534.000 x 378.000 metri
 Comune: CONCORDIA SAGITTARIA
 Foglio: 1

1 Particella: 425

ELABORATO PLANIMETRICO	
Compilato da:	
Iscritto all'albo: Geometri	
Prov. Venezia	N. 284

**Agenzia del Territorio
CATASTO FABBRICATI
Ufficio Provinciale di
Venezia**

Comune di Concordia Sagittaria	Protocollo n. VE0120440 del 12/06/2009
Sezione: Foglio: 1 Particella: 425	Tipo Mappale n. del

Dimostrazione grafica dei subalterni Scala 1 : 500

Catasto dei Fabbricati - Situazione al 19/09/2016 - Comune di CONCORDIA SAGITTARIA (C950) - < Foglio: I - Particella: 425 - Elaborato planimetrico

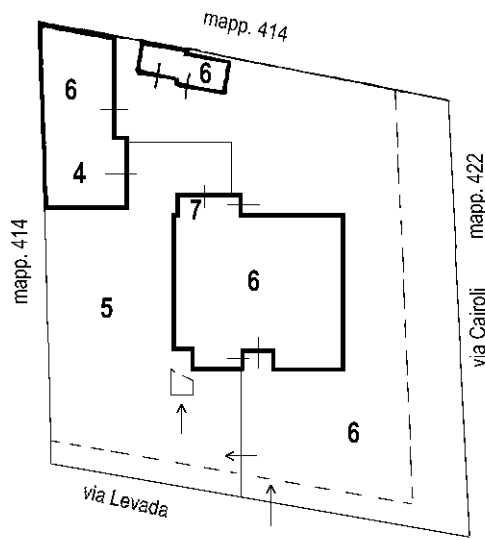

PIANO TERRA

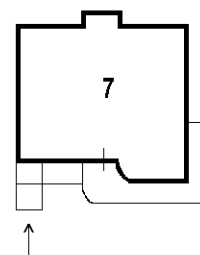

PRIMO PIANO



Ultima planimetria in atti

Direzione Provinciale di Venezia
 Ufficio Provinciale - Territorio
 Servizi Catastali

Comune di: CONCORDIA SAGITTARIA

Elenco Subalterni ACCERTAMENTO DELLA PROPRIETA IMMOBILIARE URBANA
ELENCO DEI SUBALTERNI ASSEGNATI

Comune		Sezione	Foglio	Particella		Tipo mappale	del:
CONCORDIA SAGITTARIA			1	425			
Sub	UBICAZIONE via/piazza	n°civ	Piani	Scala	Int.	DESCRIZIONE	
1						SOPPRESSO	
2						SOPPRESSO	
3						SOPPRESSO	
4	via levada		T			POSTO AUTO	
5	via levada		T			BENE COMUNE NON CENSIBILE AI SUB. 4 E 7, CORTE	
6	via levada	141	T			ABITAZIONE DI TIPO ECONOMICO	
7	via levada	139	T-1			ABITAZIONE DI TIPO ECONOMICO	

Unità immobiliari n. 7

Tributi erariali: 0,00

Visura telematica

* Codice Fiscale Validato in Anagrafe Tributaria

**Agenzia del Territorio
CATASTO FABBRICATI
Ufficio Provinciale di
Venezia**

Dichiarazione protocollo n. VE0120440 del 12/06/2009

Planimetria di u.i.u. in Comune di Concordia Sagittaria

Via Levada

civ. 141

Identificativi Catastali:

Sezione:

Foglio: 1

Particella: 425

Subalterno: 6

Compilata da:

Iscritto all'albo:
Geometri

Prov. Venezia

N. 284

Scheda n. 1

Scala 1:200

Lotto 1

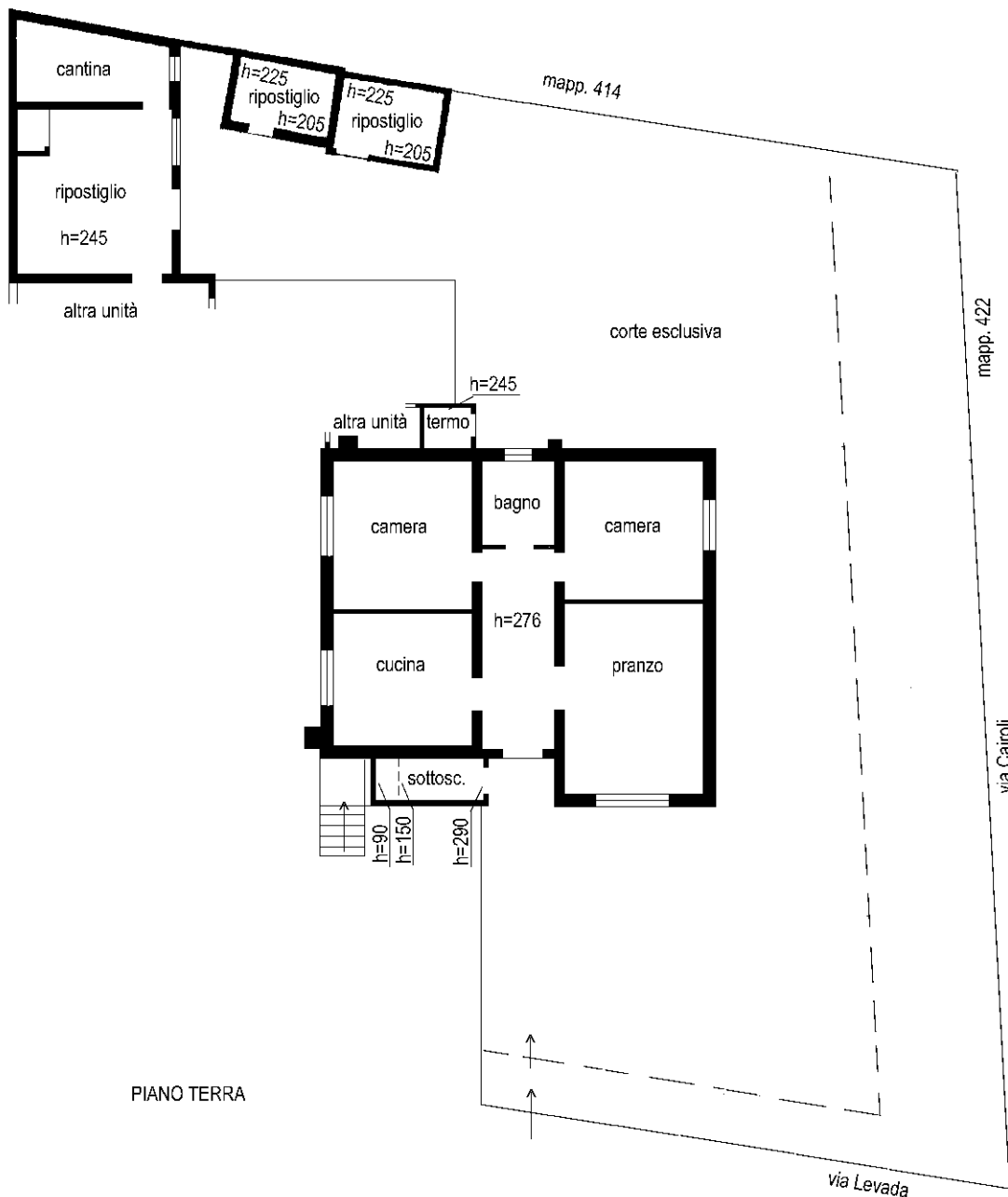

PIANO TERRA

10 metri

Catasto dei Fabbricati - Situazione al 19/09/2016 - Comune di CONCORDIA SAGITTARIA (C950) - < Foglio: 1 - Particella: 425 - Subalterno: 6 - VIA LEVADA n. 141 piano: T;

Ultima planimetria in atti

**Agenzia del Territorio
CATASTO FABBRICATI
Ufficio Provinciale di
Venezia**

Dichiarazione protocollo n. VE0120440 del 12/06/2009

Planimetria di u.i.u. in Comune di Concordia Sagittaria

Via Levada

civ. 139

Identificativi Catastali:

Sezione:
Foglio: 1
Particella: 425
Subalterno: 7

Compilata da:

Iscritto all'albo:
Geometri

Prov. Venezia

N. 284

Scheda n. 1

Scala 1:200

Lotto 2

Catasto dei Fabbricati - Situazione al 19/09/2016 - Comune di CONCORDIA SAGITTARIA (C950) - < Foglio: I - Particella: 425 - Subalterno: 7
VIA LEVADA n. 139 piano: T-1;

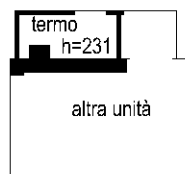

PIANO TERRA

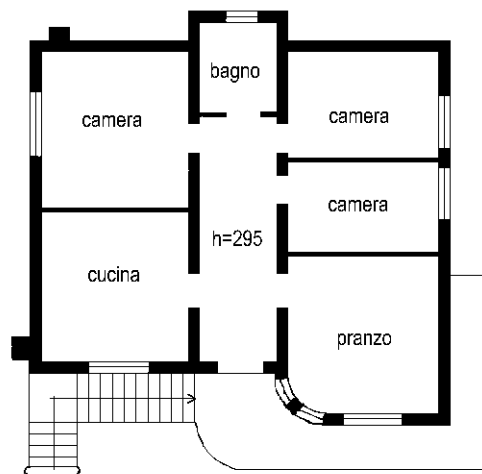

PRIMO PIANO

10 metri



Ultima planimetria in atti

MODULARIO
F. rig. rend 497



MINISTERO DELLE FINANZE
DIREZIONE GENERALE DEL CATASTO E DEI SS.TT.EE.

MOD. BN (CEU)

CATASTO EDILIZIO URBANO (RDL 13-4-1939, n. 652)

LIRE
250

Planimetria di u.i.u. in Comune di Concordia Sagittaria via Caroli civ.

ESTRATTO MAPPALE
foglia 1
Scala 1:2000
mappale 425
Lotto 2

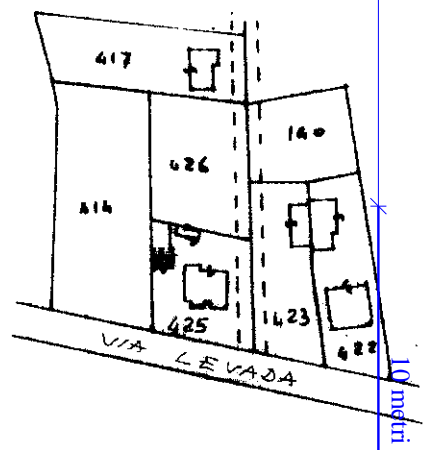
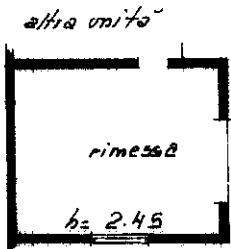

p.t.

ORIENTAMENTO

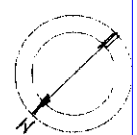

SCALA DI 1:200

Catasto dei Fabbricati - Situazione al 19/09/2016 - Comune di CONCORDIA SAGITTARIA (C950) - < Foglio: 1 - Particella: 425 - Subalterno: 4 >
VIA CAROLI piano: 1

Dichiarazione di N.C.
Denuncia di variazione
Ultima planimetria in atti

Compiata dal geometra Culo

RISERVATO ALL'UFFICIO

Data presentazione: 08/07/1991 - Data: 19/09/2016 - n. T256067 - Richiedente:

Totale schede: 1 - Formato di acquisizione: A4(210x297) - Formato stampa richiesto: A4(210x297)

n. 425 sub. 4

data 21-3-89 Firma p. M. Culo

7436