

**Agenzia del Territorio  
CATASTO FABBRICATI  
Ufficio Provinciale di  
Pordenone**

Dichiarazione protocollo n. 000152431 del 30/09/2003

Planimetria di u.i.u. in Comune di Pravisdomini

Via Dell'argine

civ. 1

Identificativi Catastali:

Sezione:

Foglio: 11

Particella: 467

Subalterno: 3

Compilata da:  
Petri Alberto

Iscritto all'albo:  
Geometri

Prov. Pordenone

N. 506

Scheda n. 1

Scala 1:200

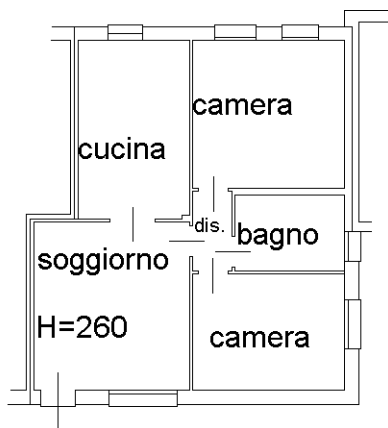

PIANO TERRA

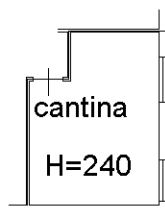

PIANO INTERRATO

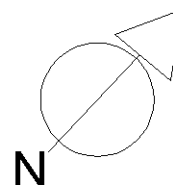

Ultima planimetria in atti

Data: 12/10/2021 - n. T190096 - Richiedente:

Totale schede: 1 - Formato di acquisizione: A4(210x297) - Formato stampa richiesto: A4(210x297)

Catasto dei Fabbricati - Situazione al 12/10/2021 - Comune di PRAVISDOMINI (H010) - < Foglio: 11 - Particella: 467 - Subalterno: 3 >  
VIA DELL' ARGINE n. 1 piano: S1-T interno: 1 scala: B;

**Agenzia del Territorio  
CATASTO FABBRICATI  
Ufficio Provinciale di  
Pordenone**

Dichiarazione protocollo n. 000152431 del 30/09/2003

Planimetria di u.i.u. in Comune di Pravidomini

Via Dell'argine

civ. 1

Identificativi Catastali:

Sezione:

Foglio: 11

Particella: 467

Subalterno: 18

Compilata da:  
Petri Alberto

Iscritto all'albo:  
Geometri

Prov. Pordenone

N. 506

Scheda n. 1

Scala 1:200

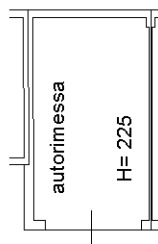

PIANO TERRA

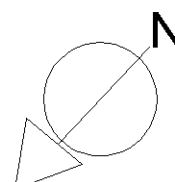

Ultima planimetria in atti

N=-15100

E=500



1 Particella: 467

Comune: PRAVISDOMINI  
Foglio: 11

Scala originale: 1:2000  
Dimensione cornice: 534.000 x 378.000 metri

12-Ott-2021 12:0:59  
Prot. n. T175818/2021