



MINISTERO DELLE FINANZE  
DIREZIONE GENERALE DEL CATASTO E DEI SERVIZI TECNICI

Mod. B (Nuova Categoria)



NUOVO CATASTO EDILIZIO URBANO

(R. DECRETO-LEGE 13 APRILE 1959, N. 452)

Planimetria dell'immobile situato nel Comune di S. DONA' DI PIAVE Via VICOLO NUOVO

Ditta [REDACTED]

Allegata alla dichiarazione presentata all'Ufficio Tecnico Erariale di VENEZIA Scheda N.° [REDACTED]

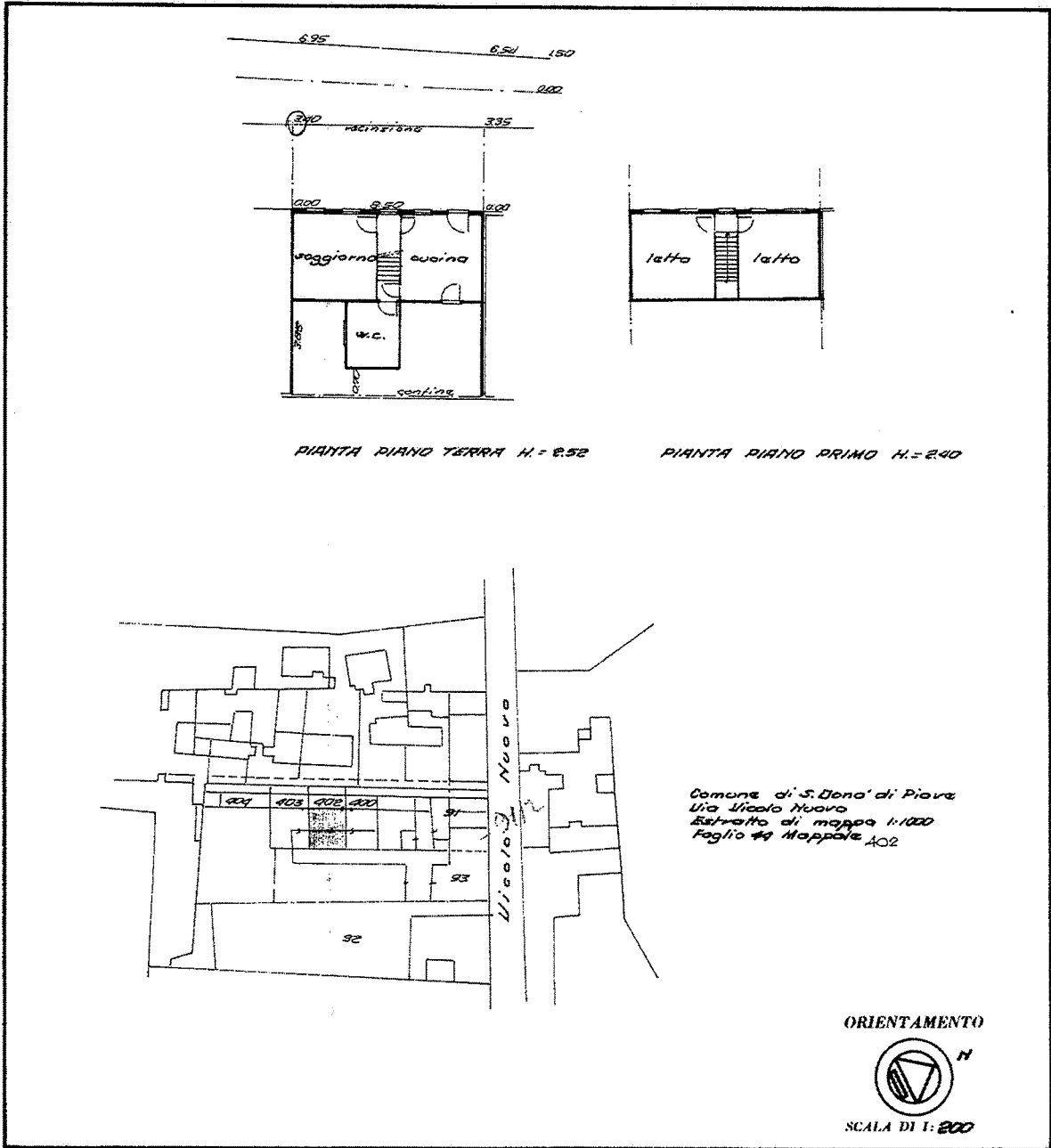

SPAZIO RISERVATO PER LE ANNOTAZIONI D'UFFICIO

|           |           |
|-----------|-----------|
| DATA      |           |
| PROT. N.° | 44<br>402 |

988

Compilata dal GEOMETRA  
(Titolo, nome e cognome del tecnico)  
CORRADO CORRADINI  
iscritto all'Albo dei GEOMETRI N.°551  
Provincia di VENEZIA  
5.1978 - S. Dona' di Pieve  
Scm. Vissani Vialto



Eliografica 4s - Treviso



Med. A / Nuovo Catasto

MINISTERO DELLE FINANZE

DIREZIONE GENERALE DEL CATASTO E DEI SERVIZI TECNICI  
NUOVO CATASTO EDILIZIO URBANO

Planimetria dell'immobile situato nel Comune di **SAN DONA' DI PIAVE** in **via Uscolo Nuovo**  
Data **20/03/1979** - Foglio **44** - Particella **92** - Subalterno: **3** - Ipraur **01**  
Allegata alle dichiarazioni presentate all'Ufficio Tecnico Estale di **VERONA** - **SCHEDA N. 1**

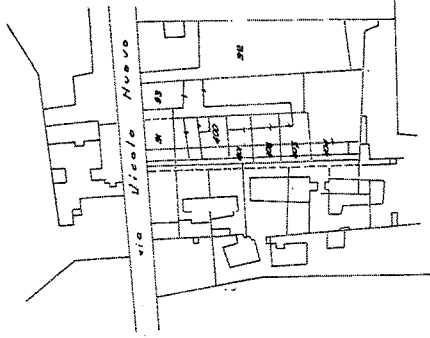
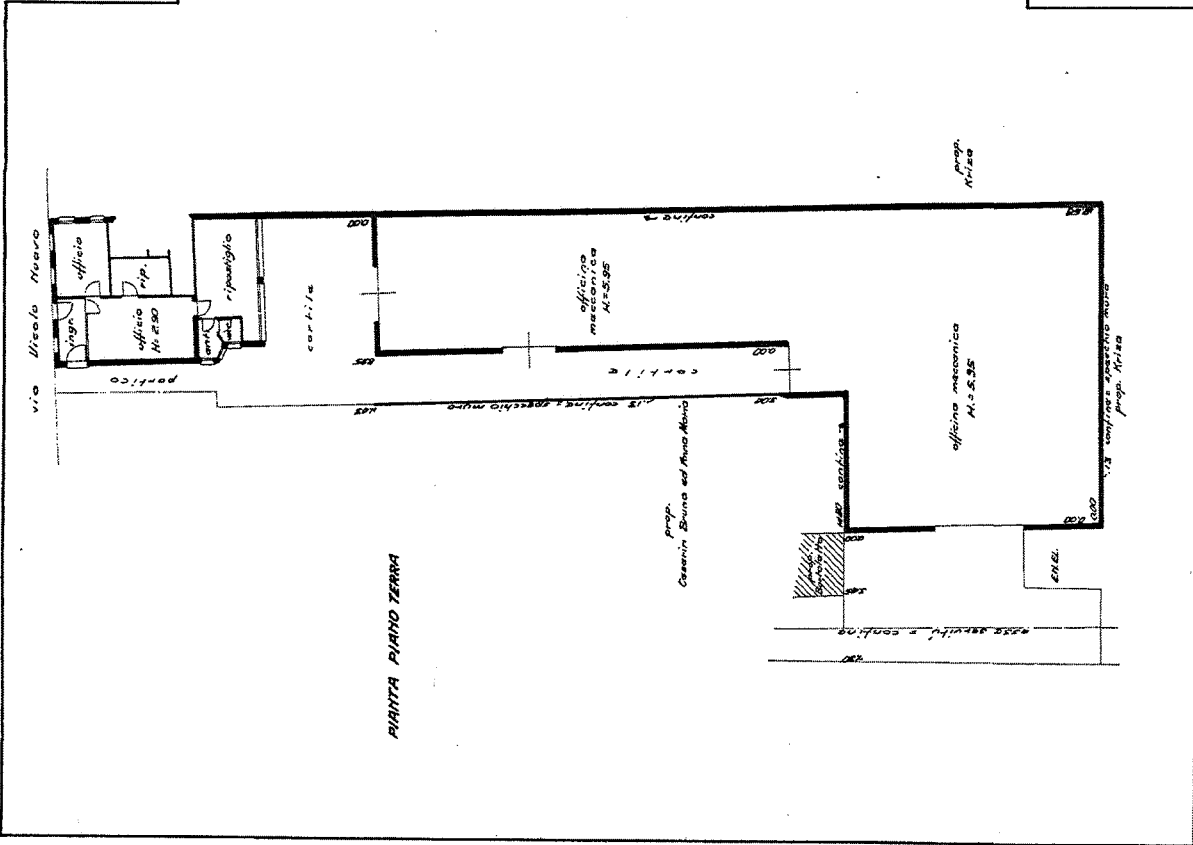

SPAZIO RISERVATO PER LE ANNOTAZIONI D'UFFICIO

DATA  
PROT. N°

426

V79  
426A

Compilata dal **GEOMETRA**  
**CORRADO CORRADINI**  
iscritto all'Albo dei Geometri N. 567  
della Provincia di **VERONA**  
nata **S. Dona' di P. D. D. 1979**  
Piazza **S. Maria** - **Verona**

ELEGGERIA 4S - REVISIONE



MINISTERO DELLE FINANZE  
DIREZIONE GENERALE DEL CATASTO E DEI SERVIZI TECNICI  
NUOVO CATASTO EDILIZIO URBANO

Mod. B (Nuovo Catasto)



(R. DECRETO-LEGGE 13 APRILE 1939, N. 652)

Planimetria dell'immobile situato nel Comune di S. DONA' DI PIAVE Via VICOLO NUOVO

Ditta

Allegata alla dichiarazione presentata all'Ufficio Tecnico Erariale di VENEZIA

Scheda N.°

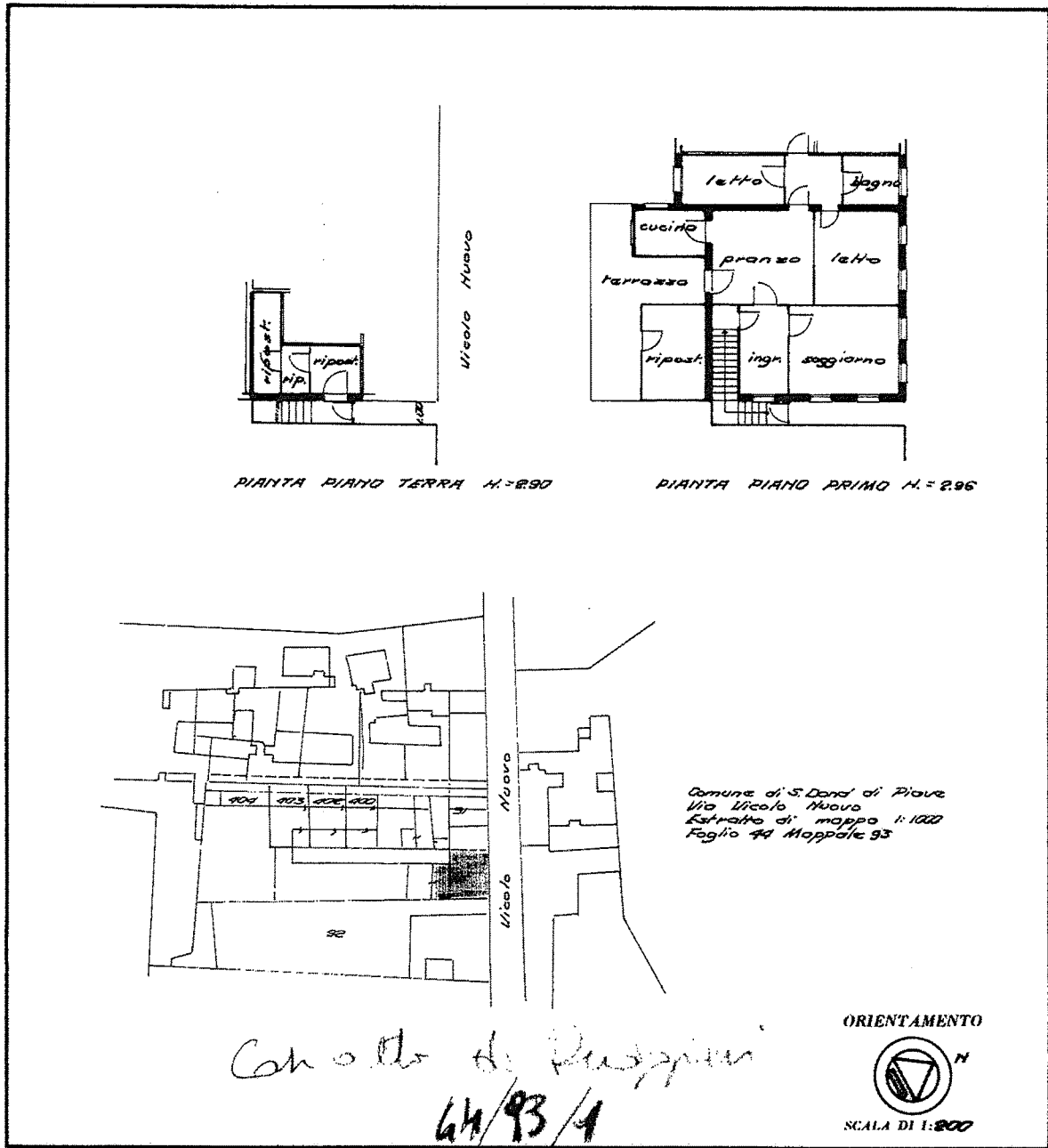

SPAZIO RISERVATO PER LE ANNOTAZIONI D'UFFICIO

DATA

PROT. N.°

985

Compilata dal GEOMETRA  
(Titolo, nome e cognome del tecnico)  
CORRADO CORRADIN  
Iscritto all'Albo de' GEOMETRI N.° 567  
nella Provincia di VENEZIA  
Data 11-5-'78 - S. Dona' di Pieve  
Firma: Corrado Corradin locale



Eliografico 4S - Treviso



MINISTERO DELLE FINANZE  
DIREZIONE GENERALE DEL CATASTO E DEI SERVIZI TECNICI  
NUOVO CATASTO EDILIZIO URBANO

Mod. B (Nuovo Catasto)



(R. DECRETO-LEGGE 13 APRILE 1959, N. 652)

Planimetria dell'immobile situato nel Comune di S. DONA' DI PIAVE Via VICOLO NUOVO

Ditta

Allegata alla dichiarazione presentata all'Ufficio Tecnico Erariale di VIENEZIA

Scheda N.°

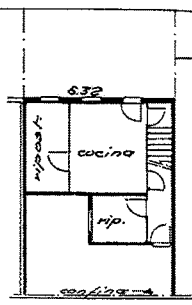

PIANTA PIANO TERRA H.=240

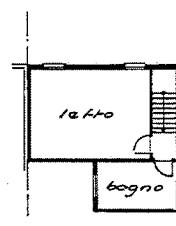

PIANTA PIANO PRIMO H.=255

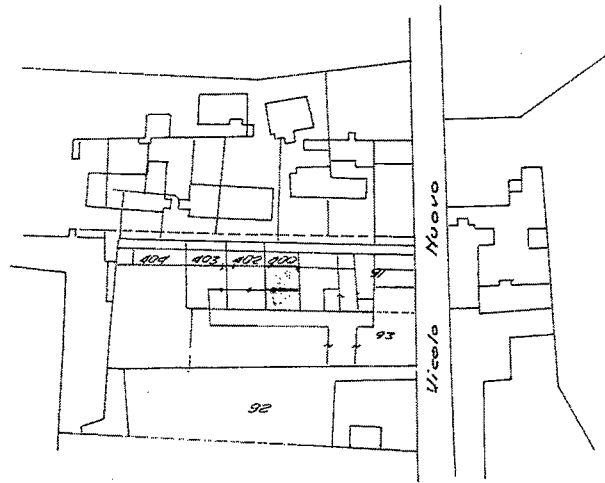

Comune di S. Dona' di Pieve  
Via Vico Nuovo  
Estratto di mappa 1:1000  
Foglio 49 Mappale 400

ORIENTAMENTO



SCALA DI 1:200

SPAZIO RISERVATO PER LE ANNOTAZIONI D'UFFICIO

DATA  
PROT. N.°

Compilata dal GEOMETRA

(Titolo, nome e cognome del tecnico)

CORRADO CORRADIN

iscritto all'Albo dei GEOMETRI N.°587

Provincia di VIENEZIA

5.178 - S. Dona' di Pieve

Ultima planimetria in atti



MINISTERO DELLE FINANZE

Mod. B (Nuovo Catasto Edilizio Urbano)

DIREZIONE GENERALE DEL CATASTO E DEI SERVIZI TECNICI ERARIALI

# NUOVO CATASTO EDILIZIO URBANO

(R. DECRETO-LEGGE 11 APRILE 1959, N. 452)

Planimetria dell'immobile situato nel Comune di S. DONA' DI PIAVE Via Vicolo Nuovo

Ditta [REDACTED]

Allegata alla dichiarazione presentata all'Ufficio Tecnico Erariale di Venezia Scheda N.° Sub 1

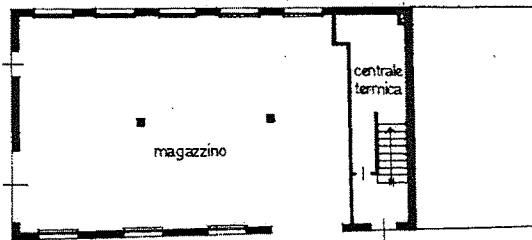

PIANO TERRA H. 280

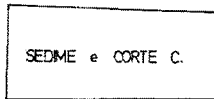

PLANIMETRIA 1:500

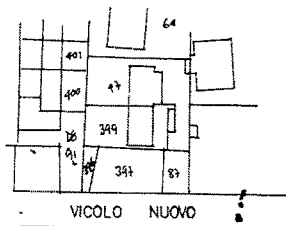

ESTRATTO MAPPA 1:4000

FG. 44 MAPP. 397

ORIENTAMENTO



SCALA DI 1:200

PROVENIRE DAL FG. 44 MAPP. 397 SUBA / ASSUNTE IL FG. 44 MAPP. 397 SUB 1 PER MODIFICHE INTERNE

### SPAZIO RISERVATO PER LE ANNOTAZIONI D'UFFICIO

DATA  
PROT. N.° **1807**

Assume il fg. 44 mapp. 397 sub 1  
**PER MODIFICHE INTERNE**

Compilata dal

(Titolo, nome e cognome del tecnico)

dott. arch. Giovanni Nardini

Iscritto all'Albo de gli architetti

della Provincia di Venezia

DATA Jesolo, 21/10/85

Firma:

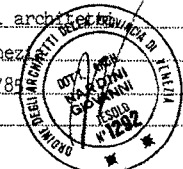

Catasto dei Fabbricati - Situazione al 13/03/2019 - Comune di SAN DONA' DI PIAVE (H823) - Foglio: 44 - Particella: 397 - Subalterno: 1 >  
VICOLO NUOVO n. 55 piano: T;

Ultima planimetria in atti



MINISTERO DELLE FINANZE

Mod. B (Nuovo Catasto Edilizio Urbano)

DIREZIONE GENERALE DEL CATASTO E DEI SERVIZI TECNICI ERARIALI

# NUOVO CATASTO EDILIZIO URBANO

(R. DECRETO-LEGGE 13 APRILE 1979, N. 452)

Planimetria dell'immobile situato nel Comune di SAN DONA' DI PIAVE Via Vicolo Nuovo, 55

Ditta [REDACTED]

Allegata alla dichiarazione presentata all'Ufficio Tecnico Erariale di Venezia Scheda N.° [REDACTED]

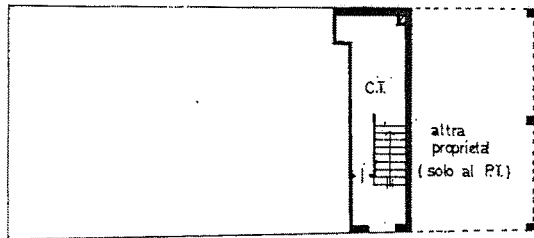

PIANO TERRA H. 280

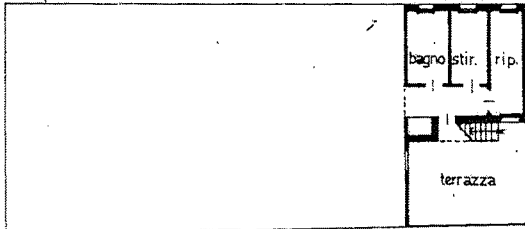

PIANO PRIMO H. 300

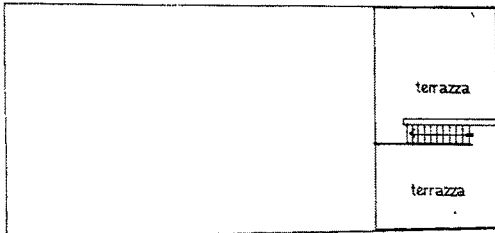

PIANO SOTTOTERRA H. 0 ± 315

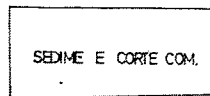

PLANIMETRIA 1:500

ESTRATTO DI MAPPA 1:1000  
FG. 44 MAPPE 87

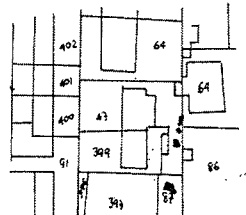

VICOLE NUOVO

ORIENTAMENTO



SCALA DI 1:200

PROVIENE DAL FG. 94 MAPPE 87 / ASSUME IL FG. 94 MAPPE 87 PER SOPRAELEVAZIONI E MODIFICHE INTERNE

### SPAZIO RISERVATO PER LE ANNOTAZIONI D'UFFICIO

DATA **18 NOV 1985**  
PROT. N.° **1009**

Assume il fg. 44 mapp. 87 sub -  
**PER SOPRAELEVAZIONI E  
MODIFICHE INTERNE.**

Compilata dal

(Titolo, nome e cognome del tecnico)

dott. arch. Giovanni Nardone

Iscritto all'Albo de. architetti

della Provincia di Venezia

DATA Jesolo, 4/11/85

Firma:

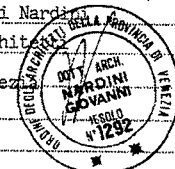

Ultima planimetria in atti



MINISTERO DELLE FINANZE

Mod. B (Nuovo Catasto Edilizio Urbano)

DIREZIONE GENERALE DEL CATASTO E DEI SERVIZI TECNICI ERARIALI

# NUOVO CATASTO EDILIZIO URBANO

(R. DECRETO-LEGGE 13 APRILE 1979, N. 452)

Planimetria dell'immobile situato nel Comune di S. Donà di Piave Via Vicolo Nuovo, 55

Data: [redacted]

Allegata alla dichiarazione presentata all'Ufficio Tecnico Erariale di Venezia Scheda N.° Sub 2

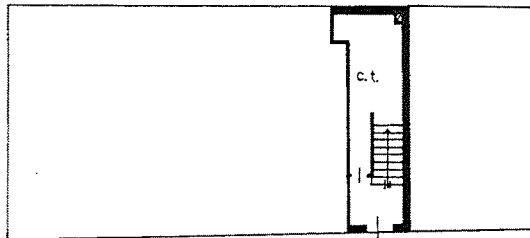

PIANO TERRA H. 280

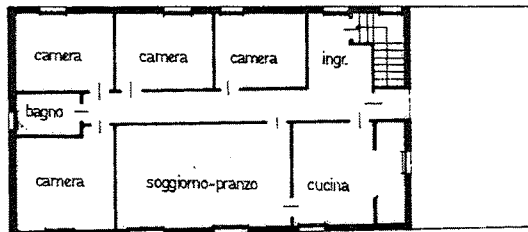

PIANO PRIMO H. 300

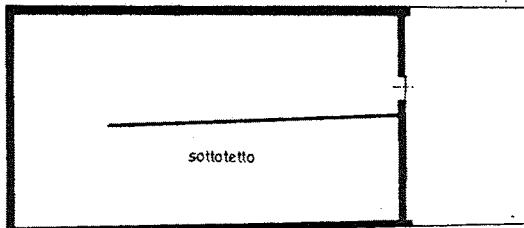

PIANO SOTTOTETTO H. 0 - 315

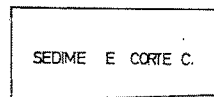

PLANIMETRIA 1:500

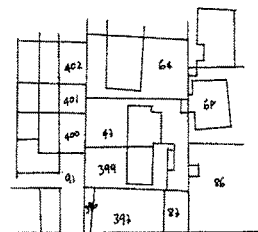

VICOLO NUOVO  
ESTRATTO MAPPA 1:4000  
FG. 44 MAPP. 397

ORIENTAMENTO



SCALA DI 1: 200

PROVIENE DAL FG. 44 MAPP. 397 SUB 2 / ASSUME IL FG. 44 MAPP. 397 SUB 2 PER SOPRAELEVARE E MODIF. INTERNE

### SPAZIO RISERVATO PER LE ANNOTAZIONI D'UFFICIO

DATA  
PROT. N.°  
1009

Assume il fg. 44 mapp. 397 sub 2  
PER SOPRAELEVATIONE E  
MODIFICHE INTERNE.

Compilata dal

(Titolo, nome e cognome del tecnico)

dott. arch. Giovanni Nardini

Iscritto all'Albo degli architetti

della Provincia di Venezia

DATA Jesolo, 21/10/85

Firma:



Ultima planimetria in atti