

arch. Sonia ARTUSI
CF: RTSSNO&7L66D325H
via Stradona n. 26 B - 30031 Dolo (Ve)
Telefono Fax : 041 415287
Email: sonia.artusi@alice.it , Pec: sonia.artusi@archiworldpec.it

Documentazione fotografica dei beni relativi all'EI 103-2021:

Comune di Meolo (VE) – via Roma 145 int 4.



Foto n. 1 : vista del fabbricato da via Roma



Foto n. 2: strada sterrata di accesso, insiste una servitù di passaggio pedonale, carraio e per mezzi agricoli



Foto n. 3: vista fabbricato da sud



Foto n. 4: portico condominiale



Foto n. 5 e 6: Scala condominiale – accesso



Foto n. 7: Portoncino d'ingresso

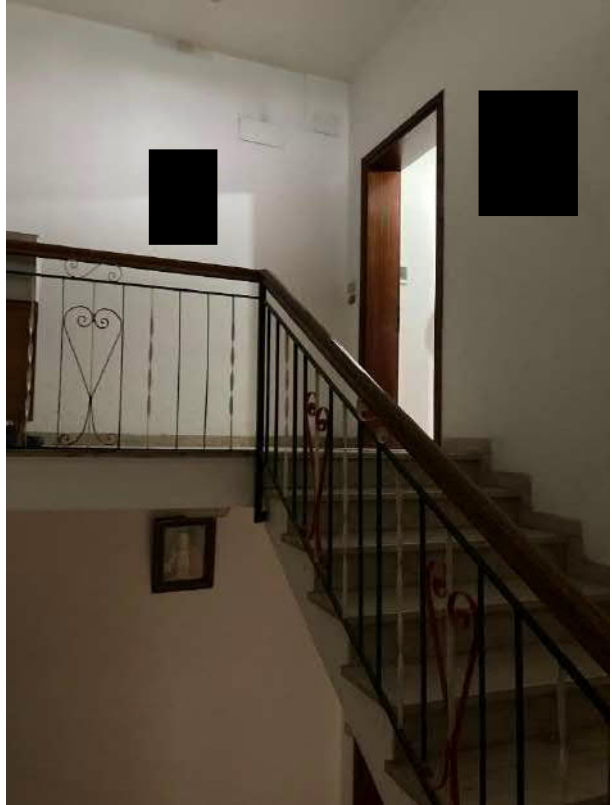

Foto n. 8-9: Cucina



Foto n. 10: Soggiorno



Foto n. 11: Ripostiglio



Foto n. 12: Camera



Foto n. 13: bagno



Foto 14: Camera



Foto n. 15-16: locale caldaia e particolare della caldaia



Foto n. 17: allacciamenti vano scala condominiale



Foto n. 18: contatori posti nel vano scala condominiale



Foto n. 19: contattori posti a nord



Foto n. 20: bombolone interrato posto ad est



Foto n. 21: vista fabbricato da nord



Foto n. 22: vista fabbricato da nord-est



Foto n. 23: camera a nord-ovest (umidità)



Foto n. 24: condizioni di alcuni oscuri (nord)

GARAGE AL SUB 5



Foto n. 25: ingresso dal portico a sud



Foto n. 26: interno garage



Foto n. 27: ingresso a nord al garage sub 5

GARAGE SUB 12



Foto n. 28: vista del fabbricato



Foto n. 29: il primo da ovest, garage PT



Foto n. 30: interno garage sub 12

MAGAZZINO SUB 16



Foto n. 31: magazzino P 1il primo da sinistra



FOTO n. 32: scala comune di accesso al magazzino P1



FOTO n. 33: corridoio d'ingresso al magazzino



FOTO n. 34: magazzino-interno



FOTO n. 35: vista copertura dal magazzino

confinante

AREA VERDE di proprietà esclusiva



Foto n. 35: vista delle aree verdi di proprietà esclusiva