

MODULARIO
F. rig. rend. 407



MINISTERO DELLE FINANZE
DIPARTIMENTO DEL TERRITORIO

CATASTO EDILIZIO URBANO (RDL 13-4-1939, n. 652)

MOD. RM (CEU)

LIRE
200

Planimetria di u.i.u. in Comune di **MEOLO** via **ROMA**

civ. **145**

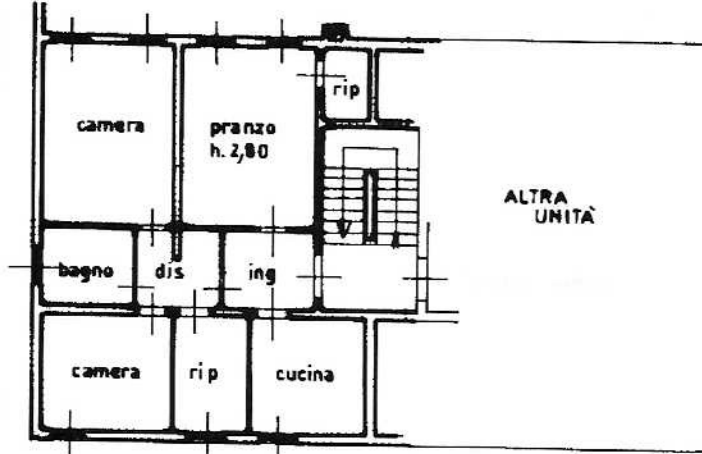

PIANO SECONDO

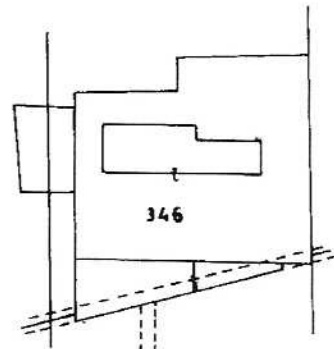

ESTRATTO MAPPA:
comune di Meolo
foglio 21 mapp 346
scala 1:2000



ORIENTAMENTO



SCALA DI 1:2000

Dichiarazione di N.C.
Denuncia di variazione

Compilata dal **geom. MORO RINO**
(Titolo, cognome e nome)
MRO. RNI. 29M24. H117D

RISERVATO ALL'UFFICIO

Ultima planimetria in atti

Iscritto all'albo de **GEOMETRI**
VENEZIA
data **06.02.98** Firma *[Signature]*

UFFICIO TECNICO ERARIALE
VENEZIA

08 MAG. 1998

Data presentazione: 08/05/1998 - Data: 20/07/2021 - n. T74104 - Richiedente: RTSSNO67L66D325H
Totale schede: 1 - Formato di acquisizione: 297 - Formato stampa: 210x297

304653/98

Catasto dei Fabbricati - Situazione al 20/07/2021 - Comune di MEOLO (F130) - < Foglio: 21 - Particella: 346 - Subalterno: 9 >
VIA ROMA n. 145 piano: 2;

MODULARIO
F. rig. rend. 407



MINISTERO DELLE FINANZE
DIPARTIMENTO DEL TERRITORIO
CATASTO EDILIZIO URBANO (RDL 13-4-1939, n. 652)

MOD. **BN** (CEU)

LIRE
200

Planimetria di u.i.u. in Comune di **MEOLO**..... via **ROMA**..... civ. **145**

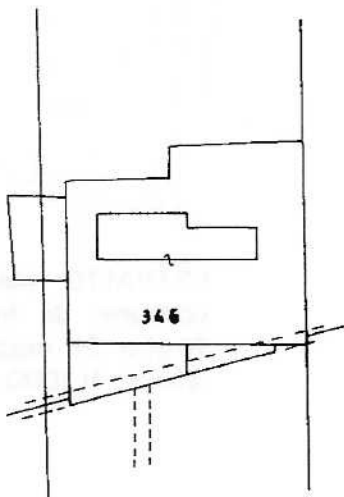
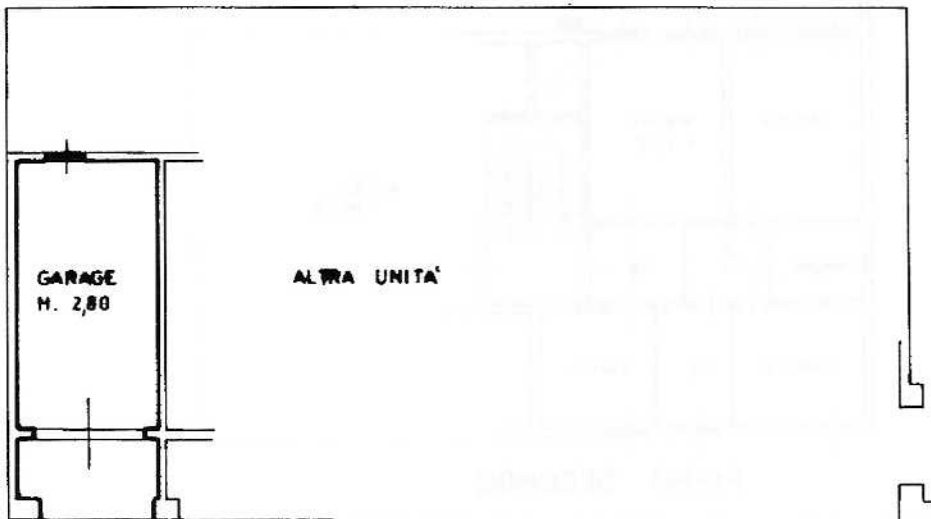

ESTRATTO MAPPA:
comune di Meolo
foglio 21 mappale 346
scala 1:2000

ORIENTAMENTO



SCALA DI 1:2000

Roma - Istituto Poligrafico e Zecca dello Stato - P.V.

Catasto dei Fabbricati - Situazione al 20/07/2021 - Comune di MEOLO (F130) - < Foglio: 21 - Particella: 346 - Subalterno: 12 >
VIA ROMA n. 145 piano: T;

Dichiarazione di N.C.
Denuncia di variazione

Compilata dal **GEOM. MORO RINO**
(Titolo, cognome e nome)
MRO RNI 29M24 H170

RISERVATO ALL'UFFICIO

UFFICIO TECNICO ERARIALE
VENEZIA

Ultima planimetria in atti

Iscritto all'albo de **GEOMETRI**

Data presentazione: 08/05/1998 - Data: 20/07/2021 - n. T74105 - Richiedente: RTSSNO67L66D325H
Totale schede: 1 - Formato di acquisizione: 94x210x297 - Formato stampato: 94x210x297

della provincia di **VENEZIA**
data **06.02.1998** Firma *[Signature]*



08 MAR 1998
304653/98

MODULARIO
F. rig. rend. 497



MINISTERO DELLE FINANZE
DIPARTIMENTO DEL TERRITORIO
CATASTO EDILIZIO URBANO (RDL 13-4-1939, n. 652)

MOD. **BN** (CEU)

LIRE
200
civ. **145**

Planimetria di u.i.u. in Comune di **MEOLO** via **ROMA**

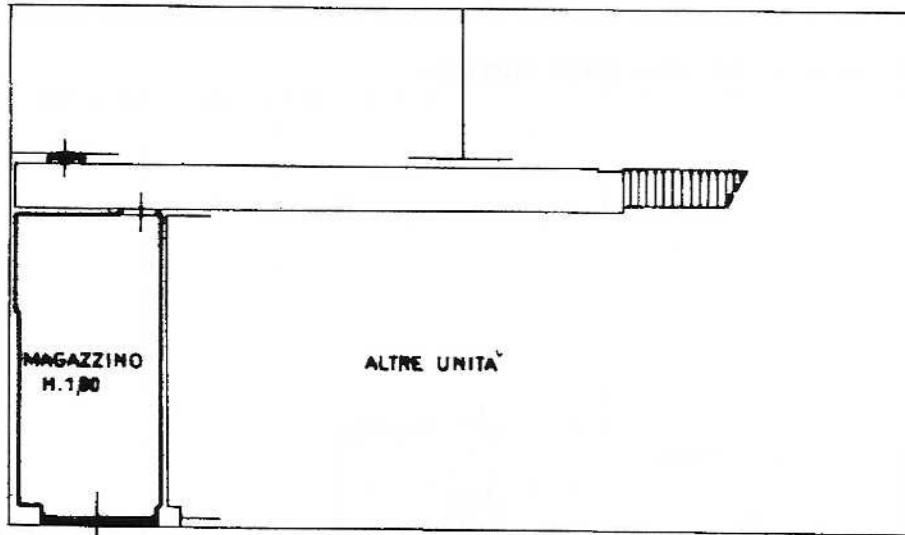

PIANO PRIMO

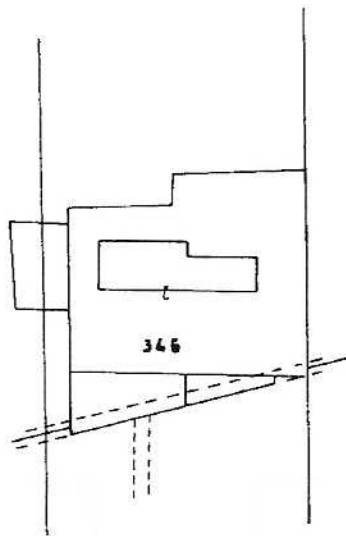

ESTRATTO MAPPA:
comune di Meolo
foglio 21 mappale 346
scala 1:2000

ORIENTAMENTO

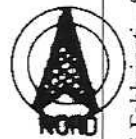

SCALA DI 1:200

inm. 01
Catasto di Meolo (F130) - Comune di MEOLO (F130) - < Foglio: 21 - Particella: 346 - Subalterno: 16 >
VIA ROMA n. 145 piano I;

Nome - Istituto Poligrafico e Zecca dello Stato - P.V.

Dichiarazione di N.C.
Denuncia di variazione
Ultima planimetria in atti
Identificativi catastali
Data presentazione: 08/05/1998 - Data: 20/07/2021 - n. T74106 - Richiedente: RTSSNO67L66D325H
Totale schede: I - Formato di acquisizione: A4 (210x297) - Formato stampato: A3 (210x297)
n. **346** sub. **16**

Compilata dal **GEOM. MORO RINO**
(Titolo, cognome e nome)
MRO RNI 29M24 H117D
Iscritto all'albo dei **GEOMETRI**
VENEZIA
data **06.02.1998** Firma *[Signature]*



RISERVATO ALL'UFFICIO
UFFICIO TECNICI E GRAFICI
VENEZIA

304653198

Ufficio Tecnico Erariale di VENEZIA

ELABORATO PLANIMETRICO

Pag. n. _____ di _____

Comune MEOLO	Sezione	Foglio 21	Numero 346	Tipo mappale n. 18340 2020	del 18.12.1997 19.02.1998
------------------------	---------	---------------------	----------------------	--	---

DIMOSTRAZIONE GRAFICA DEI SUBALTERNI ASSEGNATI

scala 1: 500

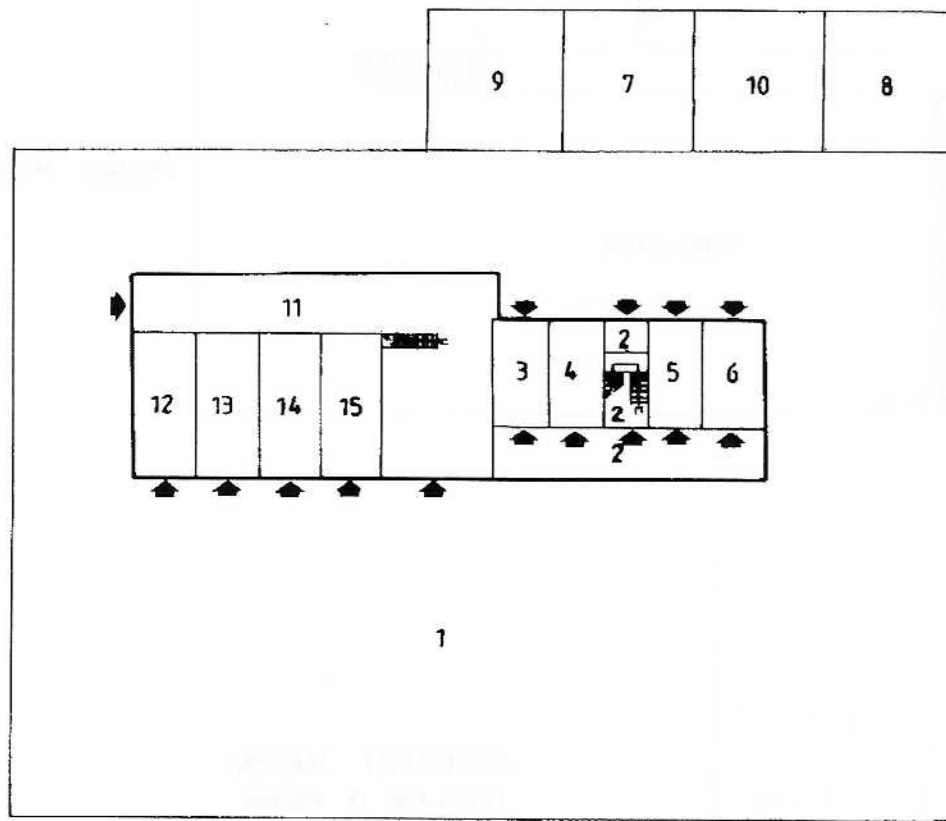

P.T.

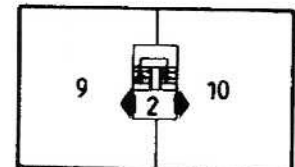
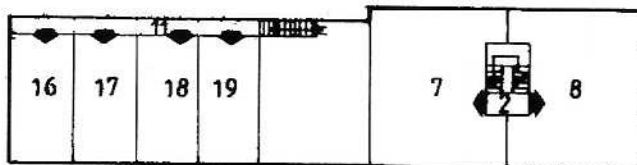

P1°

UFFICIO TECNICO ERARIALE
VENEZIA

18 MAG. 1998

P2°

Riservato all'Ufficio Tecnico Erariale

L'operatore

IL TECNICO

Protocollo B04653/98

06.02.1998

Ultima planimetria costruita il presente mod. EP/2 prot. _____

Data presentazione: 08/05/1998 - Data: 20/07/2021 - n. T68923 - Richiedente: Telematico

Totale schede: 3 - Formato di acquisizione: A4(210x297) - Formato stampa richiesto: A4(210x297) - Fattore di scala: _____

Catasto dei Fabbricati - Situazione al 20/07/2021 - Comune di MEOLO (F130) - < Foglio: 21 - Particella: 346 - Elaborato planimetrico >