

MODULARIO  
a r.r. n. 497



MINISTERO DELLE FINANZE  
DIPARTIMENTO DEL TERRITORIO  
**CATASTO EDILIZIO URBANO** (RDL 13-4-1939, n. 652)

LIRE  
200

Planimetria di u.i.u. in Comune di NOALE via DEL BRANCO civ. ....

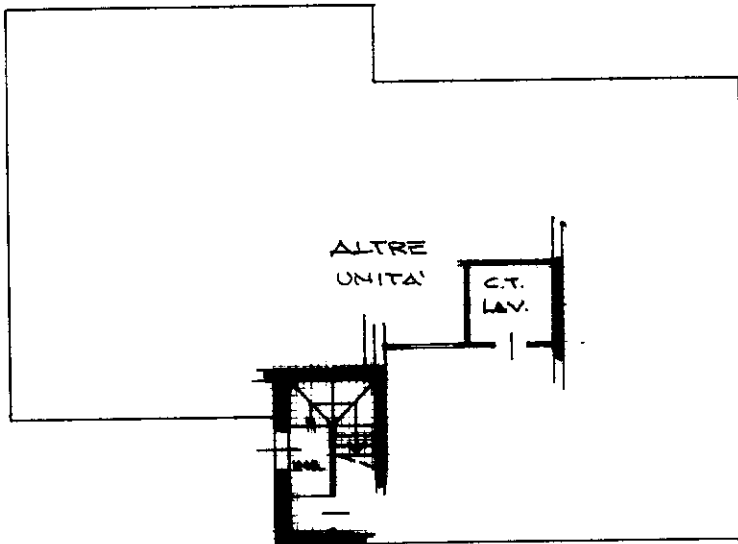

PIANTA PIANO TERRA  
H 270

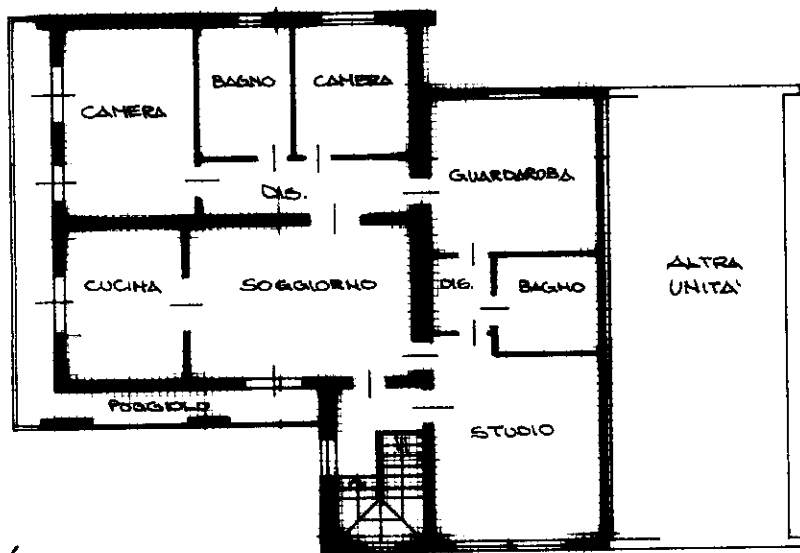

PIANTA PIANO PRIMO  
H = 270

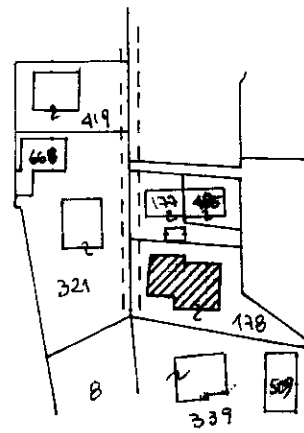

ESTRATO DI MAPPA  
COMUNE DI NOALE  
FG. 16 MAPPA 178  
SE. 1: 2000

ORIENTAMENTO  
NORD

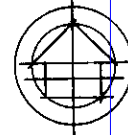

SCALA DI 1:...

Roma - Istituto Poligrafico e Zecca dello Stato - P.V.

Catasto di Fabbricati - Situazione al 11/10/2019 - Comune di NOALE (F904) - Foglio: 16 - Particella: 178 - Subalterno: 8 >  
VIA DEL BRANCO piano: T-1;

Dichiarazione di N.C.   
Denuncia di variazione

Compilata dal GEOMETRA  
(Titolo, cognome e nome)  
GHEPIM CHARA

RISERVATO ALL'UFFICIO

004598

Ultima planimetria in atti

Identificativi catastali

Iscritto all'albo dei GEOMETRI

Data presentazione: 18/11/1999 - Data: 11/10/2019 - n. T146126 - Richiedente: RTSSNO67L66D325H  
Totale schede: 178 - Formato acquisizione: A4(210x297) - Formato stampa richiesto: A4(210x297)

data NOV 99 Firma [Signature]

MODULARIO  
a r.r. n. 497



MINISTERO DELLE FINANZE  
DIPARTIMENTO DEL TERRITORIO  
**CATASTO EDILIZIO URBANO** (RDL 13-4-1939, n. 652)

LIRE  
200

Planimetria di u.i.u. in Comune di NOALE via DEL BRANCO civ. ....

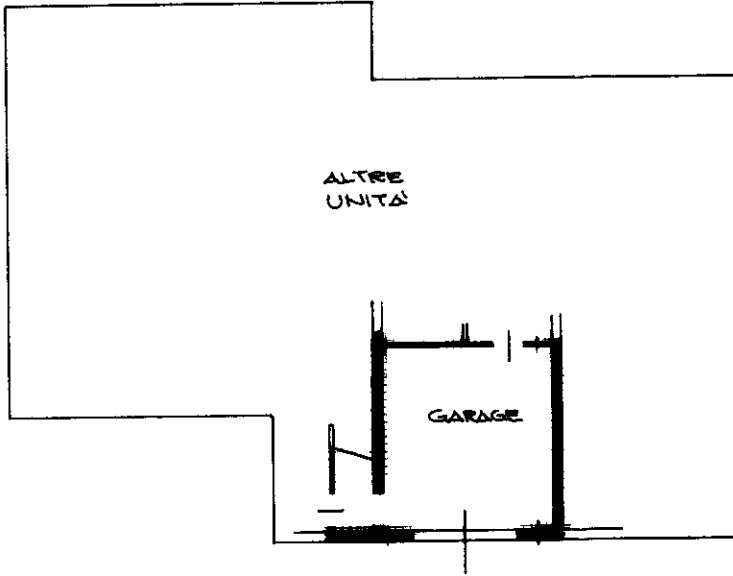

PIANTA PIANO TERRA  
H=270

ESTRATO DI MAPPA  
COMUNE DI NOALE  
FG 16 MAPPA 178  
SC: 1:2000

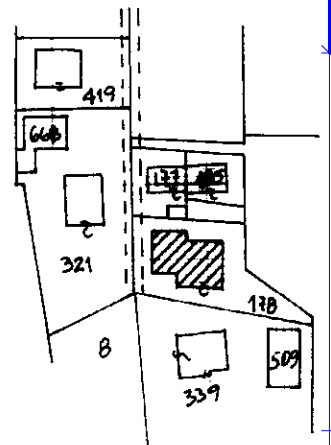

ORIENTAMENTO  
NORD

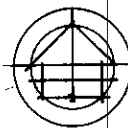

SCALA DI 1:2000

Roma - Istituto Poligrafico e Zecca dello Stato - P.V.

Catasto del Comune di NOALE (F904) - Foglio: 16 - Particella: 178 - Subalterno: 9 >  
VIA DEL BRANCO piano: I;

Dichiarazione di N.C.   
Denuncia di variazione

Compilata dal GEOMETRA  
(Titolo, cognome e nome)  
GHEBIN CHIARA

RISERVATO ALL'UFFICIO

Ultima planimetria in atti

Iscritto all'albo dei GEOMETRI  
della provincia di VENEZIA  
data NOV 99 Firma Chiara Ghebin

Data presentazione: 18/11/1999 - Data: 11/10/2019 - n. T146122 - Richiedente: RTSSNO67L66D325H  
Totale scheda: 178 Formato di acquisizione: A4(210x297) - Formato stampa richiesto: A4(210x297)  
n. 178 sub. 9

604598  
8 NOV 1999