

**Agenzia del Territorio
CATASTO FABBRICATI
Ufficio Provinciale di
Milano**

Dichiarazione protocollo n. MI1076951 del 22/12/2008

Planimetria di u.i.u. in Comune di Basiglio

Residenza Ripa Via Guglielmo Marconi

civ. 162

Identificativi Catastali:

Sezione:

Foglio: 1

Particella: 155

Subalterno: 707

Compilata da:

De

Iscritto all'albo:
Architetti

Prov. Bari

N. 1938

Scheda n. 1

Scala 1:200

PIANO SESTO H=2,70

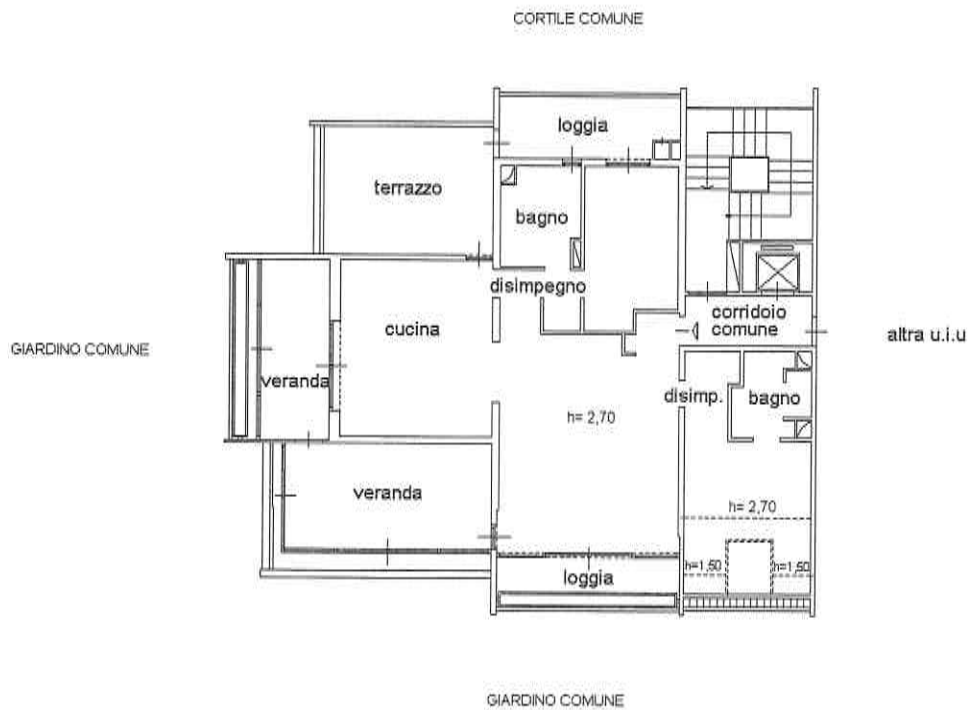

PIANO TERRA H=2,50

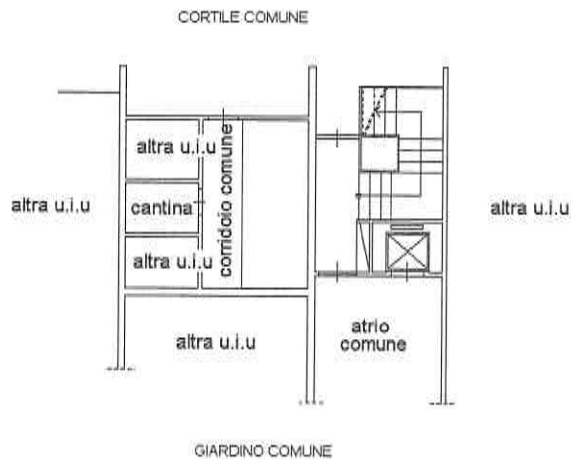

Ultima planimetria in atti

Data: 18/07/2022 - n. T129161 - Richiedente:

Totale schede: 1 - Formato di acquisizione: A4(210x297) - Formato stampa richiesto: A4(210x297)

**Agenzia del Territorio
CATASTO FABBRICATI
Ufficio Provinciale di
Milano**

Dichiarazione protocollo n. MI0427633 del 10/05/2007

Planimetria di u.i.u. in Comune di Basiglio

Via Residence Ripa

civ. 162

Identificativi Catastali:

Sezione:
Foglio: 1
Particella: 155
Subalterno: 702

Compilata da:

Iscritto all'albo:
Geometri
Prov. Milano

N. 3525

Scheda n. 1

Scala 1:200

Piano Sesto

h. 270

cortile



Piano Terra

h. 250

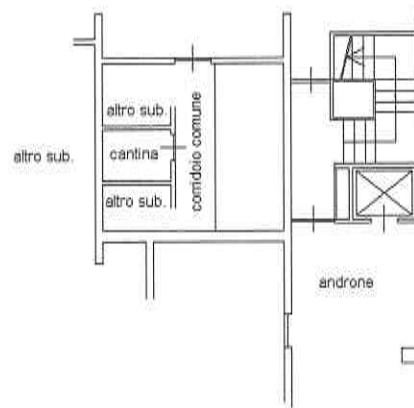

Ultima planimetria in atti

Data: 16/09/2022 - n. T184577 - Richiedente:

Totale schede: 1 - Formato di acquisizione: A4(210x297) - Formato stampa richiesto: A4(210x297)

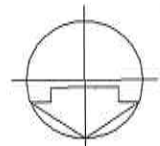

**Agenzia del Territorio
CATASTO FABBRICATI
Ufficio Provinciale di
Milano**

Dichiarazione protocollo n. MI0682289 del 17/10/2005

Planimetria di u.i.u. in Comune di Basiglio

Via Residenza Ripa

civ. 162

Identificativi Catastali:

Sezione:
Foglio: 1
Particella: 155
Subalterno: 702

Compilata da:
Re

Iscritto all'albo:
Architetti

Prov. Milano

N. 9229

Scheda n. 1

Scala 1:200

PIANO SESTO
H. 2,70 MT

ENTE COMUNE

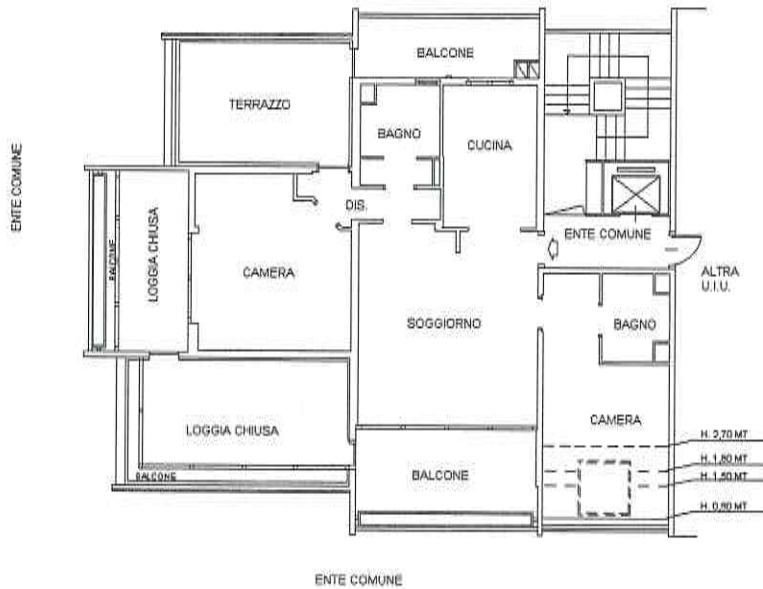

PIANO TERRA
H. 2,50 MT

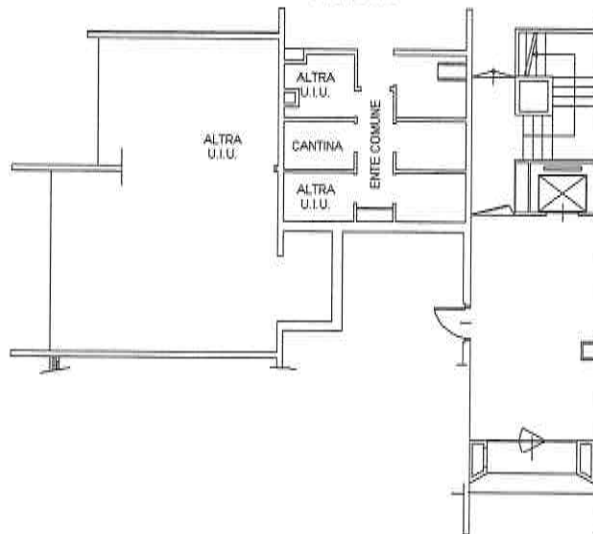

Planimetria non attuale

Data: 16/09/2022 - n. T184578 - Richiedente:

Totale schede: 1 - Formato di acquisizione: A4(210x297) - Formato stampa richiesto: A4(210x297)

MOD. 1/82
F. - Cat. S. T. - 215



MINISTERO DELLE FINANZE
DIREZIONE GENERALE DEL CATASTO E DEI SERVIZI TECNICI ERARIALI
NUOVO CATASTO EDILIZIO URBANO

Mod. B (Nuovo Catasto Edilizio Urbano)

Lire
50

Planimetria dell'immobile situato nel Comune di Via
Ditta Particella P.zza Carmine 4
Allegata alla dichiarazione presentata all'Ufficio Tecnico Erariale di M.I.

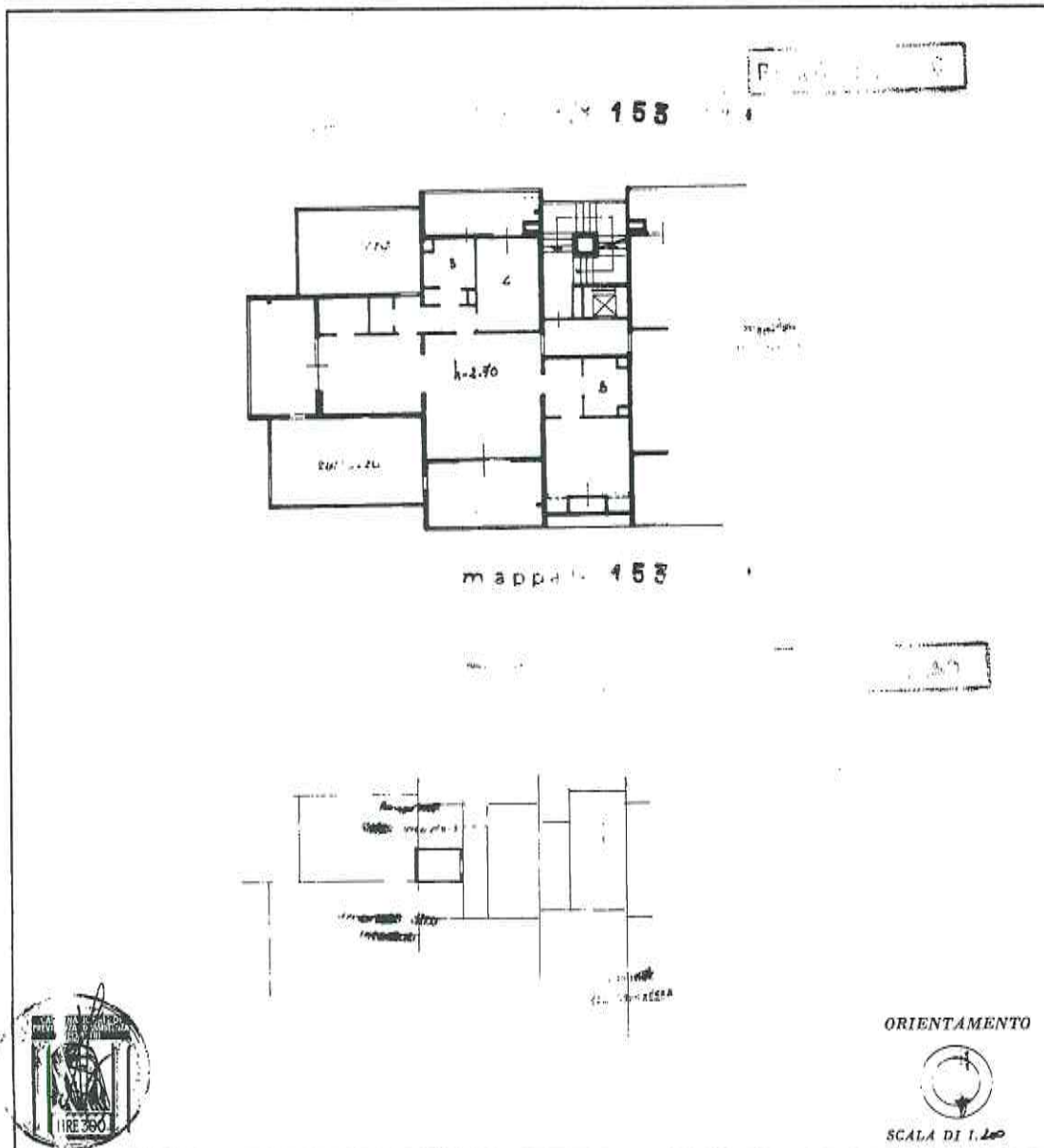

SPAZIO RISERVATO PER LE ANNOTAZIONI D'UFFICIO	
DAT 4 PROT. N° 70632 - 17111182	MAPPA 40 MAPPA 455 15

Compilata dal
 (Titolo, nome e cognome del tecnico)
 Iscritto all'Albo dei
 della Provincia di
 DATA
 Firma: *[Signature]*

Catasto dei Fabbricati - Situazione al 16/09/2022 - Comune di BASIGLIO(A699) - < Foglio 1 - Particella 155 - Subalterno 13 > - Uiu soppressa

Ultima planimetria in atti

N=5023100

Ufficio Provinciale di Milano - Territorio Servizi Catastali - Direttore ING.

E=1512700

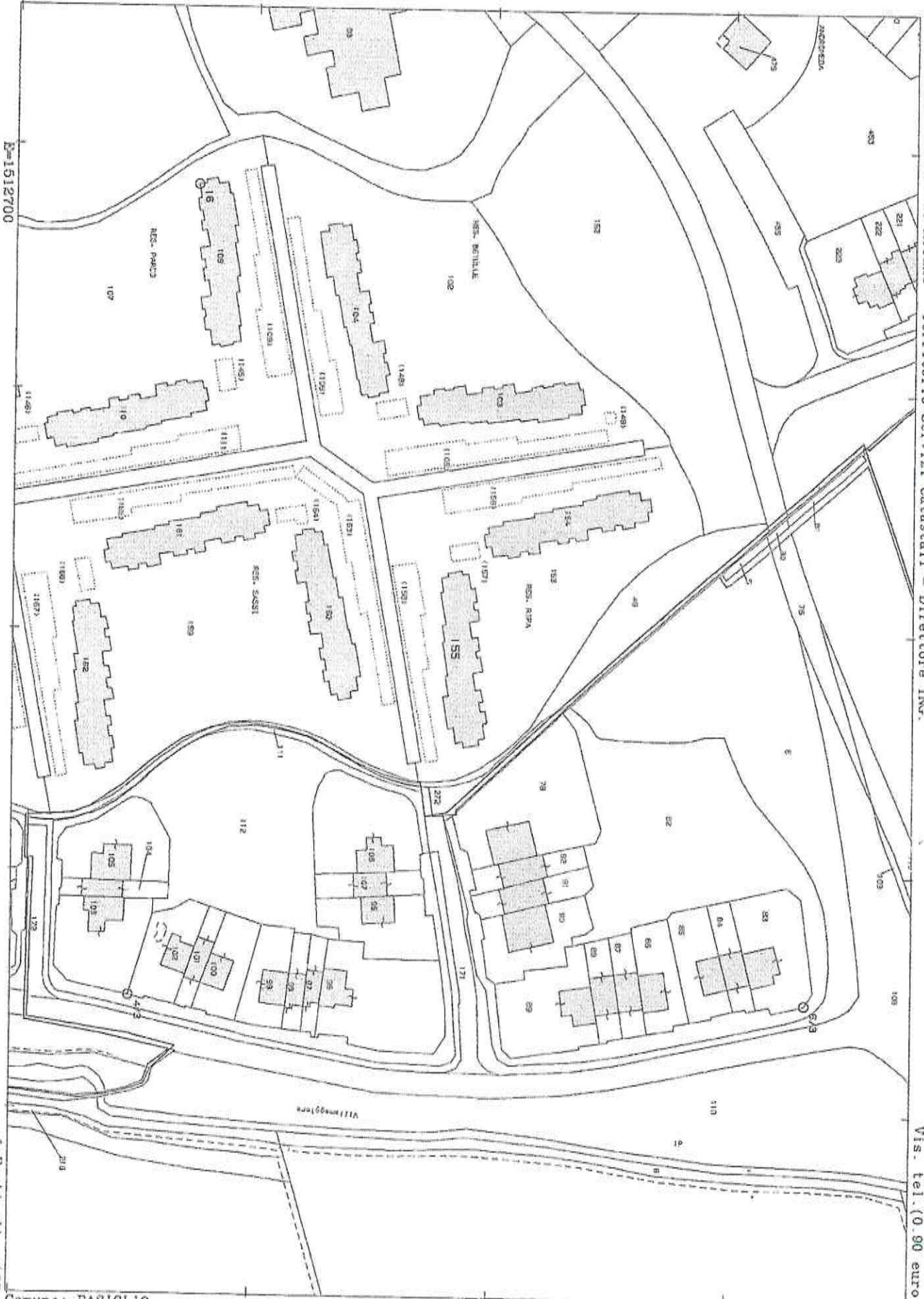

I Particella: 155

Comune: BASIGLIO
Foglio: 1

Scala originale: 1:2000
Dimensione cornice: 534.000 x 378.000 metri

30-Dic-2014 11:26
Prot. n. T65494/2014

Vis. tel. (0.90 euro)