

Agenzia delle Entrate
CATASTO FABBRICATI
Ufficio provinciale di Venezia

Dichiarazione protocollo n. VE0016310 del 22/02/2018
Planimetria di u.i.u. in Comune di Venezia
Via Amerigo Vespucci (mestre - Carpene

civ. 48

Identificativi Catastali:
Sezione:
Foglio: 140
Particella: 440
Subalterno: 6

Compilata da:
Simon Andrea
Iscritto all'albo:
Geometri
Prov. Venezia

N. 02073

Scala 1: 200

n. 1

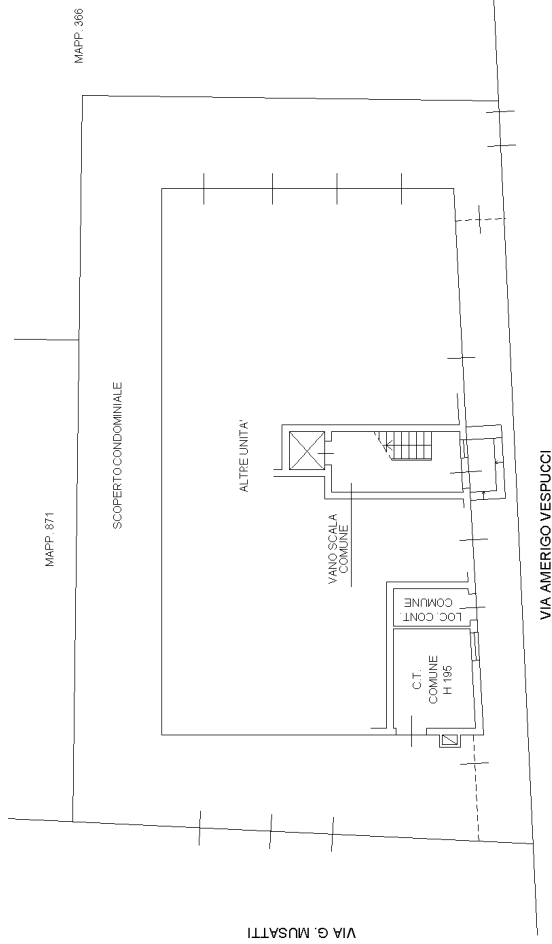

PIANTA PIANO TERRA

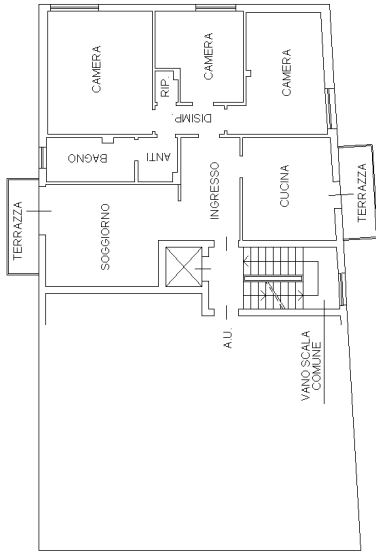

PIANTA PIANO PRIMO H 280

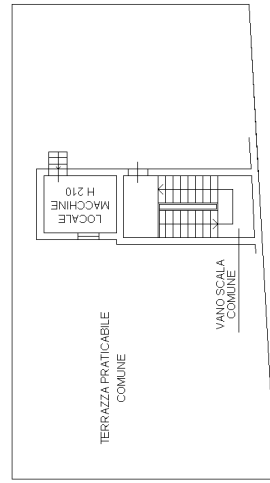

PIANTA PIANO QUINTO (COPERTURA)

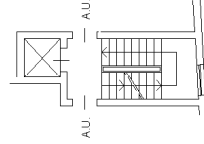

PIANTA DA PIANO SECONDO
A PIANO QUARTO





MINISTERO DELLE FINANZE
DIREZIONE GENERALE DEL CATASTO E DEI SERVIZI TECNICI ERARIALI
NUOVO CATASTO EDILIZIO URBANO

(R. DECRETO LEGGE 13 APRILE 1939, N.652)

Planimetria dell'immobile situato nel Comune di VENEZIA - MESTRE Via VESPUCCI

Ditta [REDACTED]

Allegata alla dichiarazione presentata all'Ufficio Tecnico Erariale di VENEZIA

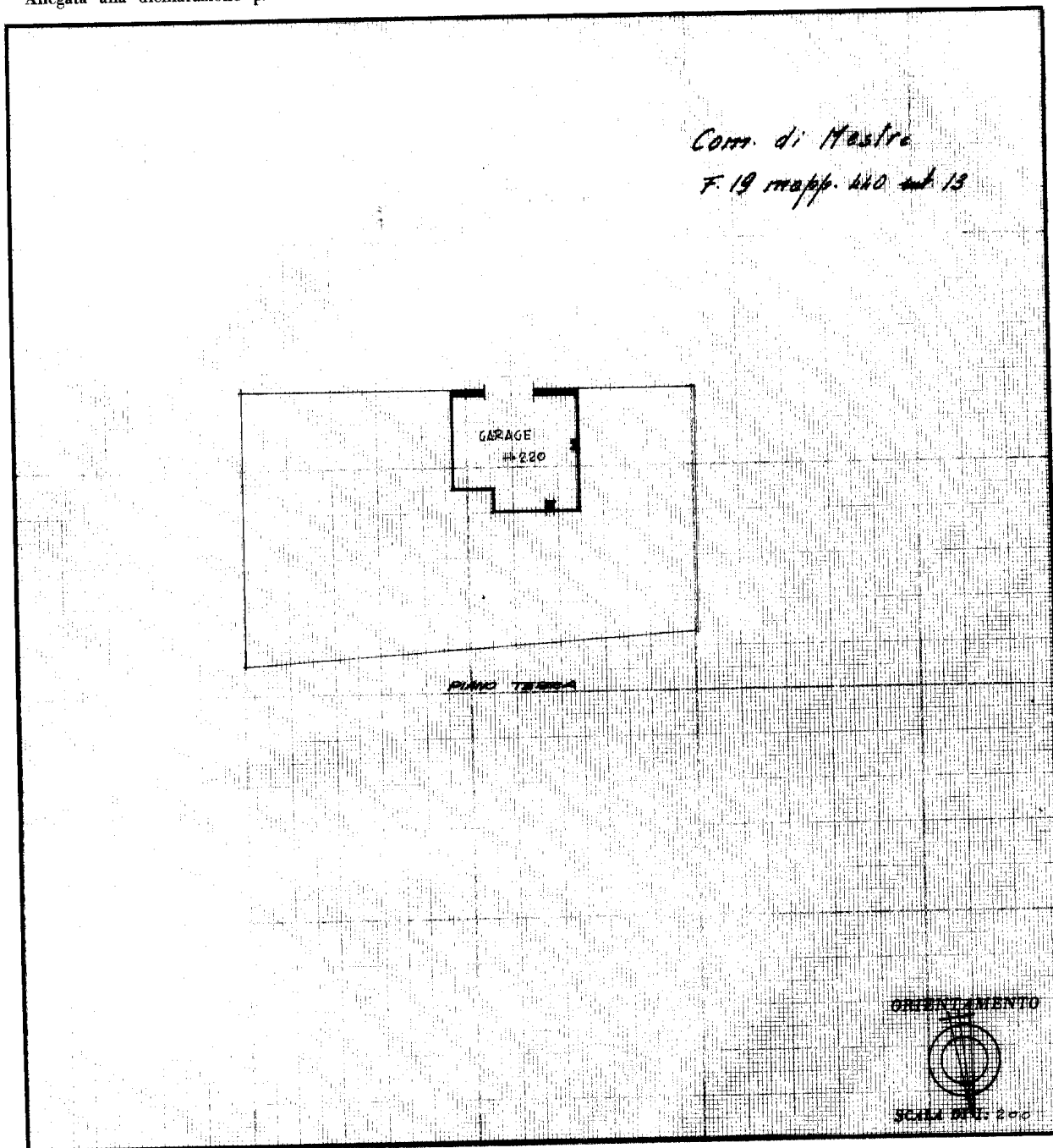

SPAZIO RISERVATO PER LE ANNOTAZIONI D'UFFICIO	
DATA	
PROT. N°	3112

Compilata dal ING.
(Titolo, nome cognome del tecnico)
GIUSEPPE SVALDUZ

Iscritto all'Albo degli INGEGNERI
della Provincia di VENEZIA

DATA 10-6-1969

Firma: [Signature]