

Milano 1969  
F. 257 - 145 - 58

# 431601

Mod. B - Nuovo Catasto Edilizio Urbano

## NUOVO CATASTO EDILIZIO URBANO

(M. DECRETO-LEGGE 11/10/1968 N. 531)

Planimetria dell'immobile situato nel Comune di **MILANO** Via **FRANCESCO ALBANI N.58**

Ditta **CONDOMINIO LIDO - SOC. R.L. SEDE MILANO**

Allegata alla dichiarazione presentata all'Ufficio Tecnico Erariale di **MILANO**

PIANO SOTTERRANEO

H = 3.50

SCHEDE SERIE M

n. 299135

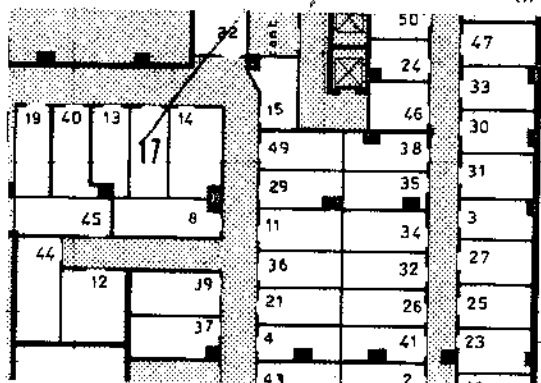

PIANO 5°

H = 2.90

GIARDINO

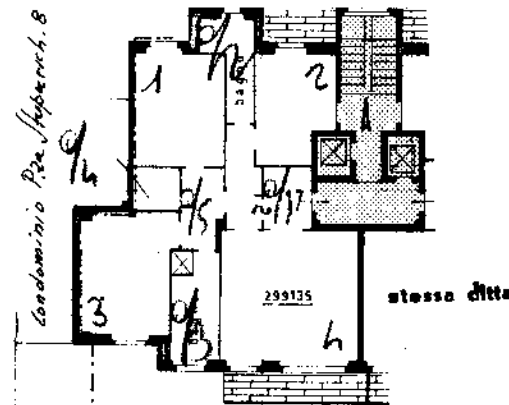

ORIENTAMENTO



SCALA DI 1:200

VIA FRANCESCO ALBANI

SPAZIO RISERVATO PER LE ANNOTAZIONI D'UFFICIO

DATA

PROF. N°

**8 SET 1969**

*Handwritten signature/initials*

Compilata dal **GEOM. GIANLUIGI CARLI**

(Titolo, nome e cognome del tecnico)

Iscritto all'A.I.B.O. di **GEOMETRI**

della Provincia di **MILANO**

DATA **8 SET 1969**

Firma: *G. Carli*

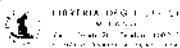

MODULARIO  
F. - Cat. S. T. - 315

# 431601

MOD. B (Nuovo Catasto Edilizio Urbano)

## NUOVO CATASTO EDILIZIO URBANO

(R. DECRETO-LEGGE 13 APRILE 1999, N. 69)

Planimetria dell'immobile situato nel Comune di MILANO Via MELORIA-3A  
Ditta CONDOMINIO LIDO - SOC. R.L. SEDE MILANO F. ALBANI-98  
Allegata alla dichiarazione presentata all'Ufficio Tecnico Erariale di MILANO

PIANO SOTTERRANEO  
AVTORIMESSE H. 2,30

SCHEDA SERIE M.  
N. 299236

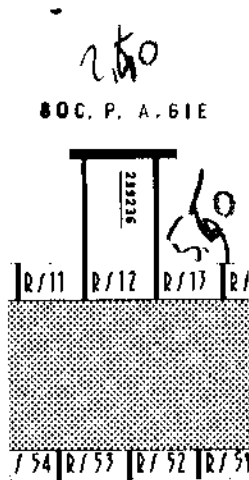

ORIENTAMENTO



SCALA DI 1:200

SPAZIO RISERVATO PER LE ANNOTAZIONI D'UFFICIO

DATA  
PROT. N°

**8 DEL 1969**

*Handwritten signature and date*

Compilata dal **GEOM. GIANLUIGI CARLI**  
(Fascio, nome e cognome del tecnico)

Iscritto all'Albo de **GEOMETRI**

della Provincia di **MILANO**

DATA **24 maggio 1969**

Firma: *J. Carli*

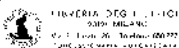

inattu 01  
Catasto dei Fabbricati - Situazione al 13/10/2023 - Comune di MILANO(F205) - < Foglio 257 - Particella 6 - Subalterno 62 >  
VIA MELORIA n. 3/A Piano S1

Ultima planimetria in atti

MODULARIO  
F. - Cat. S. T. - 313

MOD. B (Nuovo Catasto Edilizio Urbano)

# 431601

## NUOVO CATASTO EDILIZIO URBANO

(R. DECRETO-LEGGE 15 APRILE 1939, N. 693)

Planimetria dell'immobile situato nel Comune di MILANO Via MELORIA-3A  
Ditta CONDOMINIO LIDO - SOC. R.L. SEDE MILANO F. ALBANI-5B  
Allegata alla dichiarazione presentata all'Ufficio Tecnico Erariale di MILANO

PIANO SOTTERRANEO  
AVTORIMESSE H. 2,30

SCHEDA SERIE N.  
N. 299261

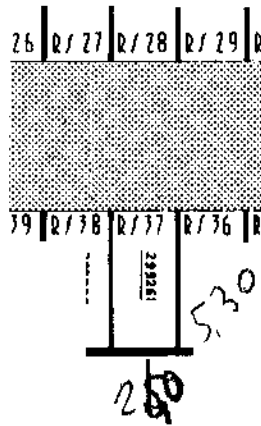

ORIENTAMENTO



SCALA DI 1:200

SPAZIO RISERVATO PER LE ANNOTAZIONI D'UFFICIO

DATA  
PROT. N°

**8 SET. 1969**  
*[Handwritten signature]*

Compilata dal GEOM. GIANLUIGI CARLI  
(Titolo, nome e cognome del tecnico)  
Iscritto all'Albo de GEOMETRI  
della Provincia di MILANO  
DATA 24 maggio 1969  
Firma *[Handwritten signature]*

UNIVERSITA' DEGLI UFFICI  
3309 MILANO  
Tel. 1 - 1.400.30 - Telex 320000  
Fax 1 - 1.400.30 - Telex 320000

Ultima planimetria in atti