

LOTTO 1: Appartamento posto al piano terra rialzato (1°f.t.) con annesso vano cantina al piano seminterrato (Sub.2, map.317)



Fotografia n°1 – Vista della facciata del fabbricato residenziale rivolta a Nord-Est.



Fotografia n°2 – Vista della facciata del fabbricato residenziale rivolta a Sud.



Fotografia n°3 – Vista della facciata del fabbricato residenziale rivolta a Sud-Ovest.



Fotografia n°4 – Vista della porta d'accesso al vano scala condominiale.

Fotografia n°5 – Vista del vano scala condominiale.

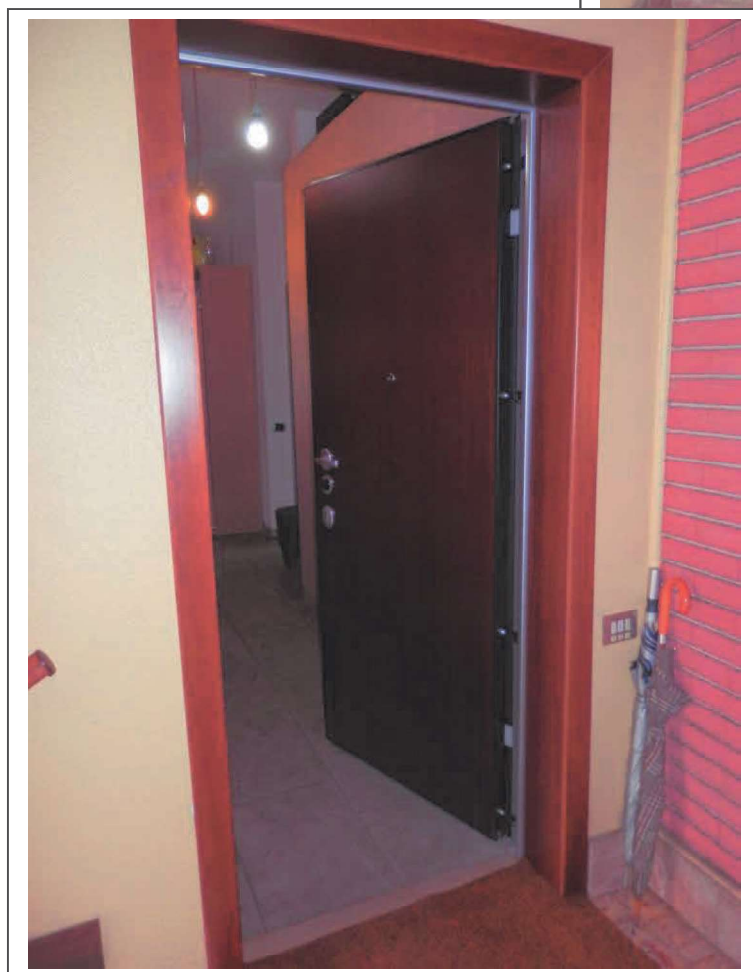
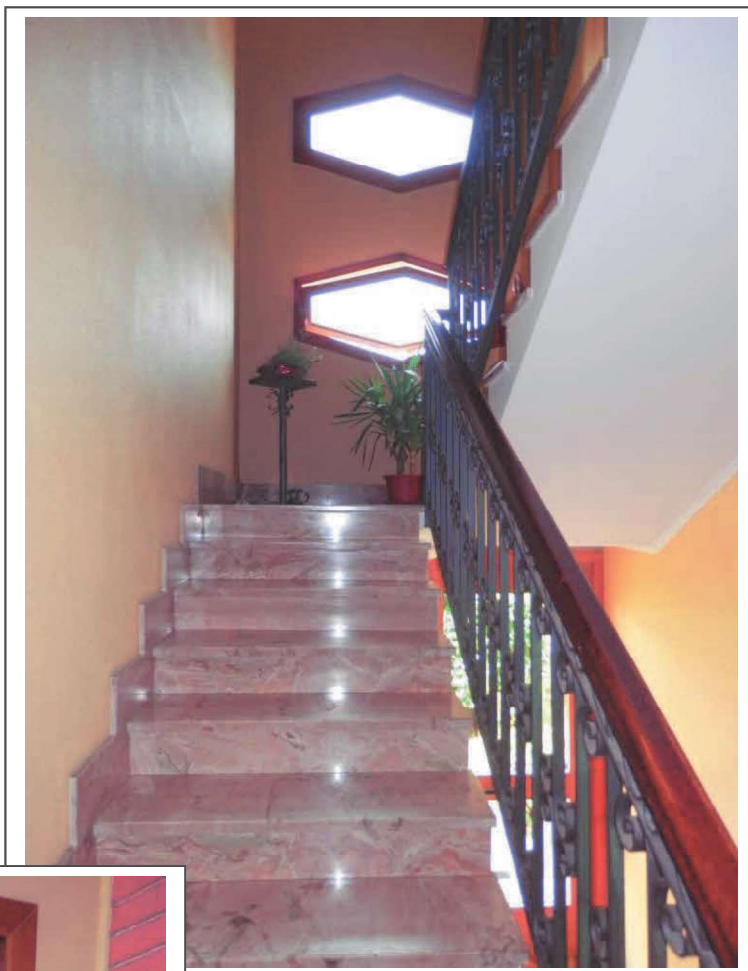

Fotografia n°6 – Vista della porta d'ingresso all'unità immobiliare.



Fotografia n°7 – Vista della zona giorno/pranzo.



Fotografia n°8 – Vista della zona giorno/pranzo.

Fotografia n°9 – Vista del box doccia comune ai due bagni.

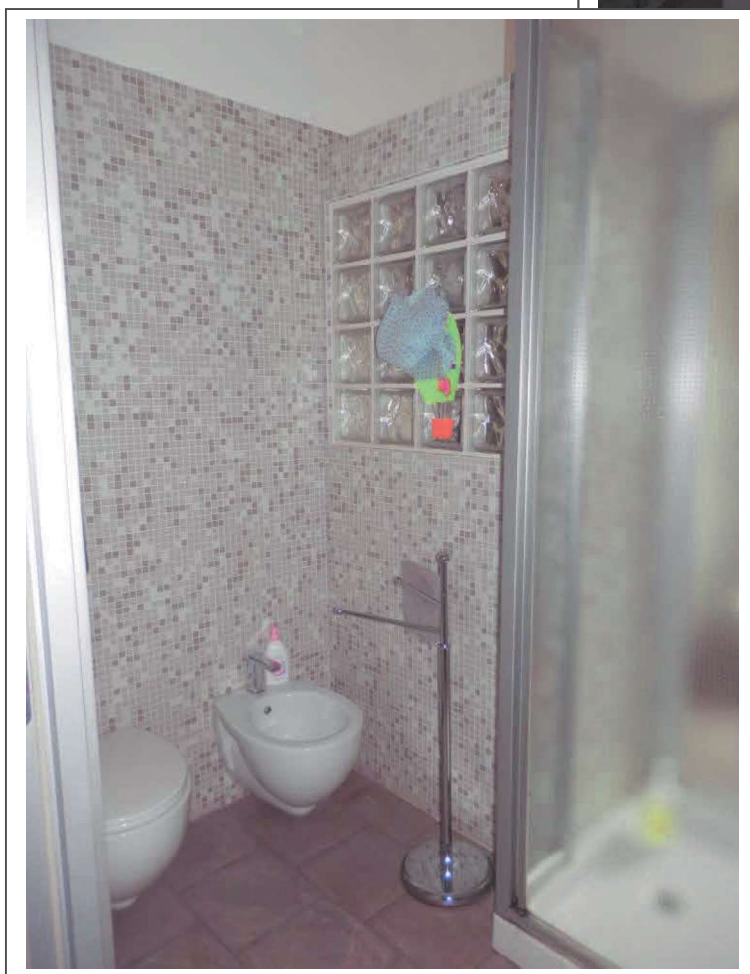
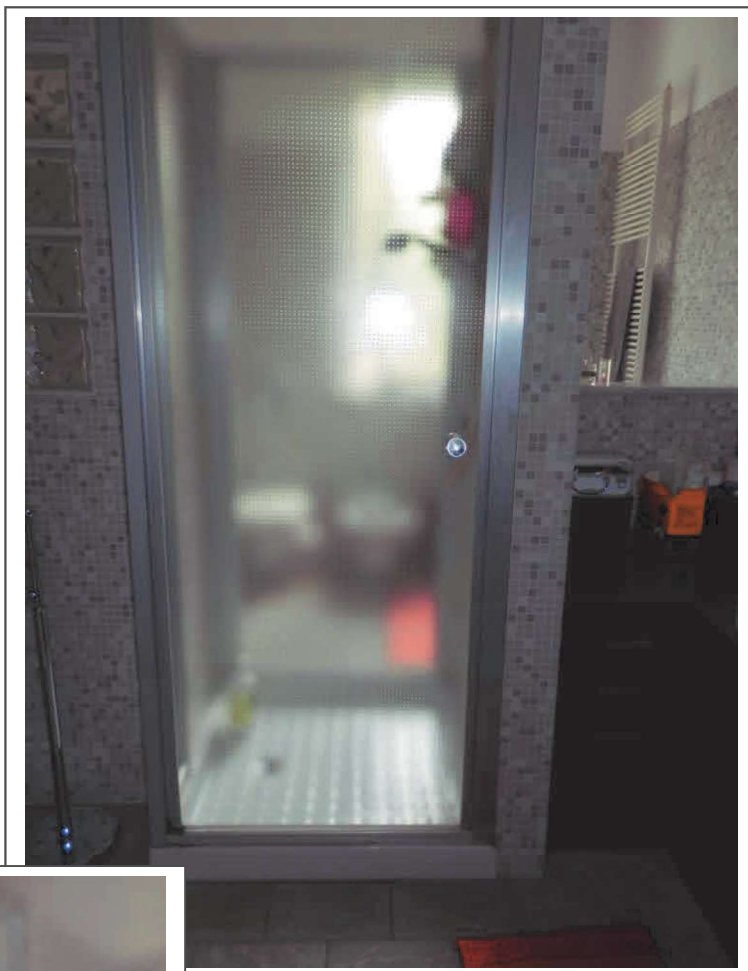

Fotografia n°10 – Vista del bagno con accesso dal vano di disimpegno.

Fotografia n°11 – Vista del bagno con accesso dal vano di disimpegno.

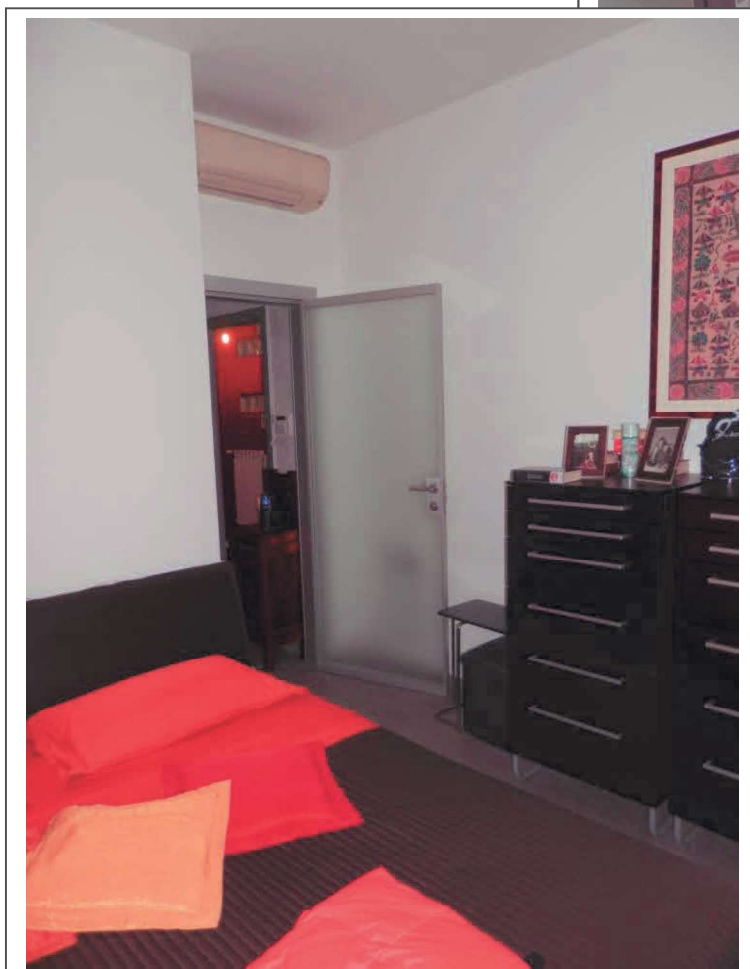
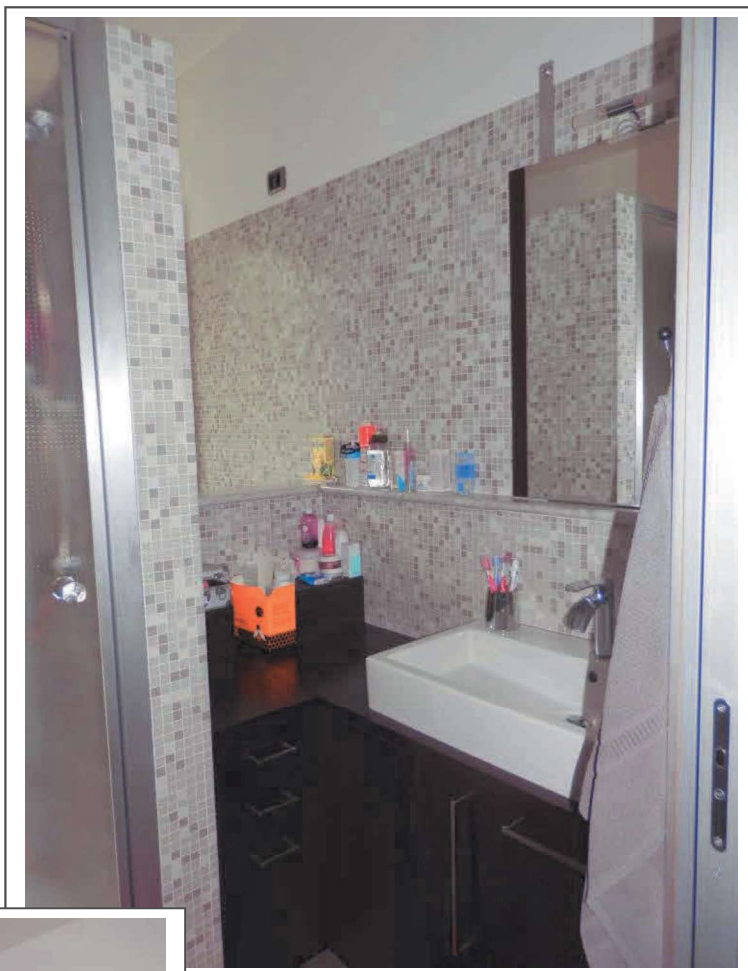

Fotografia n°12 – Vista della camera matrimoniale.

Fotografia n°13 – Vista del bagno con accesso dalla camera matrimoniale.

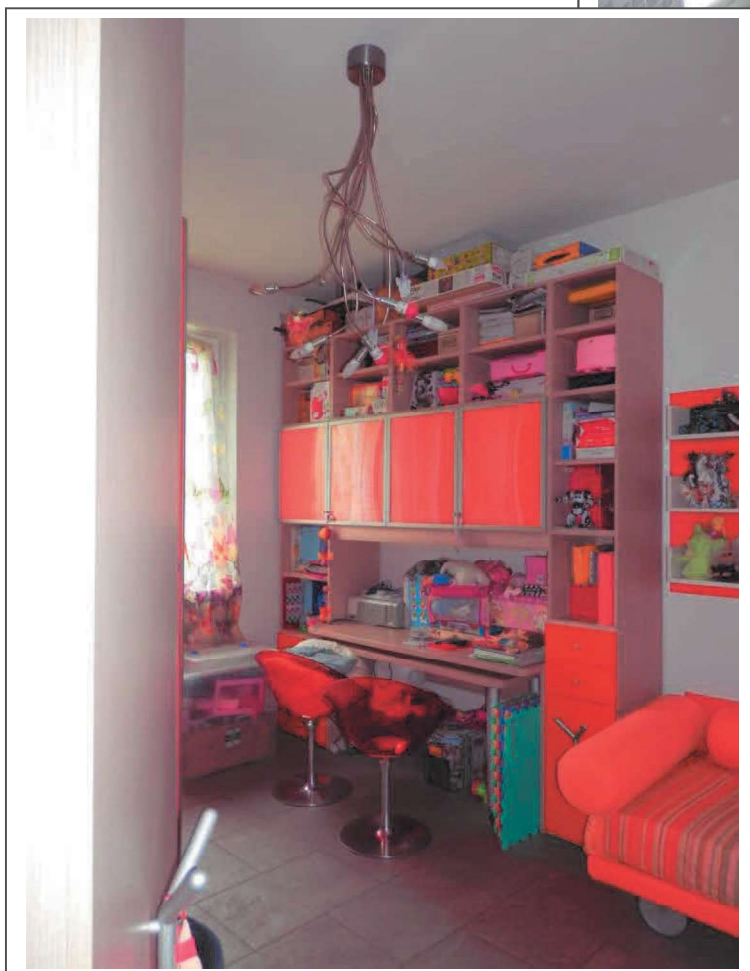
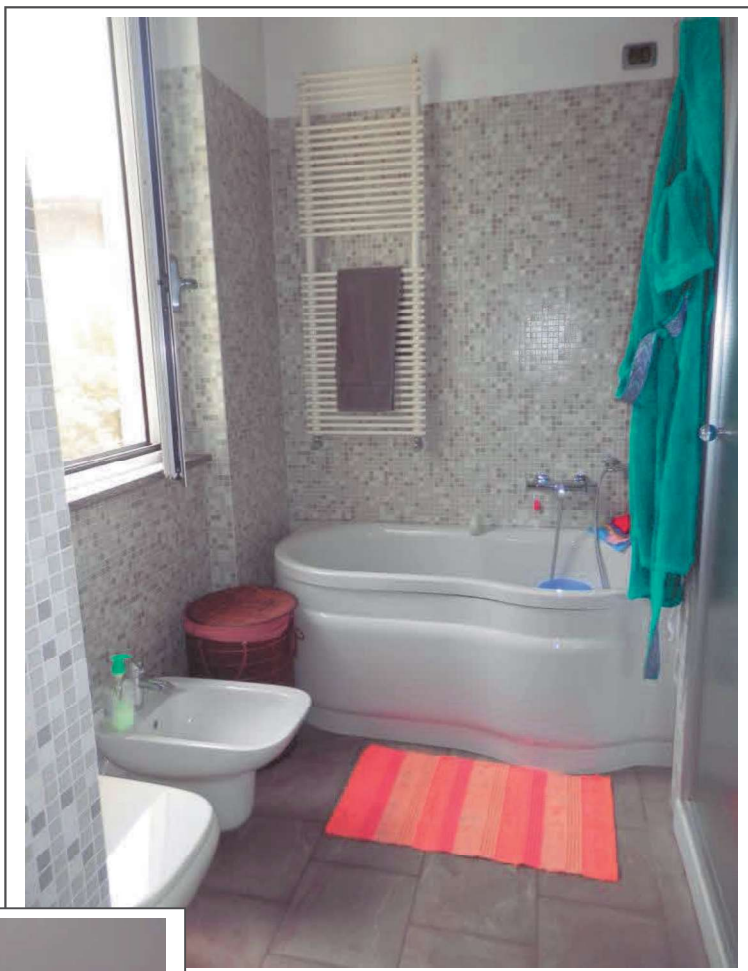

Fotografia n°14 – Vista della camera singola.



Fotografia n°15 – Vista della cantina di pertinenza dell'unità immobiliare.



Fotografia n°16 – Vista della cantina di pertinenza dell'unità immobiliare.