

665-60

MODIFICA IN CORSO DI LAVORO

AMPLIAMENTO AD USO MAGAZZINI AL PROGETTO PER LA COSTRUZIONE DI UN FABBRICATO AD USO NEGOZI ED APPARTAMENTI IN FAVARO VENETO FOGLIO 14 - MAPP. 56/F PER CONTO DELLA DITTA

SCALA 1:100

665/60

Contemplando il progetto opere in conglomerato cementizio, SI RICHAMA L'OBBLIGO, A NORMA DELL'ART. 4 DEL R.D. 16 NOV. 1939 N. 2209, DELLA DENUNCIA ALLA PREFETTURA PRIMA DELL'INIZIO DEI LAVORI.

La dichiarazione di abitabilità sarà subordinata alla presentazione della licenza d'uso di cui all'art. sopracitato.

FAVARO VENETO F.14
 ESTRATTO MAPPA
 SCALA 1:2000

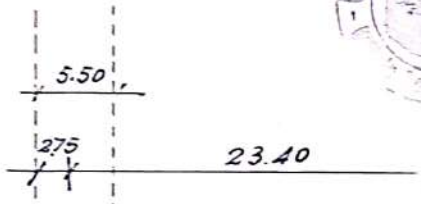
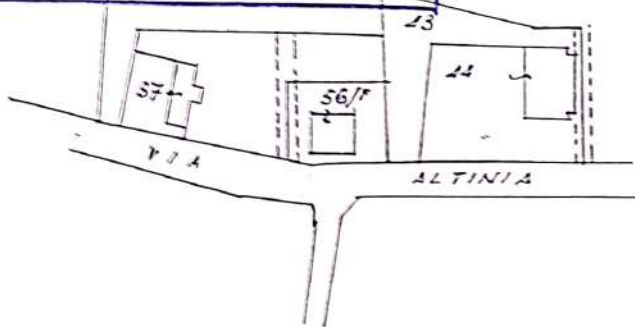

SVILUPPO
 SCALA 1:500

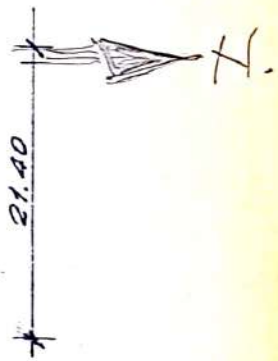
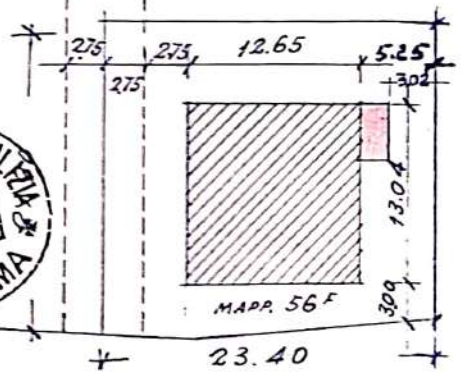

PROGETTO APPROVATO
 DALLA COMMISSIONE
 IN DATA 15 GIU. 1960

L'ING. CAPO DIVISIONE *Carlo* L'ING. CAPO *[Signature]*

IL PROGETTISTA
 E DIRETTORE DELLE OPERE

[Signature]

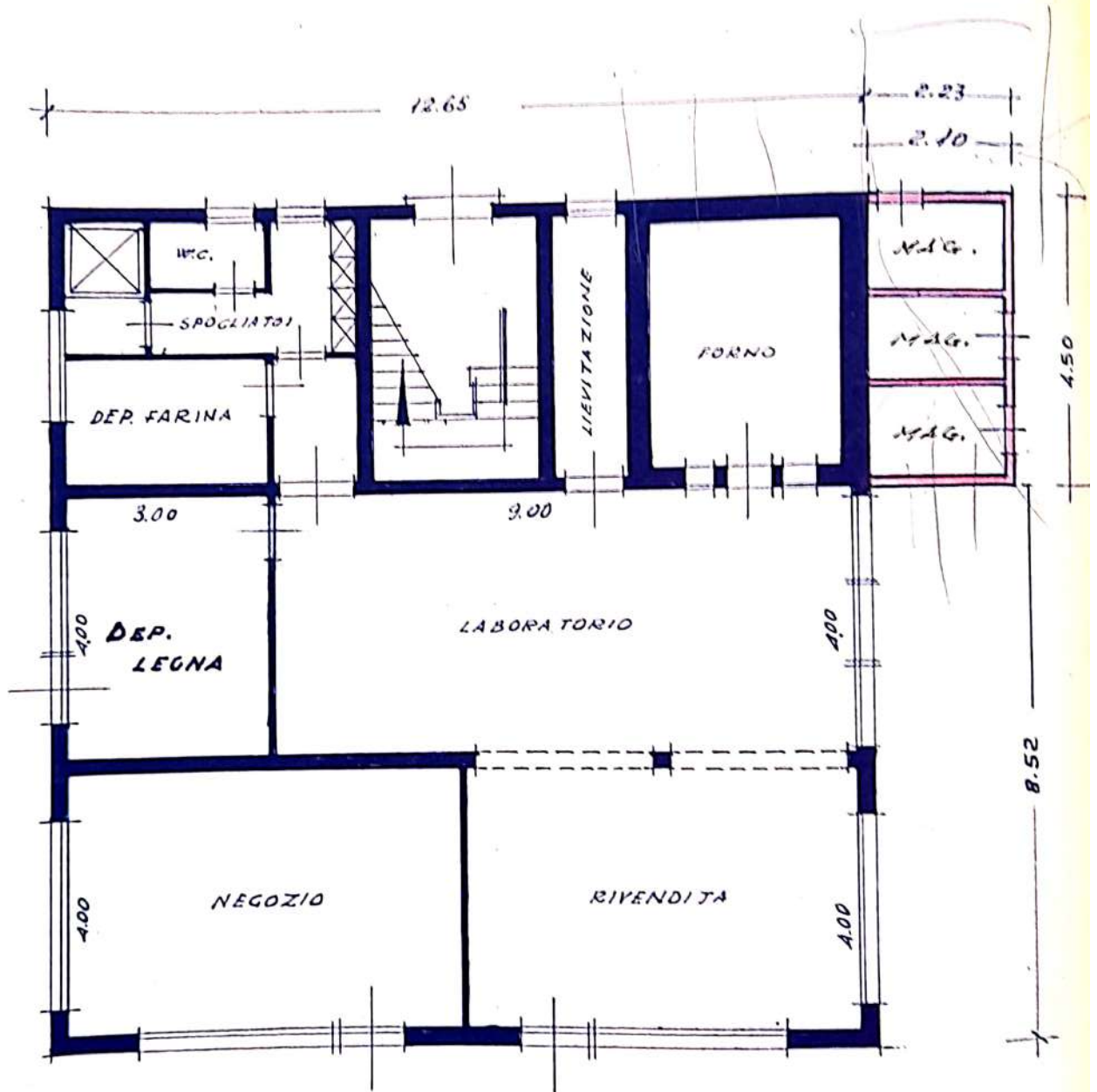

PIANO TERRA

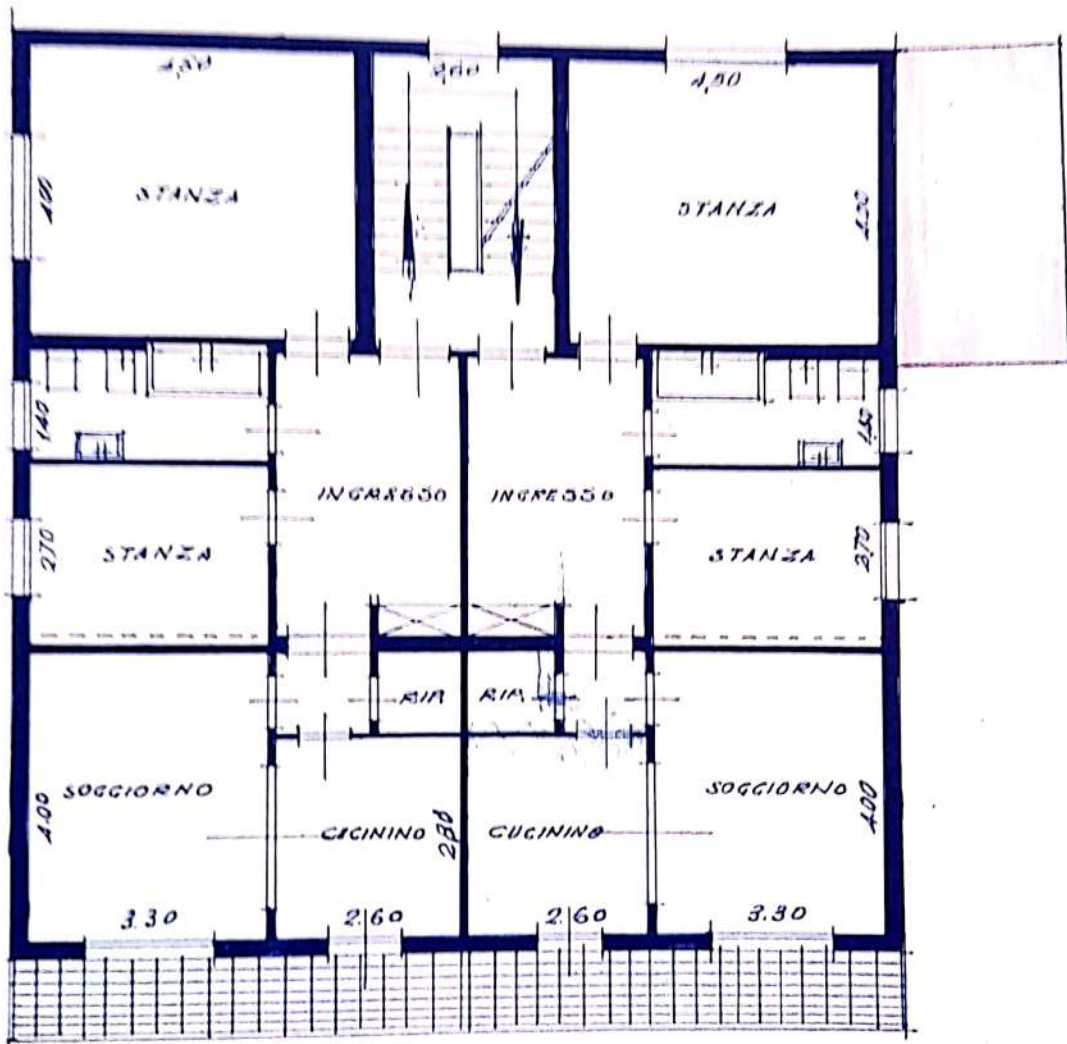

**PIANO PRIMO
E SECONDO**

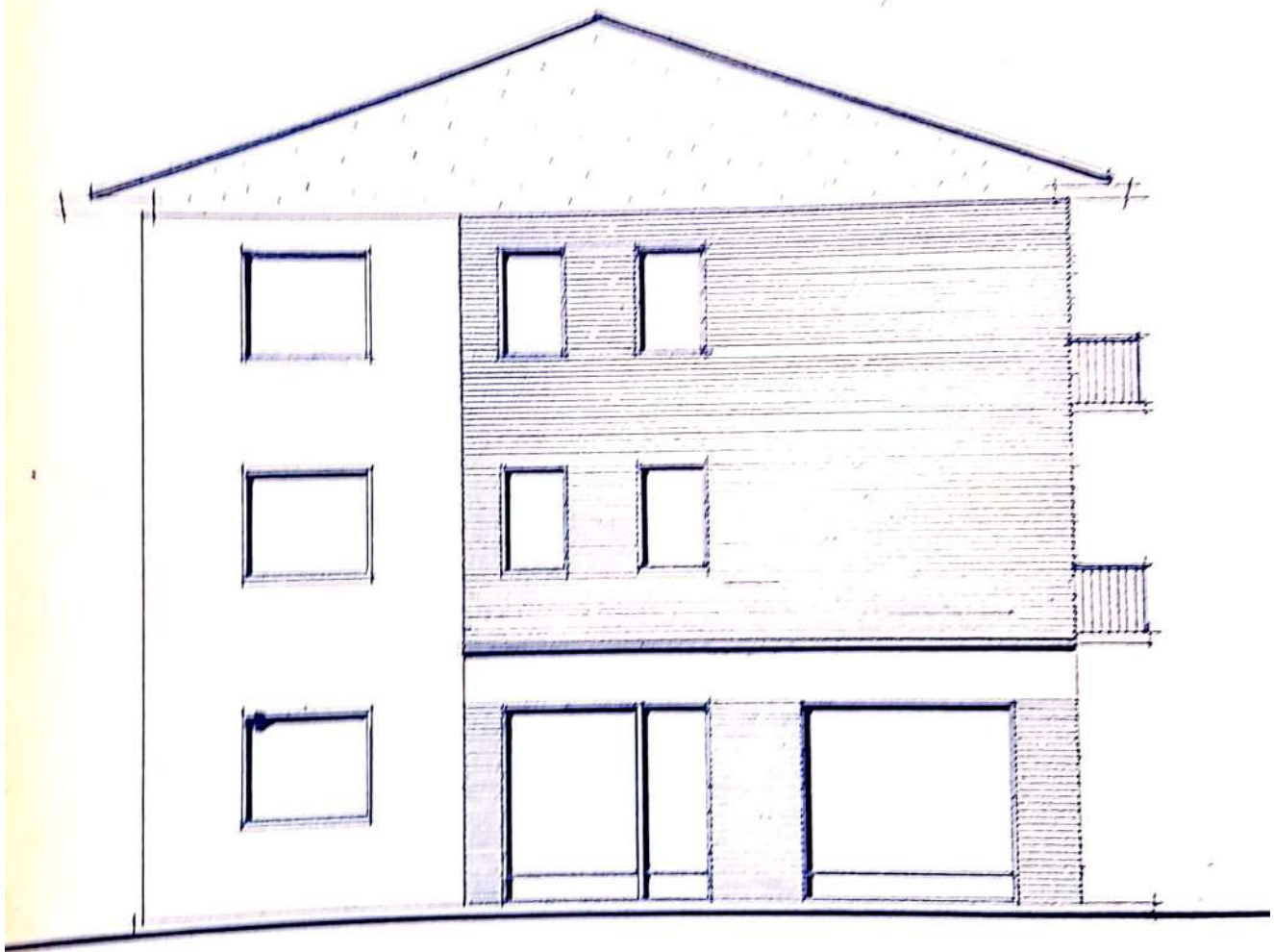

PROBETTO SUD

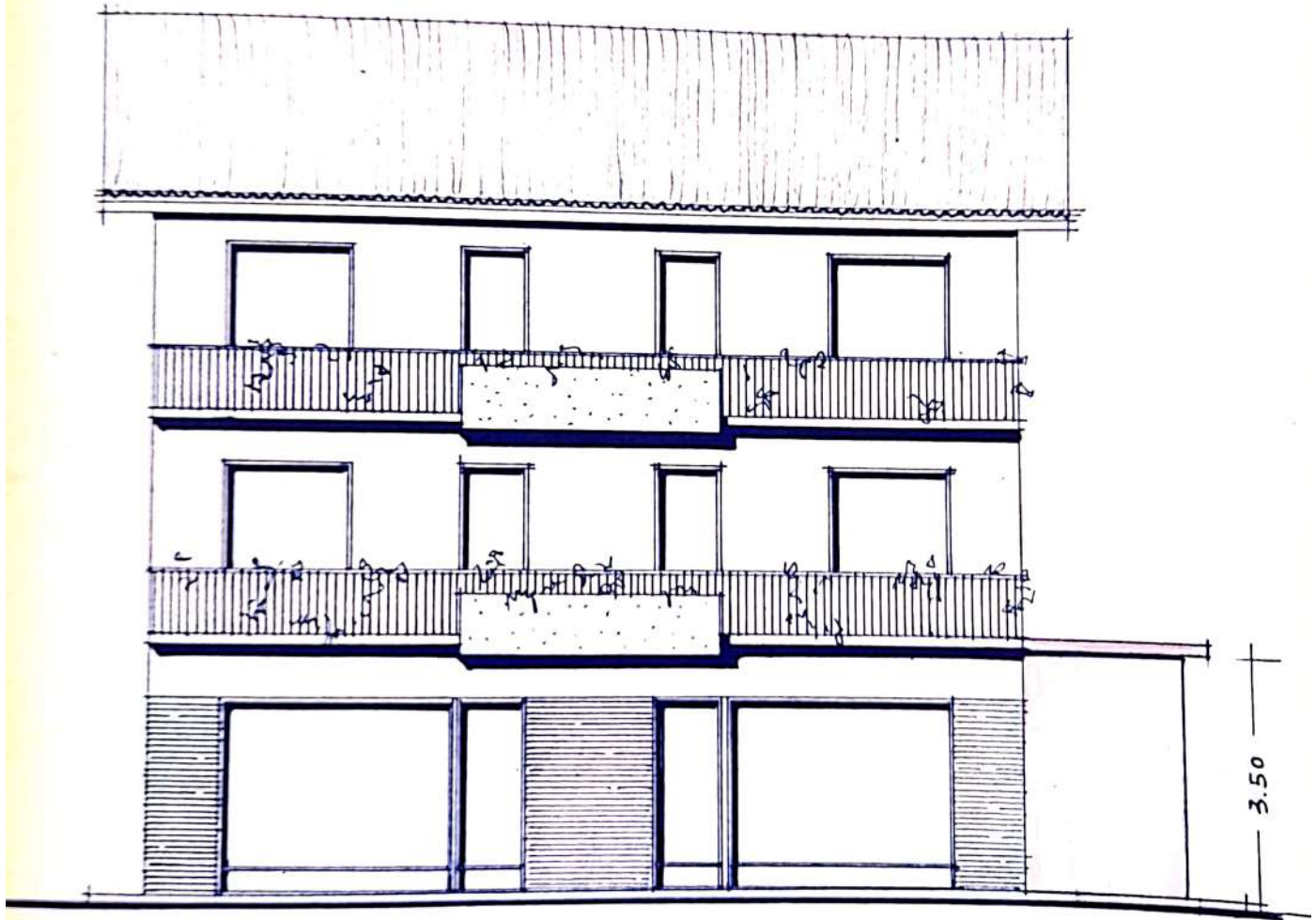

PROSPETTO EST

665/221

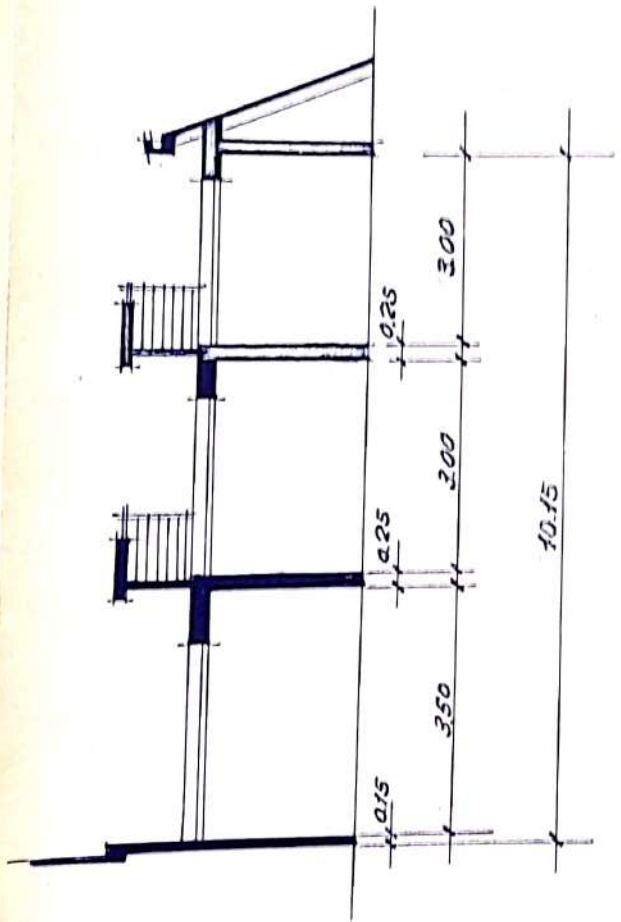

SEZIONE

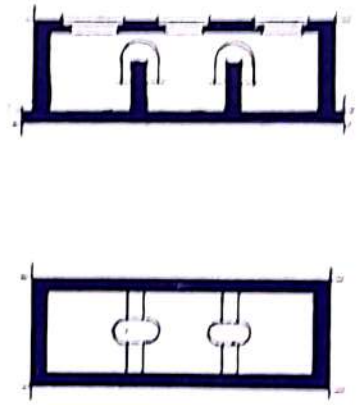

TIPO DI FOGNA

30 Marzo 1961

Tecn. Mestre/ Ed. Priv.

TL/Sm

Certificato di inizio e fine lavori

D I C H I A R A Z I O N E

Si dichiara risultare dagli atti d'Ufficio che i lavori di costruzione del fabbricato sito in Favaro Veneto Via Alcide De Gasperi 56 F. Foglio 14 Sec. Favaro Veneto - autorizzati alla [redacted] in data 30/12/1959 N° 11120/23 [redacted] 30/3/1960 N° 96105/1462/469 e per l'amplicazione in data 19/6/1960 N° 11750/3117/309 sono stati iniziati il 11/12/1959 ed ultimati il 1° Marzo 1961.

L'edificio è stato dichiarato abitabile a partire dal 1° Marzo 1961 con certificato di abitabilità N° 46499 dell'8/3/1961.

Superficie coperta di progetto dichiarata dall'interessato mq. 179,00

Si rilascia la presente dichiarazione e richiesta dell'interessato in carta libera, per uso benefici fiscali.



IL SINDACO

Arch. N° 733/59 = 275/60 = 665/60

Scansionato con CamScanner

28
3

665

63
1



COMUNE di VENEZIA
DIREZIONE LAVORI E SERVIZI TECNICI
SEZIONE EDILIZIA

addi 15/6/60
Risposta al N. Div.

Veri
altro progetto
al. Ho 733
59

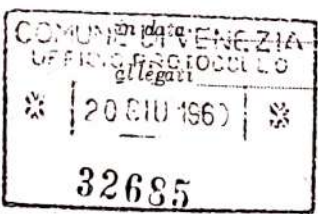

6173

OGGETTO:

Ampliamento corso lavoro Feltrino uso
magazzini famosi n. 56/f. 14.

ALLA DITTA

In esito alla domanda presentata in data 11/6/60
SALVI ED IMPREGIUDICATI GLI EVENTUALI DIRITTI DEI TERZI, sulla esta, nei riguardi edi-
lizi, d'ornato e d'igiene alla esecuzione dei lavori indicati in oggetto ed in confor-
mita' ai tipi che si restituiscono muniti della firma e del timbro d'ufficio, alle se-
guenti condizioni:

- 1) che i nuovi muri siano isolati con 150 mm. di asfalto naturale di milli-
metri quindici;
- 2) che i pavimenti del piano t... niti di materiale impermeabile,
presentino una superficie continua ed omogenea, siano isolati dal suolo
con uno strato di asfalto di 10 mm. sovrapposto ad una gettata di calcestruzzo di ce-
mento di almeno dieci centimetri di spessore. Tutti i pavimenti dei gabinetti e delle
cucine debbono dare affidamento di impermeabilita'.



30
10

R. 4396
Delleto
del 30

Contemplando il progetto opere in conglomerato
cementizio, SI RICHIAMA L'OBBLIGO, A
MURARE DELL'ART. 4 DEL R.D. 16 NOV.
1939 N. 2229, DELLA DENUNCIA ALL
PREFE... PRIMA DELL'INIZIO DE
LAVORI.
La dichiarazione di abitabilita' sar  subordinata
alla presentazione della licenza d'uso di cui
all'art. sopracitato.

Venezia, 14/6/1960 (4)

COMUNE di VENEZIA

DIREZIONE LAVORI e SERVIZI TECNICI

SEZIONE EDILIZIA

Prot. N. 11750/3117/989

ISTRUTTORIA DEL PROGETTO

Ampliamento in corso lavoro fabbricato ad uso magazzini in Favaro Veneto Mapp. 56 f. Foglio 14

DATA DI PRESENTAZIONE DELLA DOMANDA 11 Giugno 1960

PROPRIETARIO :

PROGETTISTA Dr. Ing. Claudio Sacchi

PARERI DEGLI UFFICI

Progetto di aggiunta magazzinetti ad una casa in Favaro Veneto

Via Altinia

Nulla da rilevare

Veda la Commissione.

L'Ingegnere Capo Divisione

[Handwritten signature]

15 GIU 1960

DIVISIONE PATRIMONIO

[Handwritten signature]

[Handwritten signature]
15-6-60



Ad uso esclusivo del Comune di Venezia a sensi dell' art. 2 del Regolamento Edilizio

SESTIERE
BOLLO
11 GIU. 1960
N. 11750 Cat.

13 GIU. 1960

3117
989

AL SINDACO del Comune di VENEZIA

I sottoscritti presentano per l' approvazione a sensi dell' Art. 2 del Regolamento Edilizio,

approvato dalla Giunta Provinciale Amministrativa in data 4 agosto 1930 N. 1692, il progetto

di ~~nuova costruzione~~ **AMPLIAMENTO IN CORSO DI LAVORO**
ad uso magazzini
riforma

13 GIU. 1960

da eseguire in Venezia, Sestiere Fenice Veneto anagr. N. 56 f

3117

F. N. 14 di proprietà di

domiciliato in Fenice Veneta Via Allinica anagr. N. 152

Direttore delle opere è l' Ingegnere od Architetto Claudio Secchi

Domiciliato in Venezia, Sestiere

Per le costruzioni rurali è il Geometra (Perito Agrimensore)

abitante in Venezia, Sestiere anagr. N.

1
V
Acquas

Esecutore dei lavori stessi è l' Ingegnere od Architetto

o Costruttore edile o Capomastro (abilitato dal Sindaco ad esercitare in Venezia)

abitante in

DICHIARAZIONI DEL PROPRIETARIO

Intende il proprietario di presentare istanza per il godimento dei benefici della Legge per Venezia?

Contributo di cui l' Art. 2 R. D. L. 21 agosto 1937 N. 1901 - modificato con D. L. 17 aprile 1948 N. 845.

Esenzione venticinquennale delle imposte di cui l' Art. 15 R. D. L. 21 agosto 1937 N. 1901 modificato con D. L. 17 aprile 1948 N. 845.

80-3-961

33

7334

Noni suoneria
Progetto di H. P. P. P. P. P.
No. 665

COMUNE DI VENEZIA
DIREZIONE LAVORI e SERVIZI TECNICI
Sezione Edilizia



addi, 30 - 12 - 1959

Risposta al N. _____ Div. _____

in data _____

Allegati _____

Pol. N. 4420/2545

OGGETTO: *Costruzione fabbricato in Laveno Tenoto
Via Altina, Map. 56 (porzione) Fog. 14*

ALLA DITTA

*Geom. Leandro Checchin
Via Calabrona 1
Laveno Tenoto*

COMUNE DI VENEZIA
UFFICIO PROTOCOLLO
* [13 GEN 1960] *
1703

290

In esito alla domanda presentata in data 26 - 5 - 1959

SALVI ED IMPREGIUDICATI GLI EVENTUALI DIRITTI DEI TERZI, nulla osta, nei riguardi edilizi, d'ornato e d'igiene alla esecuzione dei lavori indicati in oggetto ed in conformità ai tipi che si restituiscono muniti della firma e del timbro d'ufficio, alle seguenti condizioni:

- 1) che i nuovi muri siano isolati con uno strato di mattoni pieni o naturale di millimetri quindici;
- 2) che i pavimenti del piano terra siano con manto impermeabile, presentino una superficie continua ed accuratamente connessa, e siano isolati dal suolo con uno strato di asfalto di 10 mm. sovrapposto ad una gettata di calcestruzzo di cemento di almeno dieci centimetri di spessore. Tutti i pavimenti dei gabinetti e delle cucine debbono dare affidamento di impermeabilità.



- 3) *che siano osservate le condizioni poste dal 9
Comunicato V.V.F. con nota n. 46/p/ED
del 5-1-1960, ed si attenga in ogni caso.*

*L. 3474
a. a. s. s.
Bell. 00429
del 16.2.60*

Contemplando il progetto opere in conglomerato cementizio, SI RICHIAMA L'OBBLIGO, A NORMA DELL'ART. 4 DEL R.D. 16 NOV. 1939 N. 2229, DELLA DENUNCIA ALLA PREFETTURA PRIMA DELL'INIZIO DEI LAVORI.
La dichiarazione di abitabilità sarà subordinata

TELEF. 29.682 - 29.681

11/10/1950

89° CORPO VIGILI DEL FUOCO - VENEZIA

3/1/1950

UFFICIO PREVENZIONE INCENDI

N. di Prot. 46 / 2/ED.

Risposta a nota N.

del

All'ag. n. 2

OGGETTO: Costruzione fabbricato in
Toranzo Veneto Via Alitalia 10577
35 12.14.

IL COMUNE DI TORONZO
Ufficio Tecnico Ed. Privata

= N E E T E E =

Rit. lettera del 31 dicembre 1949

Si esprime parere favorevole, per
la parte di competenza, alla costruzione,
per conto della Ditta
di un fabbricato ad uso abitazioni e nego-
zi, a condizione che tra il cielo del for-
no ed il solaio sottostante, venga lascia-
ta una intercapedine d'aria di almeno cm. 50

IL COMANDANTE
(Dott. Ing. Giuseppe Attaroli)



80-5-61

*Trabucio Antonio
Bartolacci Bruno*



COMUNE DI VENEZIA
UFFICI DI MESTRE
PROTOCOLLO
21 MAR 1961
N. 05575 0687

Mestre 21 Marzo 1961

A LL'UFFICIO TECNICO COMUNALE

Sez. Edilizia Privata MESTRE

OGGETTO: Certificato di inizio e fine lavori del
fabbricato costruito in favaro Veneto, Via Altinia,

MAPP. 56/f Fog.14 come da autorizzazioni N°:

¹² Costr.11120/2545 del 30/12/1959 costruzione

²² 06105/1462/469 del 30/3/1960 sopraelev. in c. lav.

11750/3117/989 del 15/6/1960 ampl. uso mag.

DITTA /

La scrivente ditta prega voler cortesemente
rilasciare il certificato in oggetto in cinque copie.

Ringraziamenti e ossequi.

*Per l'ufficio tecnico
dal 30-12-59
Eletto d'ufficio P.C.C.*

ALLEGATO: Certif. di abitabilità n°46499 in data 8/3/61

*738
959
275
960
6657
960*



MINISTERO DELLE FINANZE
DIREZIONE GENERALE DEL CATASTO E DEI SERVIZI TECNICI ERARIALI
NUOVO CATASTO EDILIZIO URBANO

Lire 20

RE. D. 1119 LEGGE 11 APRILE 1949 N. 378

Pianimetria dell'immobile situato nel Comune di Venezia

Via Atinia 109/2

Ditta

Allegata alla dichiarazione presentata all'Ufficio Tecnico Erariale di Venezia

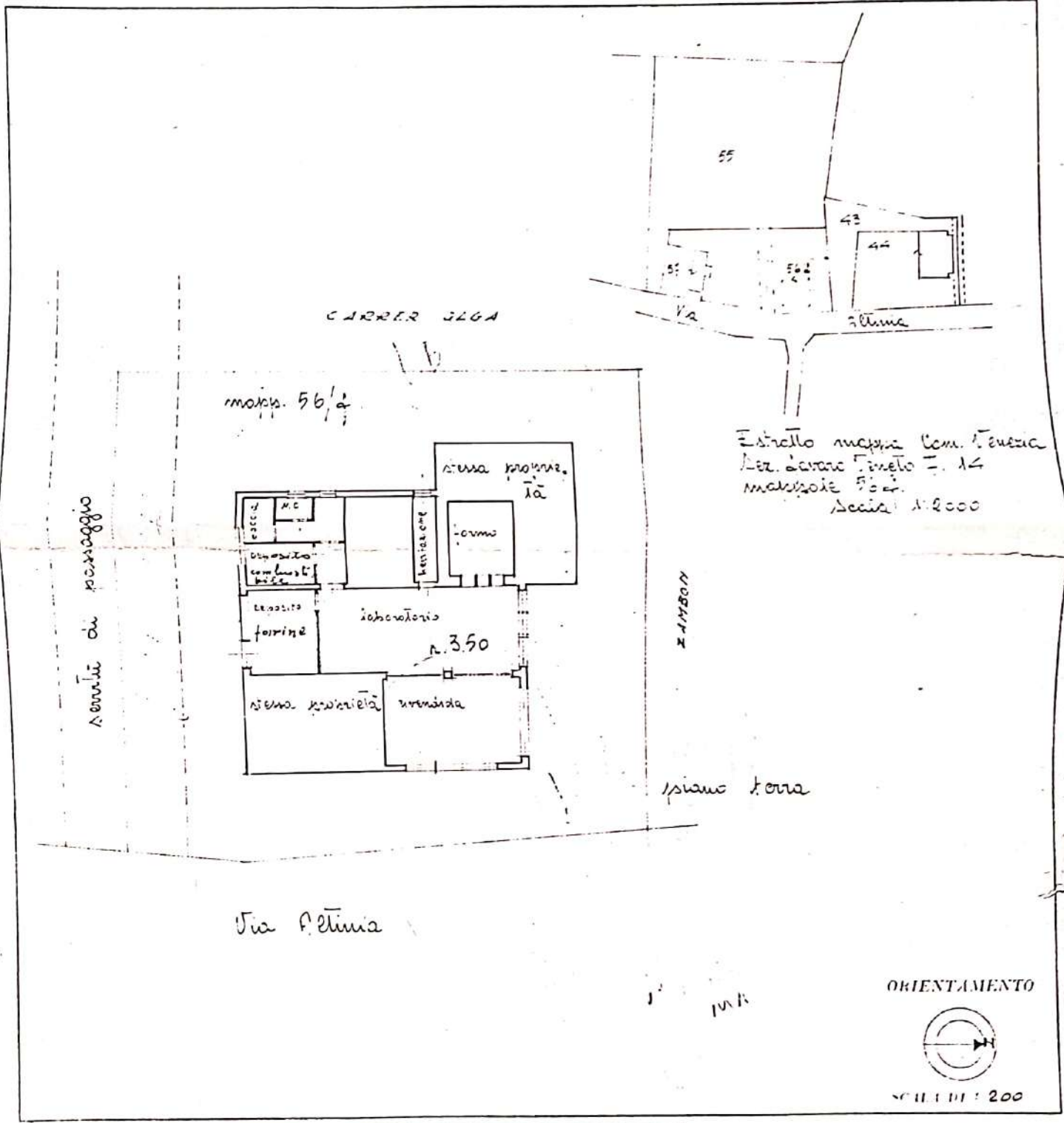

SPAZIO RISERVATO PER LE ANNOTAZIONI DELL'UFFICIO

DATA: 12-5-1961
 PROF. S. [Signature]

Completato dal Geom. GIULIO TOZZI
 Iscritto all'Albo dei Geometri della Provincia di VENEZIA
 del 12-5-1961
 Firmato [Signature]

9363/908



RELAZIONE

CONCERNENTE L'ESECUZIONE DI OPERE INTERNE AI SENSI
DELL'ART.26 DELLA LEGGE 28.02.85 n° 47 e DELL'ART.76
LEGGE REGIONALE 27.06.85 n° 61.

373
Mo 23.7.90

Il sottoscritto CHECCHIN geom. Leandro nato a Venezia - Mestre 22.05.29 c.f. CHC LDR 29E22 F159J res. Favaro Veneto P.zza Pastrello n.28, tel. 635558, nella sua qualità di libero professionista iscritto all'Ordine dei Geometri al n.310, dichiara di essersi recato a visionare l'unità immobiliare sita in Favaro Veneto Via Altinia n.109, piano terra, di proprietà dei sigg. _____ su richiesta del sig. _____ gestore

Proprietari di modifiche alle Provenienze interne per la formazione di nuovi servizi igienici e spogliatoio in locali di attività artigianale.

ISTRUTTORE TECNICO DIRETTIVO (Ivano De Muro)

L'unità immobiliare è censita al N.C.E.U. alla partita n° 12.440 ed è individuata al Catasto al Fg.14 mapp. 806 sub.2

Pervent. 23.7.90
Favaro

Il sottoscritto assevera che le opere da realizzare sono:

- in fabbricato che nel piano Regolatore vigente è compreso in zona " Residenziale Estensiva A " con destinazione funzionale di panificio

- sono conformi alle norme del Regolamento Edilizio, del Regolamento d'Igiene ed a quello di fognatura in vigore nel Comune di Venezia

- non comportano modifiche alla sagoma dell'edificio

COMUNE DI VENEZIA
UFFICIO PROTOCOLLO GENERALE

PROTOCOLLO NUMERO : 90. ME. 084051

DATA : 07/07/1990

O R E : 10,44

ASS = EDILIZIA PRIV. (NE)

ASS =

ASS =

ASS =

SIN = TRABUJO BERTOCCHI ASSEVERAMENTO

2/10/90

Art 26 dinto

[Handwritten signature]

dei prospetti, nè aumento delle superfici utili e del numero delle unità immobiliari;

- non comportano modifiche della destinazione d'uso della costruzione delle singole unità immobiliari;

- non recano pregiudizio alla statica dell'immobile e rispettano le norme vigenti in materia;

- non insistono su fabbricati vincolati ai sensi delle Leggi 1089 e 1497/39 e successive modifiche ed integrazioni;

- non sono in contrasto con le norme di sicurezza vigenti.

RELAZIONE TECNICA

relativa ai lavori da eseguire per aggiornamento igienico:

- restando fermo l'attuale servizio igienico, viene demolito un muretto in forati da cm.8 in modo che all'attuale anti, venga aggiunto anche il vano doccia, ricavando un unico locale di mq.3,36

- nell'attuale magazzino sarà ricavato un locale doccia e uno spogliatoio.

- le pareti del servizio igienico, dell'anti e del locale doccia saranno piastrellate fino a mt.2,00 dal pavimento con piastrelle in gres ceramicato color bianco

- la pavimentazione dei servizi igienici, anti e doccia

cia saranno arrotondati sottomuro

- l'anti sarà dotato di una piletta a pavimento per raccolta acqua di lavaggio e di un lavabo con erogatore d'acqua azionato a piede

Visto

Il richiedente

Il Professionista



Allegati:

n.2 copie piante quotate dello stato di fatto e dello stato di modifica

- estratto mappa

~~n.1 copia condono sanatoria~~

n.1 documentazione fotografica

N.1 copia planimetria catastale

M.B. è stata presentata domanda condono edilizio in

data 17.03.86 prot.6724 ditta: [REDACTED]

NUOVO CATASTO EDILIZIO URBANO

Immobile situato nel Comune di Venezia

Via Altinia 109/b

deklarazione presentata all'Ufficio Tecnico Erariale di Venezia

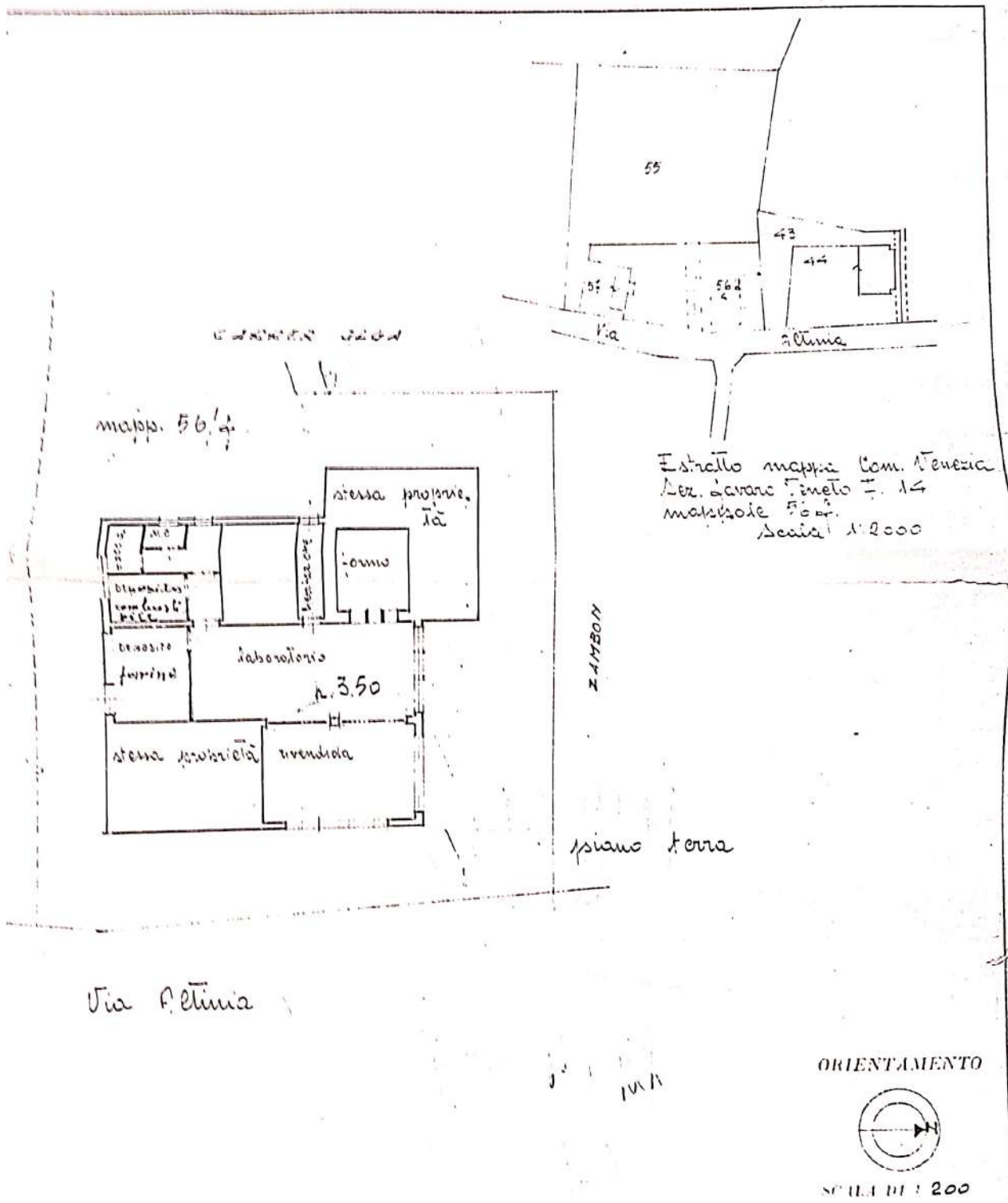

RISERVATO PER LE ANNOTAZIONI DEL DEDICATO	
1961	
1962	

Completata dal Geometra
GIULIO MOZZI
Iscritto all'Albo dei Geometri
della Provincia di VENEZIA
Data: 12-5-1961
Firma: Luigi di Biagi

ditta: _____

progetto variante interna panificio sito Favaro via Altinia _____

n. 109 n.c.e.u. fog. 14 mapp. 806 sub. 2 e n.c.t. mapp. 953 _____

il tecnico rilevatore _____

la società _____

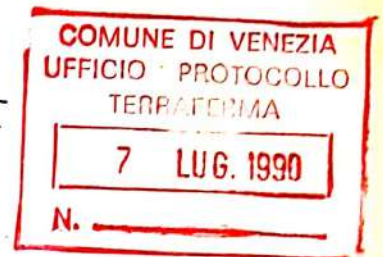
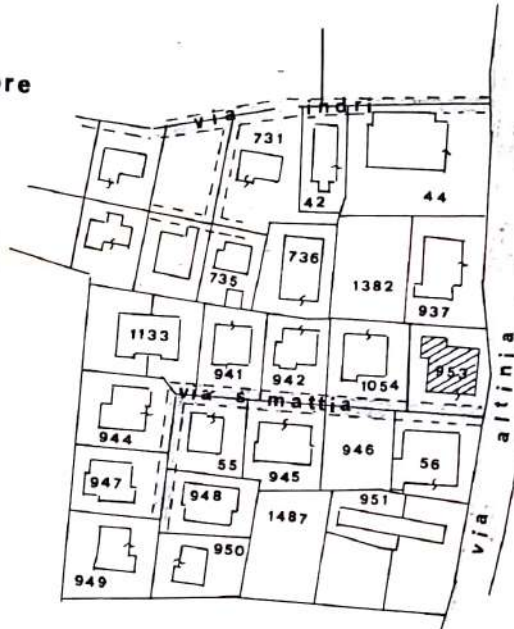

estratto mappa sc. 1:2000

Legenda

A locale vendita

- 1 banco con bilancia e cassa
- 2 scaffale esposizione

B vano lavorazione piastrellato

rivestimento pareti a soffitto

- 1 lavabo con erogatore a gomito

- 2 stadera

- 3 impastatrice tuffante

- 4 cilindro pasta

- 5 impastatrice a forcella

- 6 spezzatrice con piano appoggio

- 7 formatrice

- 8 tavolo appoggio e scaffali

pareti laboratorio, deposito farine, doccia, anti e w.c. piastrellate per m 2,00 pa

9 forno mondial mod 33 cx mq 7,70

10 " rotor market mod. mini

11 cella di lievitazione

a scarico fumi tub. Ø 300 mm

b " vapori " Ø 200 mm

c arrivo e ritorno gasolio tub. Ø 38 g

10 forno rotor minimarket mq 4,40

d scarico fumi tub. Ø 120 mm

e " vapori tub. Ø 120 mm

G deposito farine

D spogliatoio

E anti con lavabo

F doccia

G servizio igienico con water

H marciapiede pubblico

pianta sc. 1:100

variante richiesta

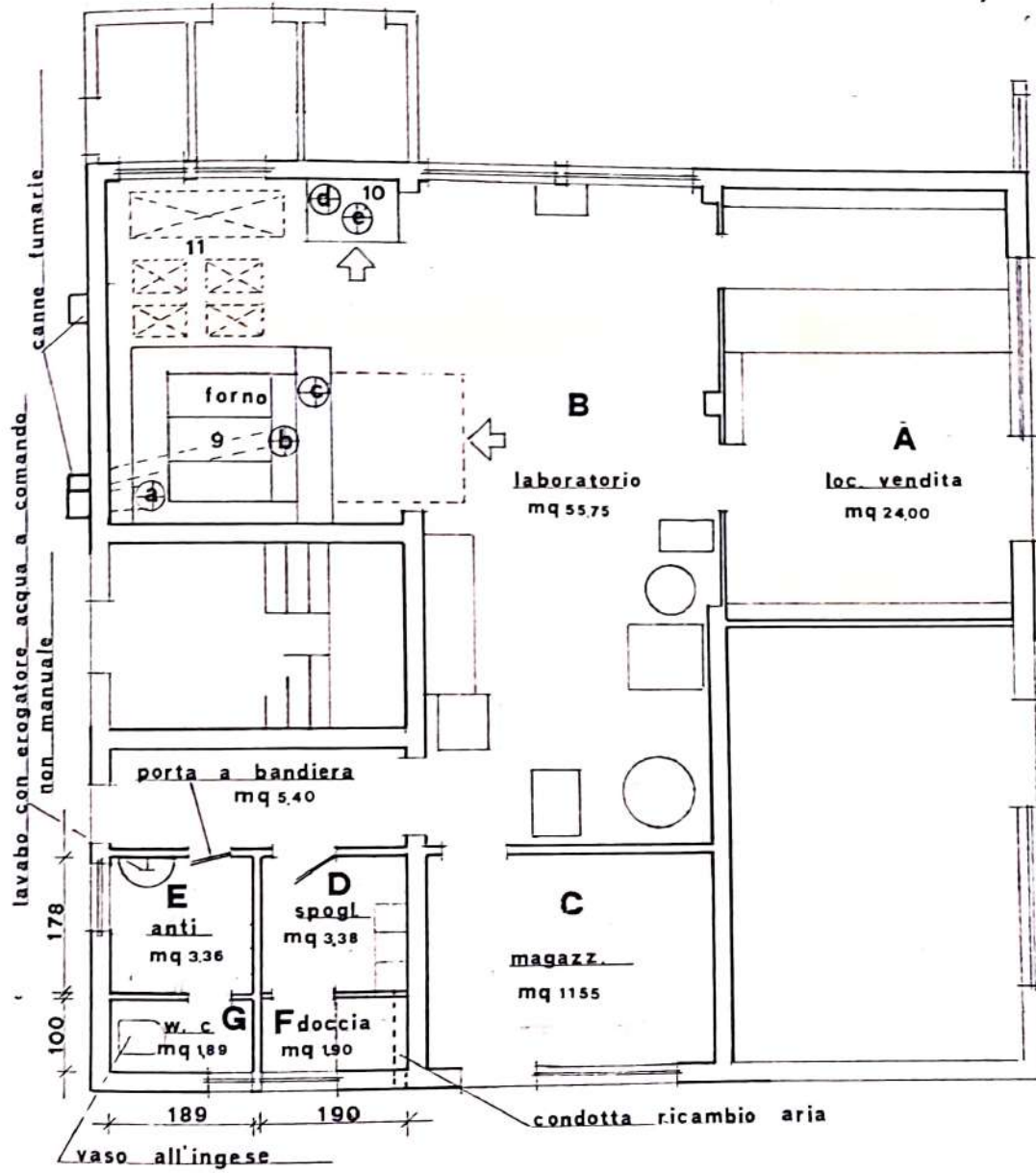

sezione

7509/98



COMUNE DI VENEZIA
ASSESSORATO EDILIZIA PRIVATA

pedite copie
all' Uff. Tributi
il - 9 LUG. 1998

UFFICIO TECNICO EDILIZIA PRIVATA
SEDE DI MESTRE

PROT. 98/7509 prot.gen. 98/69805

Venezia li

Oggetto:
INSTALLAZIONE TENDE CON SCRITTA

Ind. lavori: VIA ALTINIA (FAVARO) 109
sez. foglio mapp.

Data presentazione domanda: 01/06/98

Committente:

Progettista:

=====

ISTRUTTORIA E PARERE DEGLI UFFICI FOGLIO N. _____

Zona omogenea:

Vincoli ambientali o architettonici:

=====

Istruttoria del 29/06/98

TRATTASI DI RICHIESTA PER L' INSTALLAZIONE DI UNA TENDA DI MT. 5,00X2,80H. DA TERRA MT. 2,20. IL TELO DI COPERTURA SARA' IN TESSUTO, COME DA CAMPIONE ALLE GATO.
VIENE CHIESTA ANCHE L' APPLICAZIONE DI SCRITTA SULLA FRANGIA.
L' ALTEZZA MINIMA DAL PIANO VIABILE DELLA FRANGIA E' INFERIORE ALL' ALTEZZA PREVISTA DELL' ART. 4/7 DEL REG. SULLA PUBBLICITA'.
VEDA, COMUNQUE, LA S.C.E.A.U.

IL TECNICO ADDETTO

Caru



COMUNE DI VENEZIA
UFFICIO PRODOTTORE
5 SET 1960
46499
Favaro Veneto 12 Agosto 1960

In Favaro Veneto

*Per la somma di 45.000
di 327 del 9.8.60*

ALL'UFFICIO DI IGIENE DEL COMUNE DI VENEZIA
SUOILO E ARBITATO

OGGETTO: Richiesta certificato di abitabilità del
fabbricato costruito in Favaro Veneto, Mapp. 56/f
Fog. 14, Via Altinia - in prossimità dell'an. 105-
come da autorizzazioni Comunali n. 11750/3117 del
15/6/1960 - 06105/1462/469 del 30/3/1960 - 11120/
2545/ del 30/12/1959.-

DITTA:

La scrivente ditta prega voler rilasciare il
certificato indicato in oggetto e informa che se, al-
l'atto del sopralluogo, il fabbricato dovesse risulta-
re chiuso, il recapito per le chiavi dello stesso
trovasi nella stessa via e precisamente al n° 124,
in prossimità della nuova costruzione.

Ringrazia sentitamente e porge ossequi.



ALLEGATI: Una carta da bollo da £. 100.
Ricevuta del versamento di £. 10.500 sulla
c/c dell'Uff. Registro.

*Famulus Consiglieri
Cavallotti*

Copia del disegno approvato relativo al-

H. app. 12

la variante in corso di lavoro e comprendente tut-
o il fabbricato di cui alle licenze in oggetto.
Per n. o. della Prefettura relativo alle opere
in c.a. vedasi nota della medesima, n° 11443 Div. IV
inviata a Codesto Uff. il 11 Maggio 1960.

*Per n. o. della Prefettura
relativo alle opere
in c.a. vedasi nota della medesima,
n° 11443 Div. IV
inviata a Codesto Uff. il 11 Maggio 1960.*

Alleghria

mod. 156
me 1560

Via Penna 109/A
Tommaso Pfo

Via Oltina, 109/A
Giovanna Venier

Prat. N. 46499
COMUNE DI VENEZIA

Prat. N. 46499
IL SINDACO
COMUNE DI VENEZIA

In merito alla domanda del numero Strada
di 5-9-60 Tommaso Pfo
relativa alla richiesta di
Via Oltina sul 56 foglio 14

Vieta la domanda p. n. in data 5.9.1960
Visto l'art. 221 del T. U. delle Leggi Sanitarie
27-7-1934;
Visto l'art. 138 del Reg. munic. di igiene;
Accertato il pagamento della tassa di C.G. di 10500.
all'Ufficio del Registro di recezione
con bolletta di 9/80/A del 5.8.1961

comunicò che la chiesta di autorizzazione non
può essere data perché l'edificio non è an-
cora esente e fin a che non Avrà
eseguito i seguenti lavori:
progettare la licenza di uso
di le opere in conformità
con l'art. 140 del Reg. di igiene
di 27-7-1934

Su conforme parere dell'Ufficiale Sanitario,
dichiaro esigibile
a cominciare dal 1° marzo 1961
lo stabile di numero esteriore
no a numero 109/A in Via Oltina
numero 56/A del foglio 14

Avverta che la visita sarà ripetuta dietro
richiesta e che di cod. ditta, però, non prima
capiremo trascorsi mesi 3
L'art. 140 del Reg. di igiene, e che in caso
di occupazione della casa, senza licenza
procederò e termini di legge.

D'ORDINE DEL ES
Ufficiale Sanitario
2/3/61
Qui

3/9/61
Qui

Copiato da ES
Collaz. da 10 SET 1960
SPEDITO IL 10 SET 1960

Copiato da ES
Collaz. da 18 MAR 1961
SPEDITO IL 18 MAR 1961

Rilievo difformità CTU
Lotto 002

