



N=-47900

E=-44300

Comune: SALZANO
Foglio: 9
Scala originale: 1:2000
Dimensione cornice: 534.000 x 378.000 metri
18-Feb-2021 11:51:50
Prot. n. T162753/2021

1 Particella: 666

Ministero delle Finanze

MINISTERO DELLE FINANZE
DIREZIONE GENERALE DEL CATASTO E DEI SERVIZI TECNICI ERARIALI

Lire
300

NUOVO CATASTO EDILIZIO URBANO

di: DR. 0771-4668 - di: 174094 - S. 017

Via CAIROLI

SALZANO

Planimetria dell'immobile situato nel Comune di SALZANO
Ditta [REDACTED]
Allegata alla dichiarazione presentata all'Ufficio Tecnico Erariale di

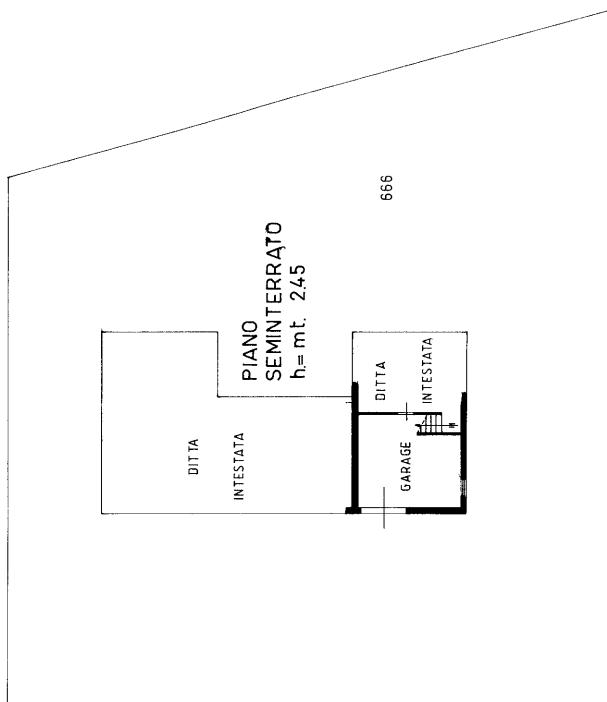

ESTRATTO MAPPA
COMUNE DI SALZANO
F0G. 9 MAPP. 666
SCALA 1:2000

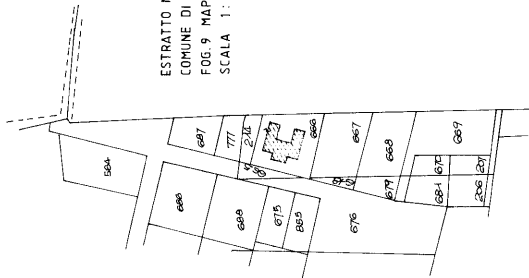

Compilata dal ARCHITETTO

ANTONIO ZANARDI

Iscritto all'Albo de ARCHITETTI

della Provincia di VENEZIA

DATA 19.09.1989

Firma: *Antonio Zanardi*

SPAZIO RISERVATO PER LE ANNOTAZIONI D'UFFICIO

DATA

PROT. N°

F0G. 9 MAPP. 666 SUB. 8

2.500

Ultima planimetria in atti

Mus. A (Nuovo Catalogo Edificio Urbano)

MINISTERO DELLE FINANZE

DIREZIONE GENERALE DEL CATASTO E DEI SERVIZI TECNICI ERARIALI

Lirc 300

NUOVO CATASTO EDILIZIO URBANO

IS. 004. 0070. 0004. - TRATTA 700. V. 01

CAIROLI

Planimetria dell'immobile situata nel Comune di SALZANO

Ditta [redacted] Allegata alla dichiarazione presentata all'Ufficio Tecnico Erariale di VENEZIA

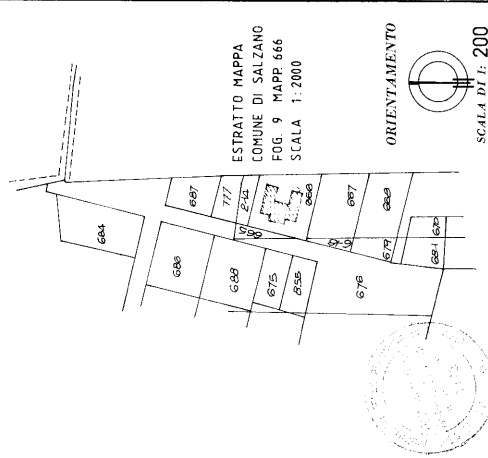
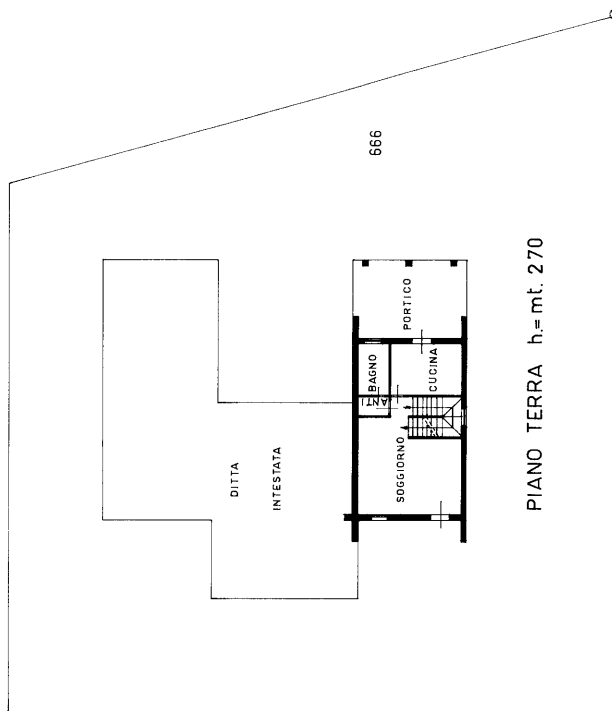
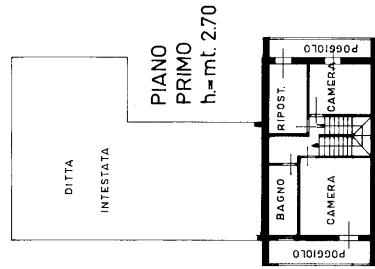
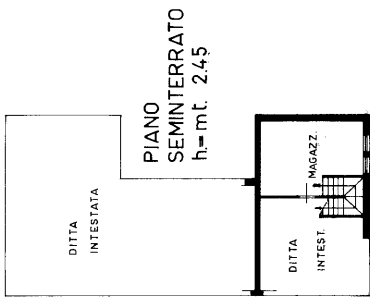

Compilata dal ARCHITETTO ANTONIO ZANARDI
Iscritto all'Albo de ARCHITETTI della Provincia di VENEZIA
DATA 19.09.1989
Firma: Antonio Zanardi

SPAZIO RISERVATO PER LE ANNOTAZIONI D'UFFICIO
FOG. 9 MAPP. 666 SUB. 9
DITTA [redacted]
PROP. N° [redacted]

Ultima planimetria in atti

Catasto dei Fabbricati - Situazione al 18/02/2021 - Comune di SALZANO (H735) - < Foglio: 9 - Particella: 666 - Subalterno: 9 >
VIA FAMIGLIA CAIROLI piano: S1-T-1;

RIE TIPO MAPPALE
N. 2347...DEL 12.09.1989

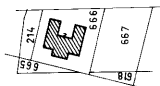

ESTRATTO MAPPA
COMUNE DI SALZANO
FOG. 9 MAPP. 666
SCALA 1: 2000

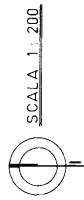

mapp. 214

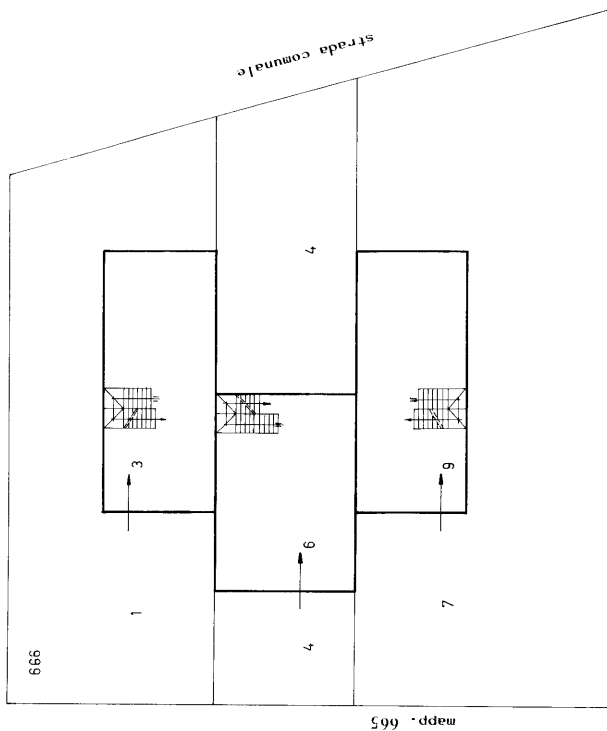

PIANO TERRA

mapp. 667

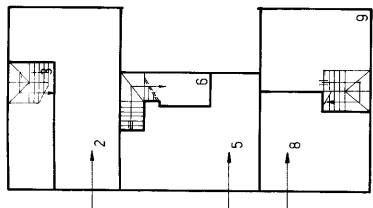

PIANO SEMINTERRATO

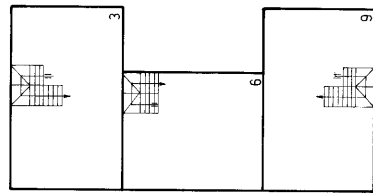

PIANO PRIMO

LEGENDA

- FOG. 9 MAPP. 666 SUB. 1 bene comune non censibile ai sub. 2 e 3 (scoperto)
 SUB. 2 box auto (P.S.)
 SUB. 3 abitazione (P.S.-T.-I°)
 SUB. 4 bene comune non censibile ai sub. 5 e 6 (scoperto)
 SUB. 5 box auto (P.S.)
 SUB. 6 abitazione (P.S.-T.-I°)
 SUB. 7 bene comune non censibile ai sub. 8 e 9 (scoperto)
 SUB. 8 box auto (P.S.)
 SUB. 9 abitazione (P.S.-T.-I°)

DITTA:



Direzione Provinciale di Venezia
 Ufficio Provinciale - Territorio
 Servizi Catastali
 Comune di: SALZANO
 Elenco Subalterni

**ACCERTAMENTO DELLA PROPRIETA IMMOBILIARE URBANA
 ELENCO DEI SUBALTERNI ASSEGNATI**

Comune		Sezione	Foglio	Particella		Tipo mappale	del:
SALZANO			9	666			
Sub	UBICAZIONE via/piazza	n°civ	Piani	Scala	Int.	DESCRIZIONE	
2	VIA FAMIGLIA CAIROLI		S1			C06 STALLE, SCUDERIE, RIMESSE E AUTORIMESSE	
3	VIA FAMIGLIA CAIROLI		S1-T0001			A02 ABITAZIONI DI TIPO CIVILE	
5	VIA FAMIGLIA CAIROLI		S1			C06 STALLE, SCUDERIE, RIMESSE E AUTORIMESSE	
6	VIA FAMIGLIA CAIROLI		S1-T0001			A02 ABITAZIONI DI TIPO CIVILE	
8	VIA FAMIGLIA CAIROLI		S1			C06 STALLE, SCUDERIE, RIMESSE E AUTORIMESSE	
9	VIA FAMIGLIA CAIROLI		S1-T0001			A02 ABITAZIONI DI TIPO CIVILE	

Unità immobiliari n. 6

Tributi erariali: 0,00

Visura telematica