

RACCOLTA FOTOGRAFICA

LOTTO UNICO – Appartamento

Comune di Venezia Fg 28 mapp. 344 subalterno 3



Foto dall'alto da google maps con individuazione del fabbricato in cui si trova l'appartamento



Estratto mappa catastale

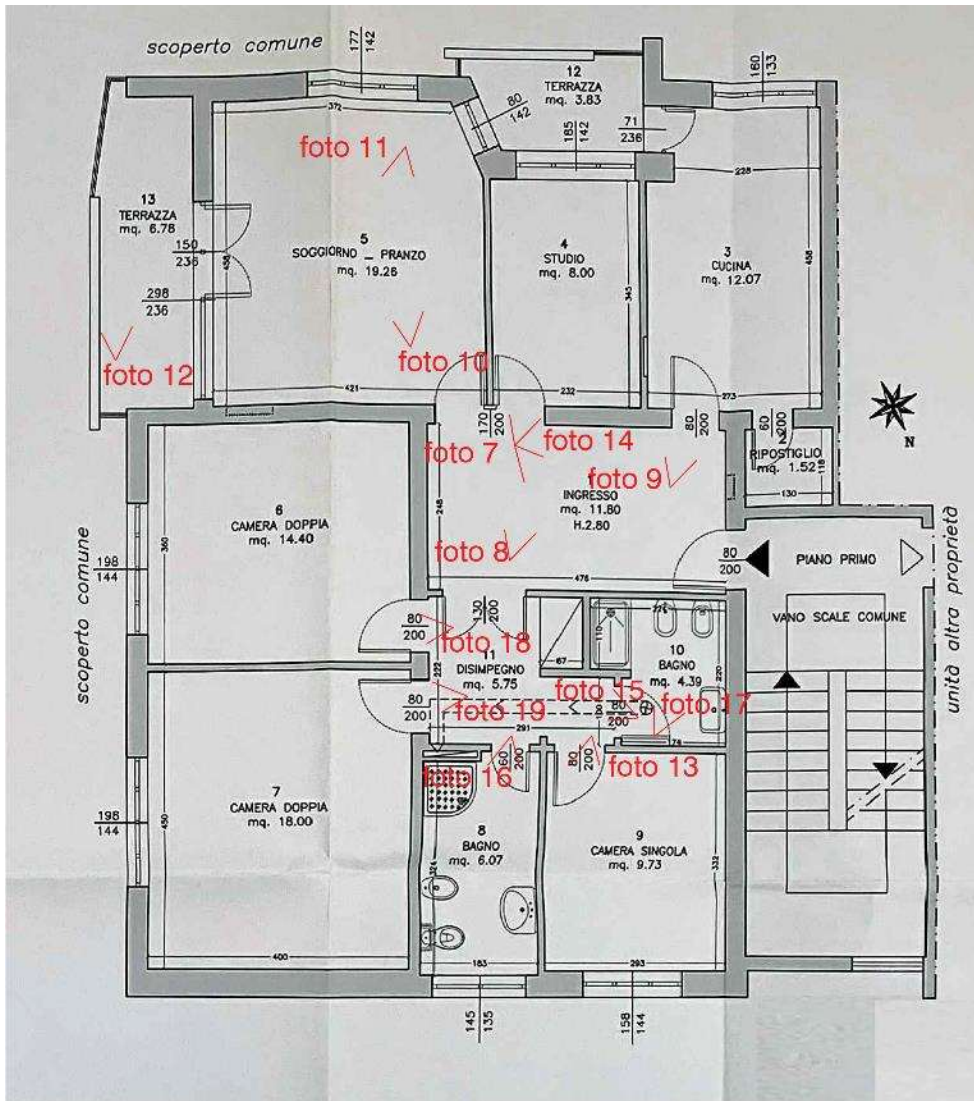

Pianta dell'appartamento al piano primo

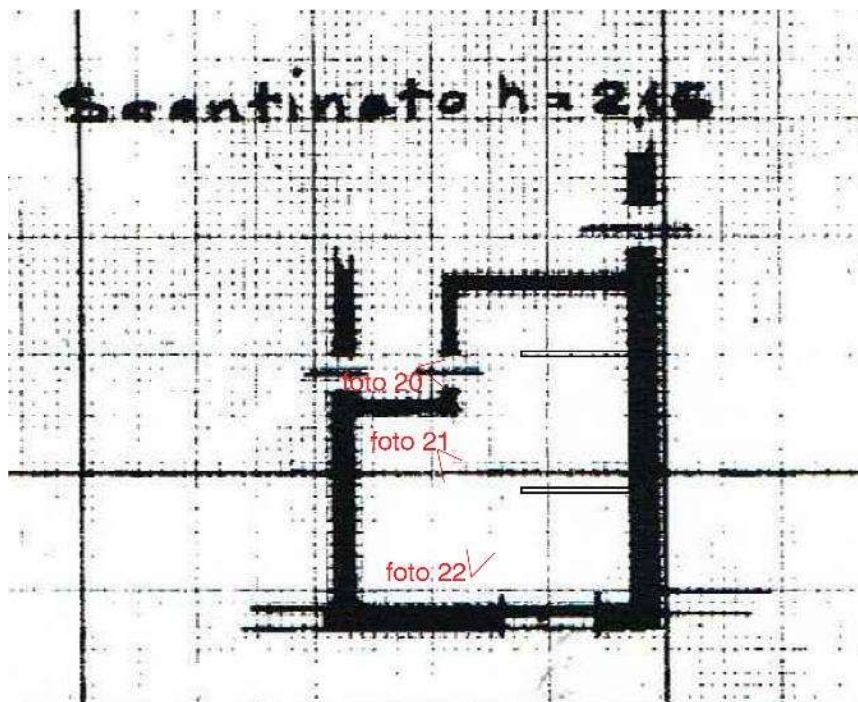

Pianta del magazzino nel seminterrato

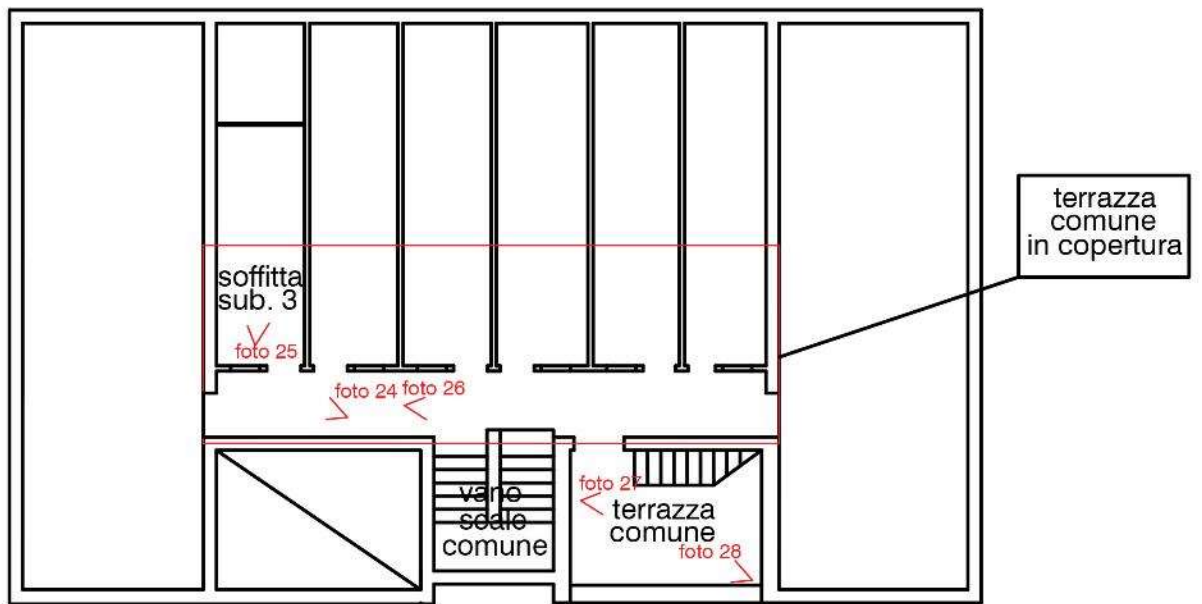

Schema pianta soffitte



foto1

Vista esterna dalla strada dell'accesso all'immobile in cui si trova l'appartamento

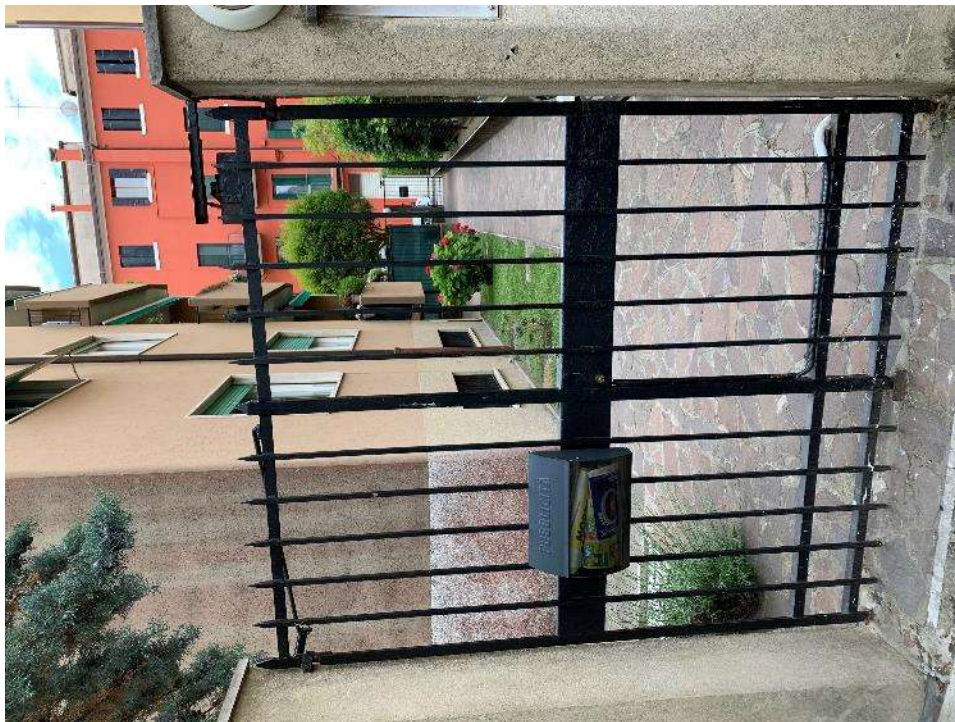

foto2

Vista facciata lato ovest dallo scoperto comune condominiale

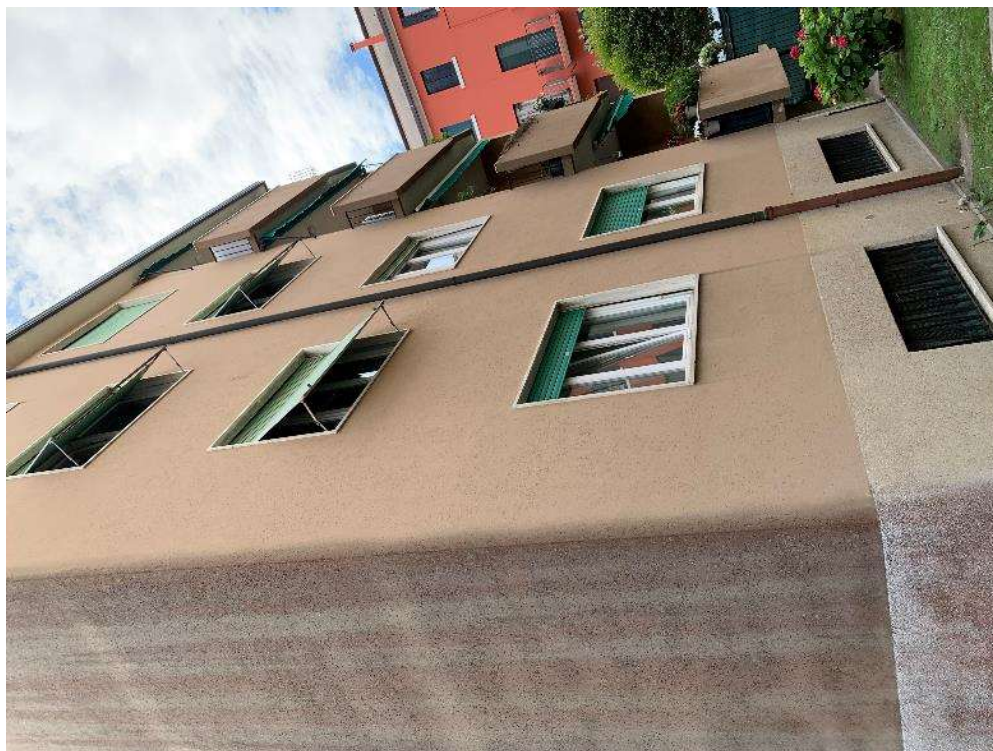

foto3

Vista scorciata della facciata con torre ascensore

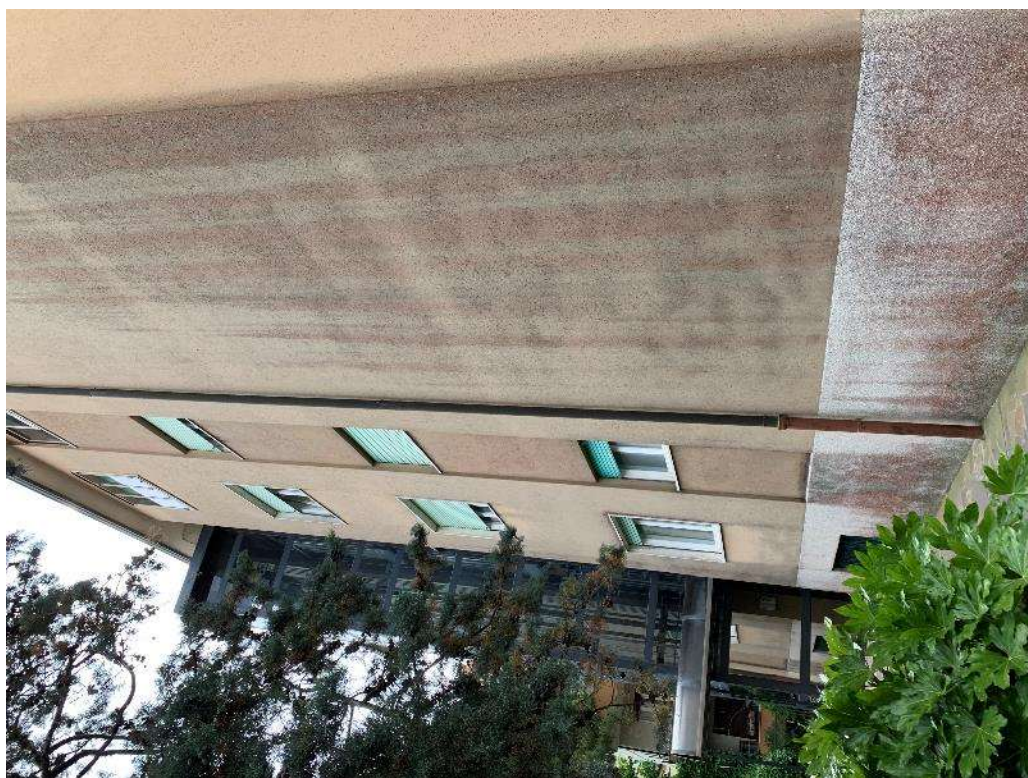

foto 4

Vista del cancello d'ingresso e della facciata da via Orso Participazio

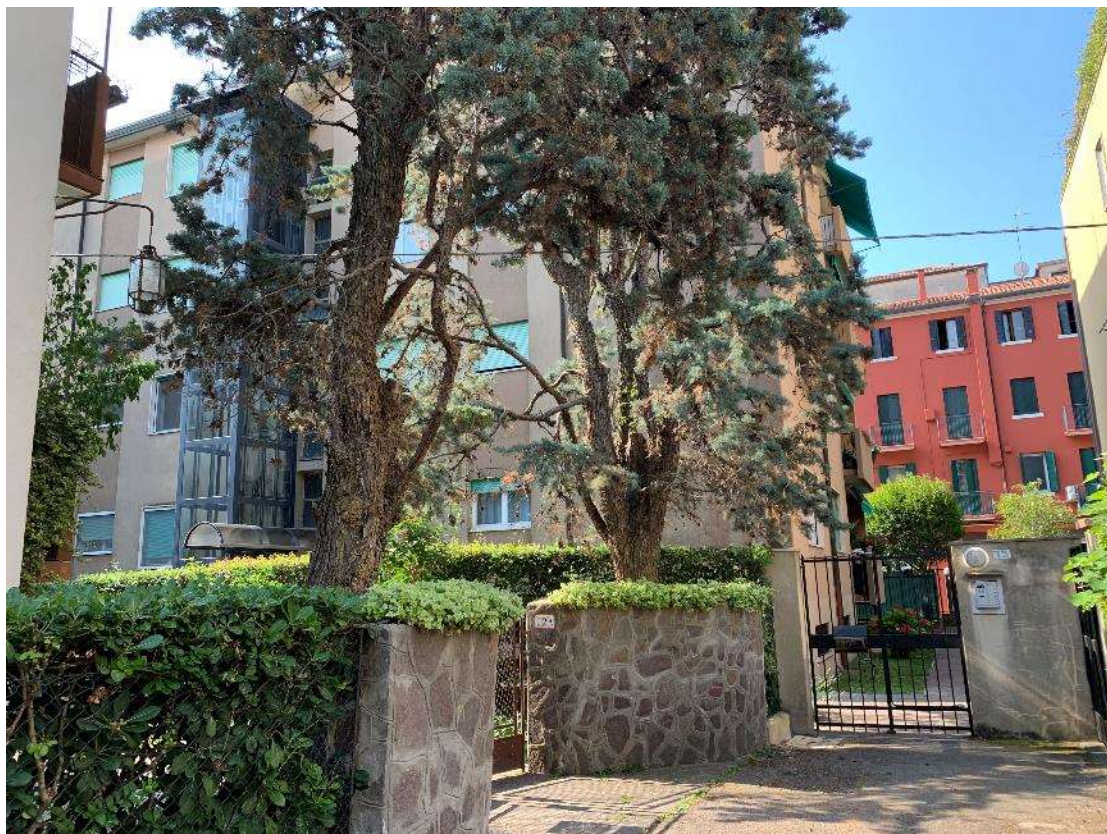

foto 5

Vista della facciata su via Biagio Zulian

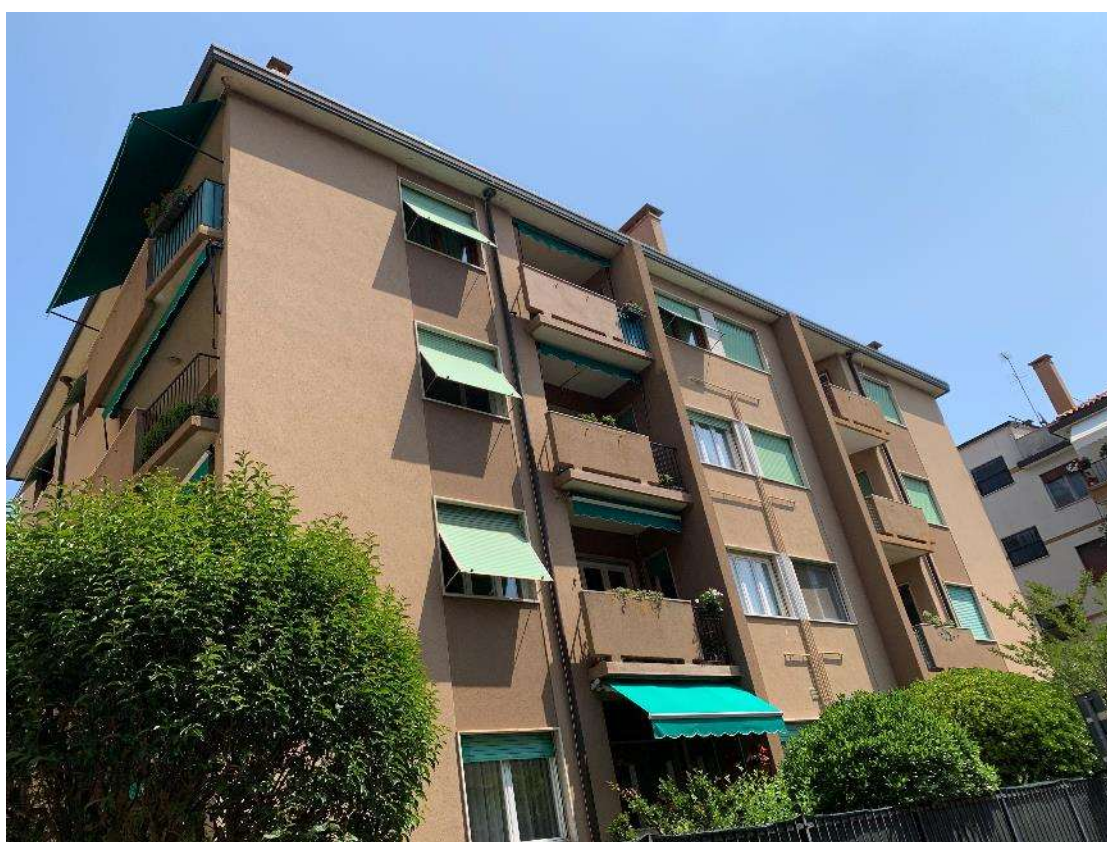

foto 6

Sopra vano scale

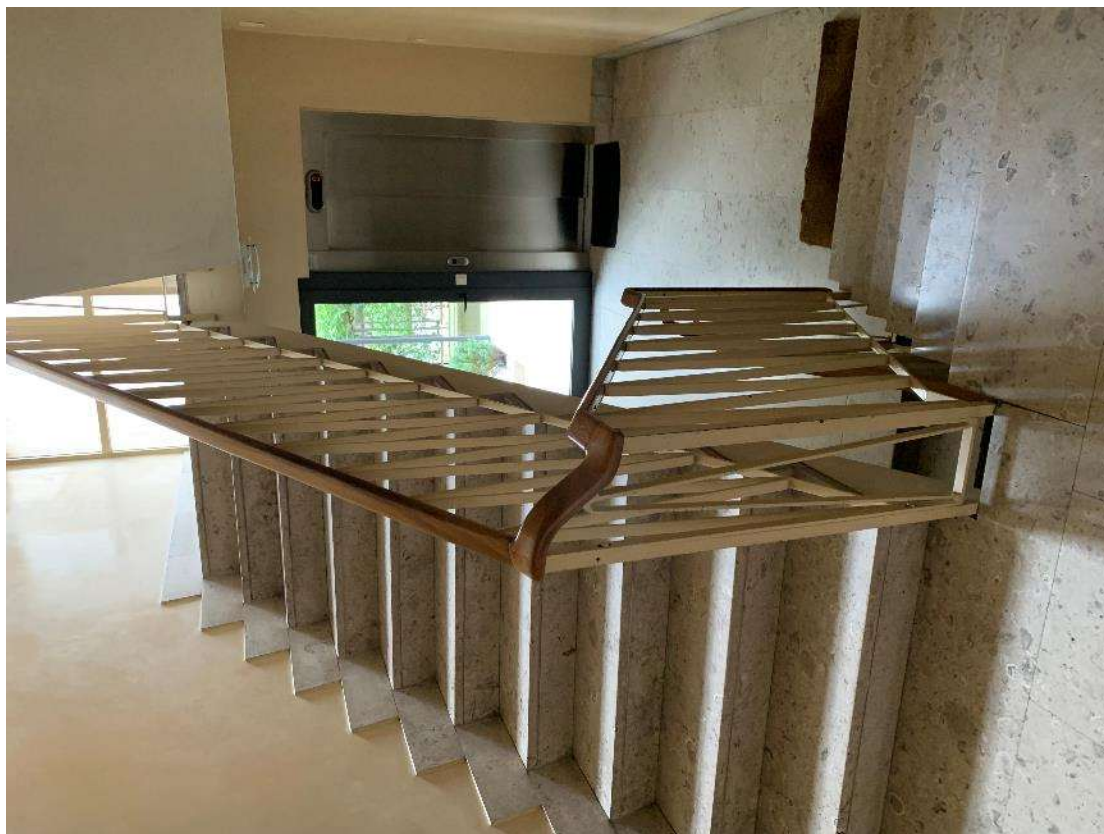

foto 7

Vista ambiente di ingresso



foto 8

Vano dall'ingresso verso la parete tra soggiorno e studio

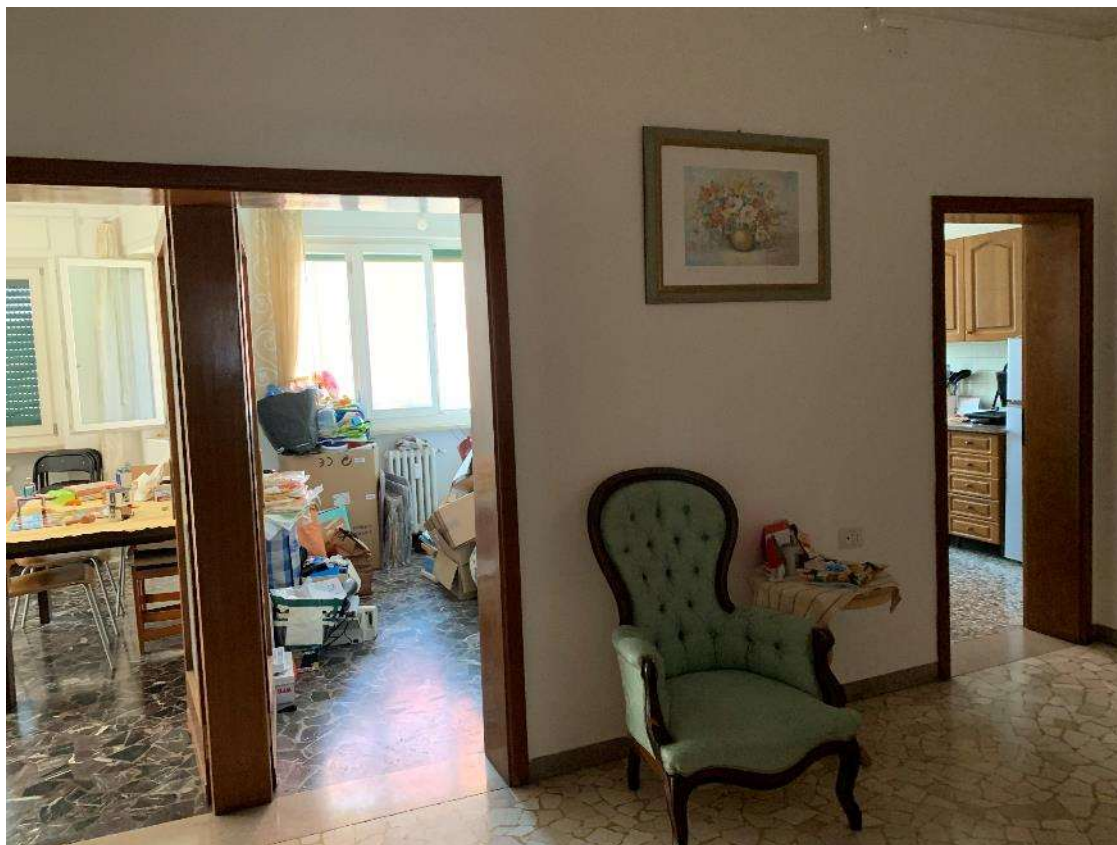

foto 9

Vista della cucina dall'ingresso

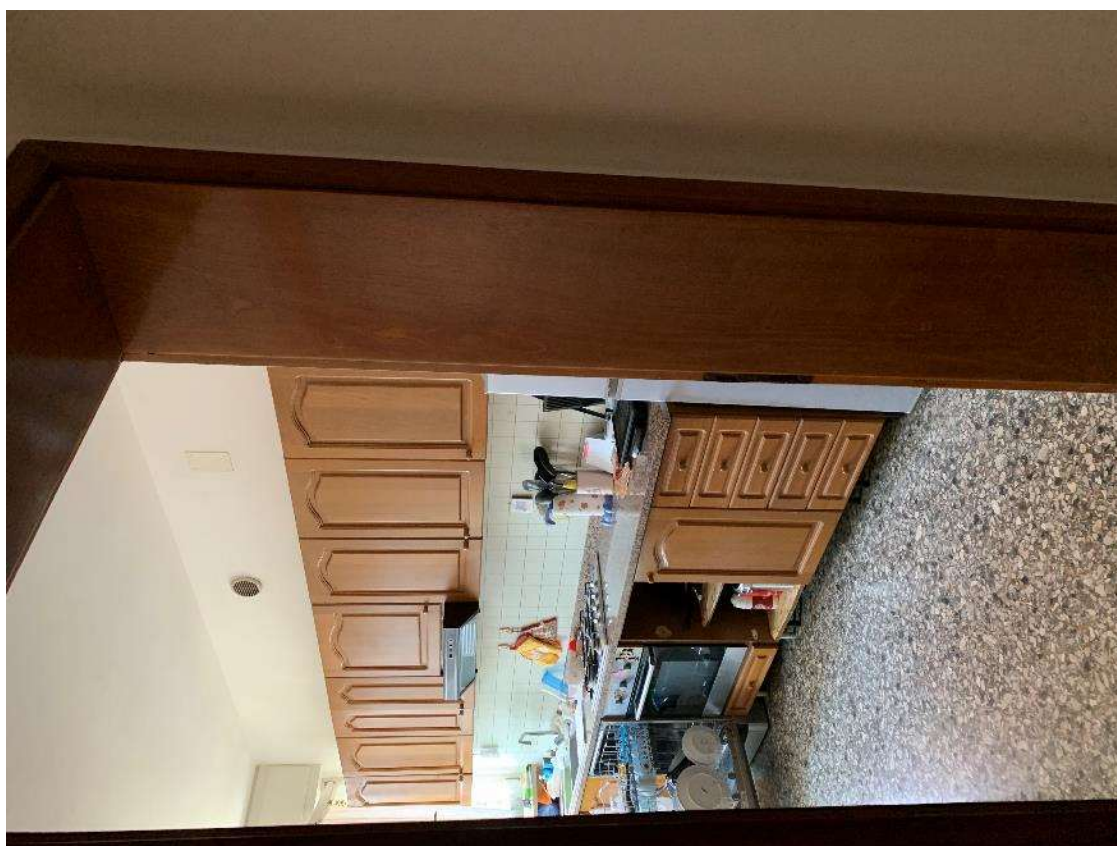

foto 10

Sopra e sotto soggiorno pranzo



foto 11



foto 12

Sopra terrazza del soggiorno e sotto camera singola



foto 13

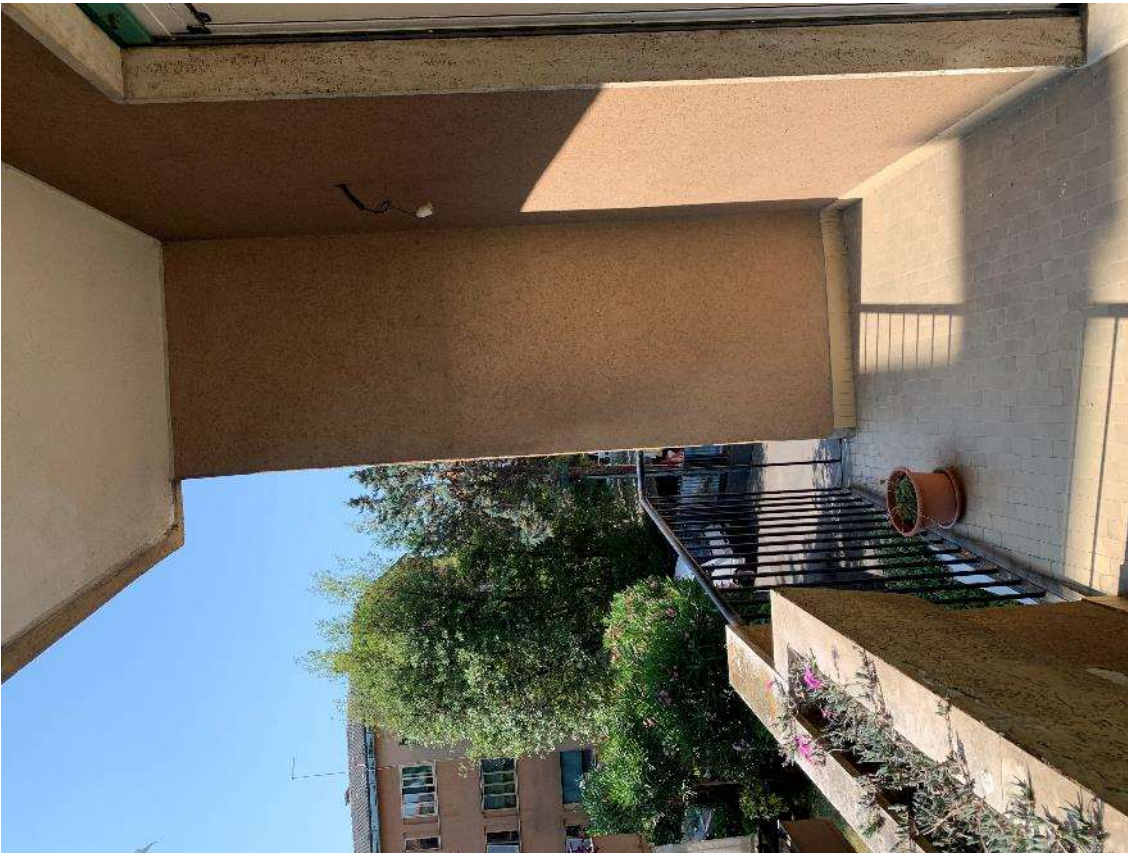

foto 14

Sopra studio e sotto corridoio



foto 15

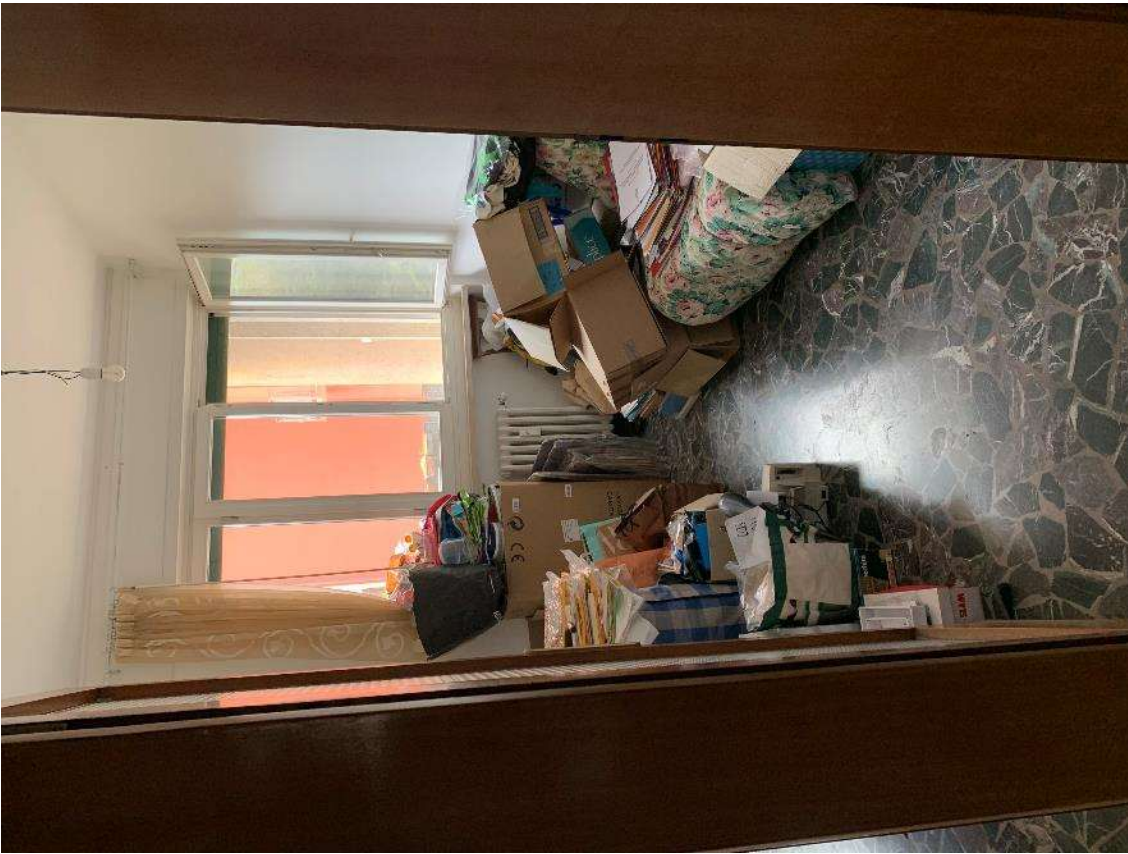

foto 16

Sopra e sotto viste dei due bagni



foto 17



foto 18

Sopra e sotto le due camere doppie

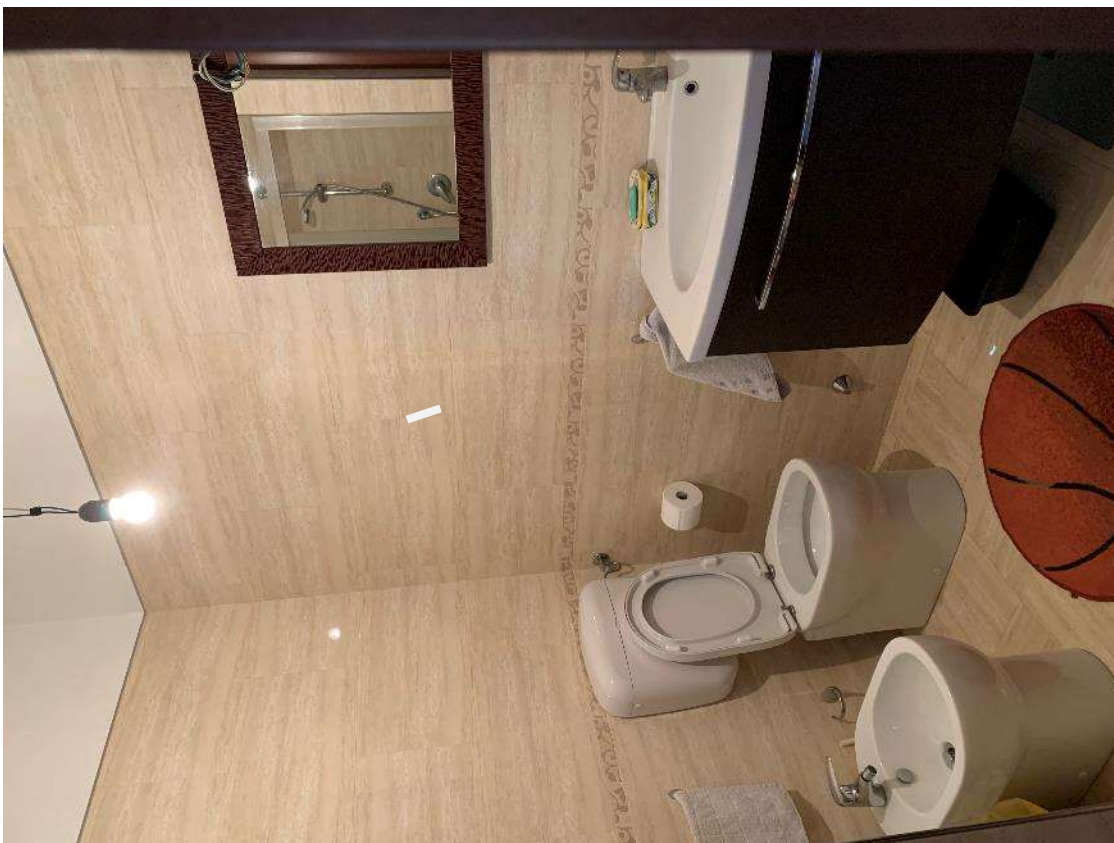

foto 19

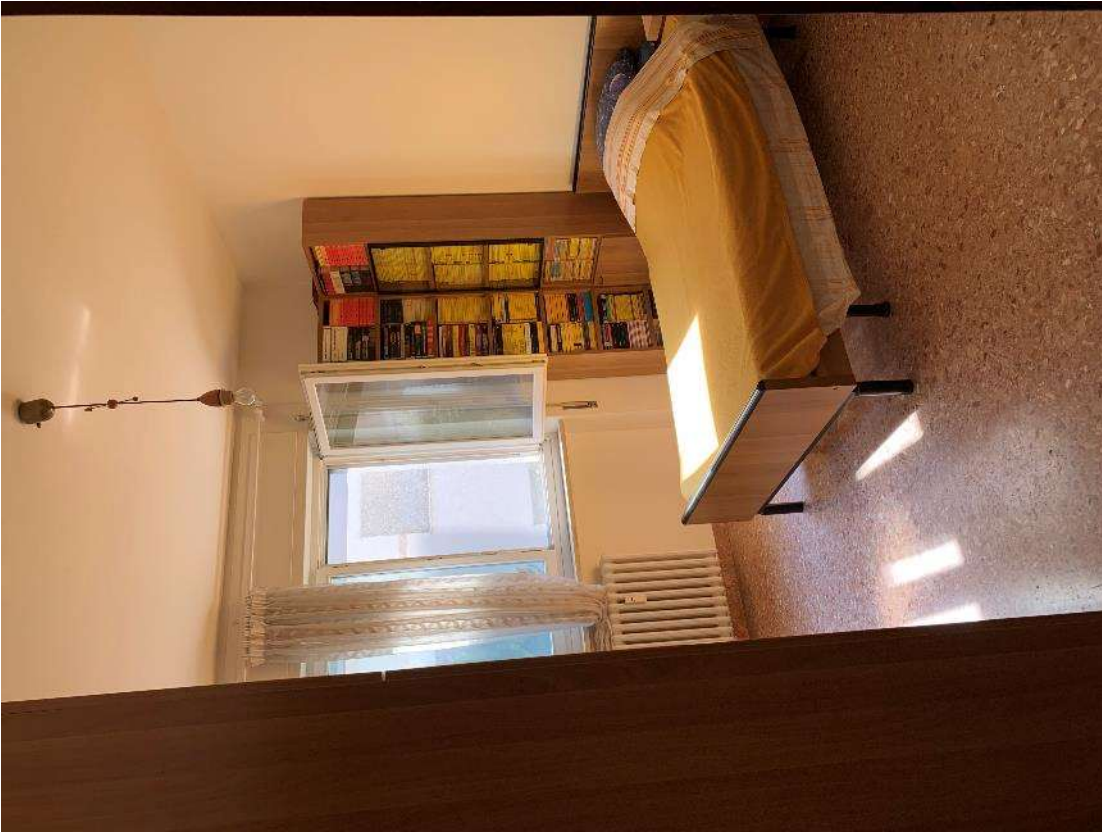

foto 20

Sopra e sotto magazzino seminterrato

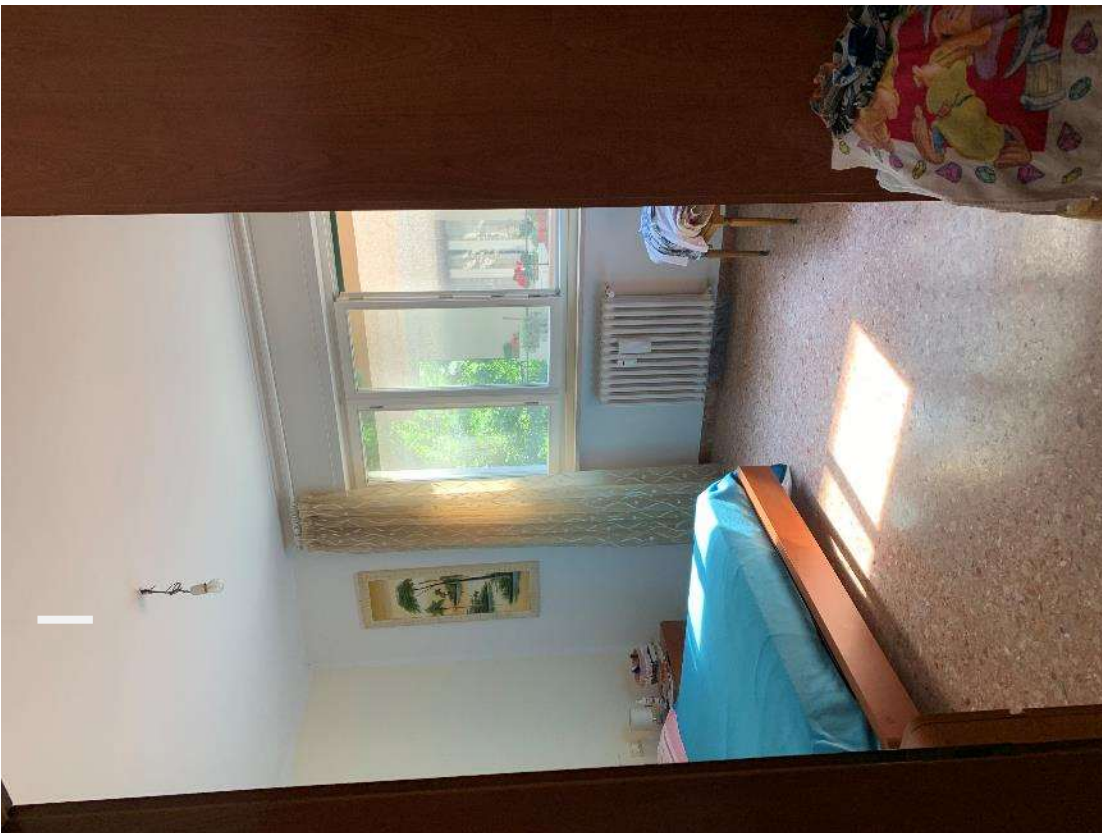

foto 21



foto 22

Sopra magazzino seminterrato e sotto corridoio condominiale di accesso alle soffitte



foto 24



foto 25

Sopra soffitta di pertinenza dell'appartamento oggetto della presente E.I. e sotto corridoio di accesso alle soffitte e alla terrazza condominiale.



foto 26



foto 27

Sopra e sotto viste della terrazza condominiale al piano soffitte

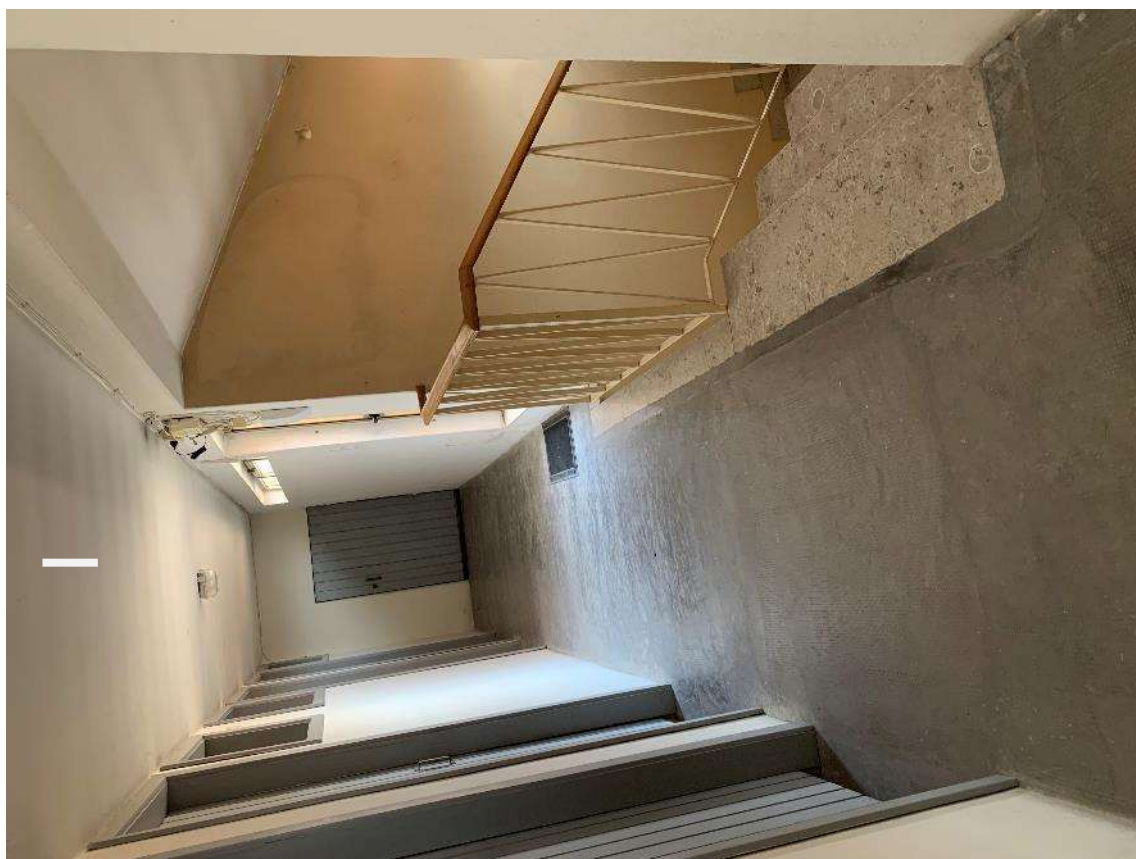

foto 28



foto 29

Sopra e sotto viste della terrazza condominiale più alta

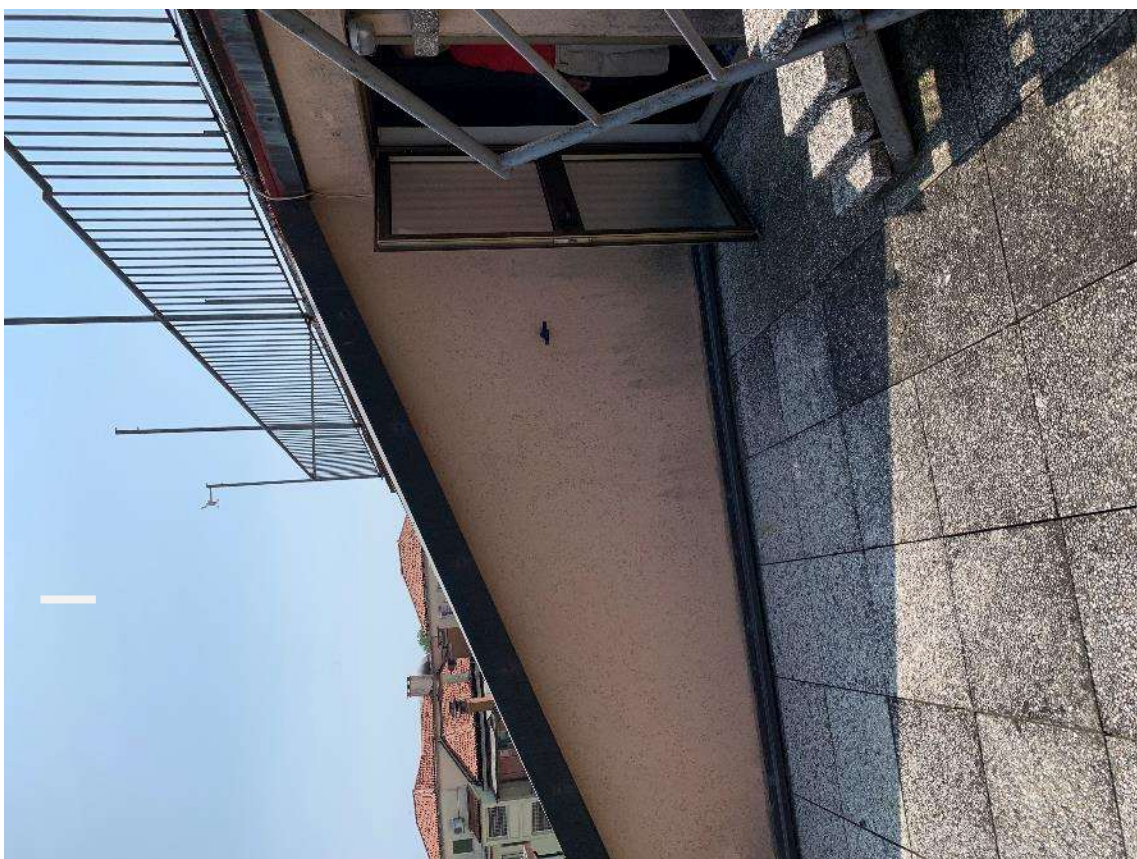

foto 30