

***ESECUZIONE IMMOBILIARE***  
***n° 123/2022 R.G.Es.***

*promossa da*  
(Avv. LORENZO STERNINI)  
*Contro*

\*\*\*\*\*

**RELAZIONE RIASSUNTIVA**  
**ALLEGATO “1”**

**PLANIMETRIA - MAPPA - VISURE CATASTALI**

<b>ELABORATO PLANIMETRICO</b>	Compilato da: Bottega Massimo	Iscritto all'albo: Geometri	Prov. Pordenone	N. 999
Comune di Porcia	Sezione: Foglio: 7	Particella: 1396	Prp. n. 0092196 n.	08/07/2004 del
Dimostrazione grafica dei subalberi		Tipo Mappale n. 20593 del 18/02/2004 Scala 1 : 500		

IL TECNICO

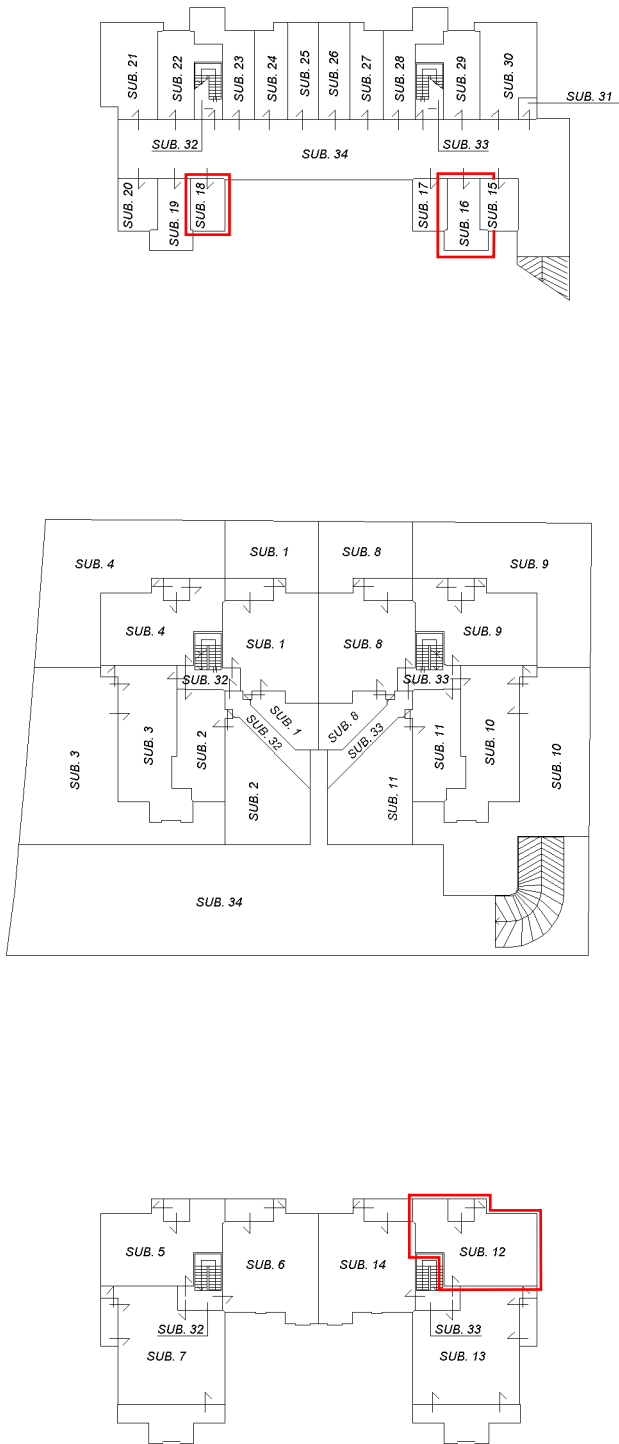

PIANO INTERRATO

PIANO TERRA

PIANO PRIMO



**Agenzia del Territorio  
CATASTO FABBRICATI  
Ufficio Provinciale di  
Pordenone**

Dichiarazione protocollo n. PN0092136 del 08/07/2004

Planimetria di u.i.u. in Comune di Porcia

Via Sant'antonio

civ.

Identificativi Catastali:

Sezione:  
Foglio: 7  
Particella: 1396  
Subalterno: 12

Compilata da:

Iscritto all'albo:  
Geometri

Prov. Pordenone

N. 999

Scheda n. 1

Scala 1:200

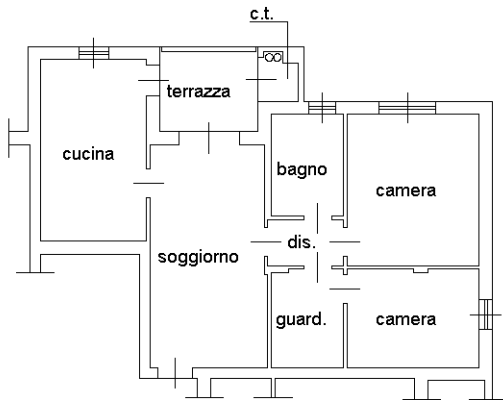

**PIANO PRIMO**

H. 2.55 m.

**IL TECNICO**

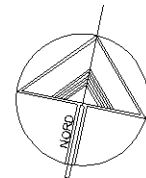

**ORIENTAMENTO**

Ultima planimetria in atti

**Agenzia del Territorio  
CATASTO FABBRICATI  
Ufficio Provinciale di  
Pordenone**

Dichiarazione protocollo n. PN0092136 del 08/07/2004

Planimetria di u.i.u. in Comune di Porcia

Via Sant'antonio

civ.

Identificativi Catastali:

Sezione:

Foglio: 7

Particella: 1396

Subalterno: 16

Compilata da:

Iscritto all'albo:  
Geometri

Prov. Pordenone

N. 999

Scheda n. 1

Scala 1:200

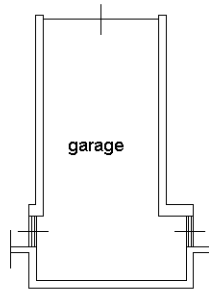

**PIANO INTERRATO**

H. 2.60 m.

**IL TECNICO**

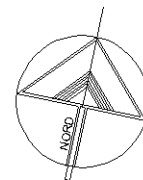

**ORIENTAMENTO**

Ultima planimetria in atti

**Agenzia del Territorio  
CATASTO FABBRICATI  
Ufficio Provinciale di  
Pordenone**

Dichiarazione protocollo n. PN0092136 del 08/07/2004

Planimetria di u.i.u. in Comune di Porcia

Via Sant'antonio

civ.

Identificativi Catastali:

Sezione:

Foglio: 7

Particella: 1396

Subalterno: 18

Compilata da:

Iscritto all'albo:  
Geometri

Prov. Pordenone

N. 999

Scheda n. 1

Scala 1:200

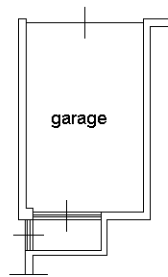

**PIANO INTERRATO**

H. 2.60 m.

**IL TECNICO**

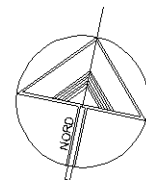

**ORIENTAMENTO**

Ultima planimetria in atti

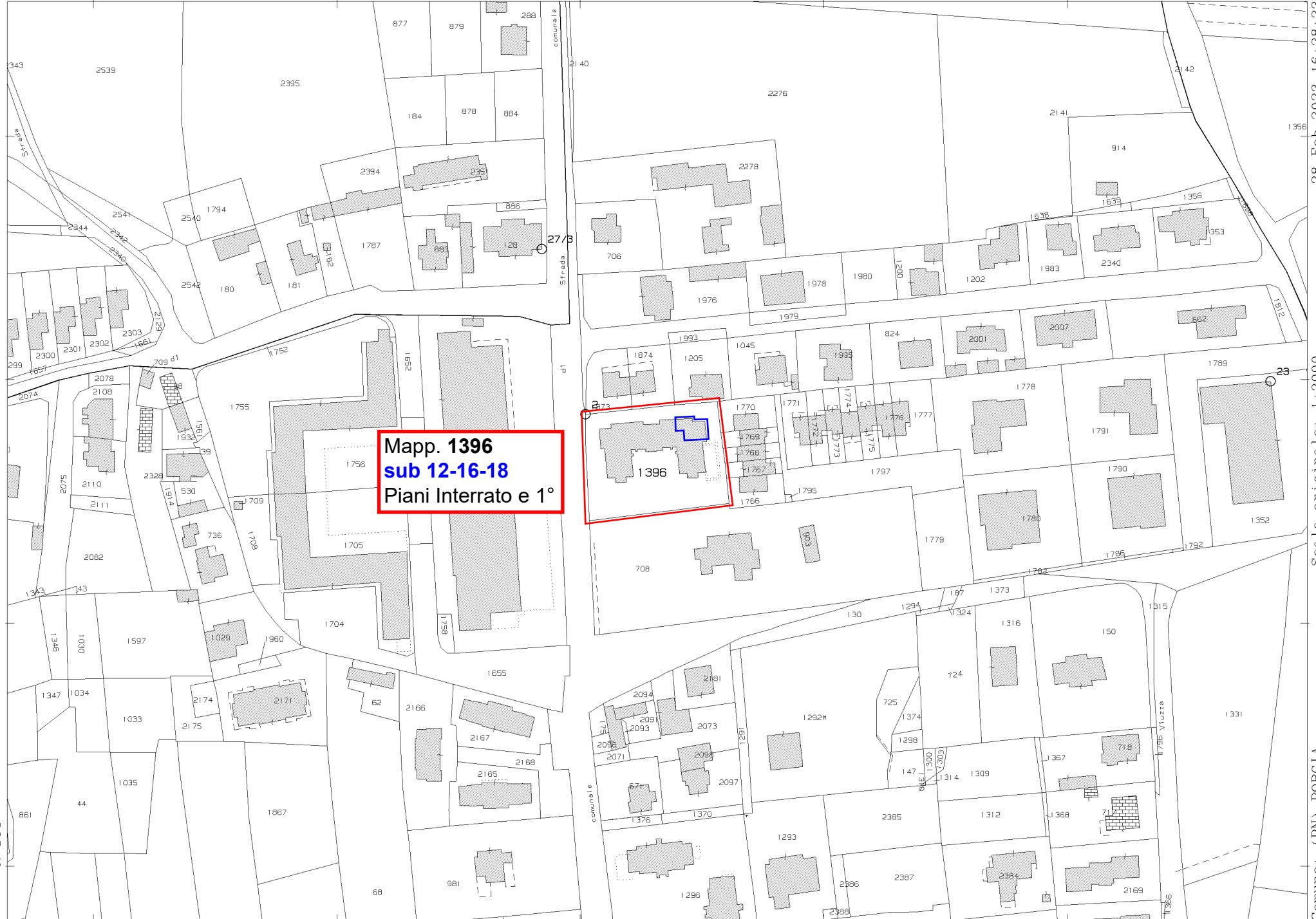

**Mapp. 1396**  
**sub 12-16-18**  
**Piani Interrato e 1°**

Comune: (PN) FORCIA  
Foglio: 7  
Scala originale: 1:2000  
Dimensione cornice: 534.000 x 378.000 metProtocollo pratica T339796/2023  
28-Feb-2023 16:28:23

## Visura attuale per soggetto

### Situazione degli atti informatizzati al **18/04/2023**

Dati della richiesta  
Terreni e Fabbricati siti nel comune di **PORCIA (G886)** provincia **PORDENONE**



**Soggetto richiesto:**

**Totali immobili:** di catasto fabbricati 3



**Immobile di catasto fabbricati -  
n.1**



**Causali di aggiornamento ed annotazioni**

#### > **Dati identificativi**

Comune di **PORCIA (G886) (PN)**  
• Foglio **7** Particella **1396** Subalterno **12**

Variazione del 08/07/2004 Pratica n. PN0092136 in  
atti dal 08/07/2004 UNITA AFFERENTI EDIFICATE SU  
AREA URBANA (n. 6187.1/2004)

**Particelle corrispondenti al catasto terreni**  
Comune di **PORCIA (G886) (PN)**  
Foglio **7** Particella **1396**

#### > **Indirizzo**

VIA S. ANTONIO n. 2 Piano 1

VARIAZIONE TOPONOMASTICA del 17/07/2018  
Pratica n. PN0063885 in atti dal 17/07/2018  
VARIAZIONE TOPONOMASTICA D'UFFICIO (n.  
13777.1/2018)

#### > **Dati di classamento**

Rendita: **Euro 738,53**  
Categoria **A/2<sup>a</sup>**, Classe **3**, Consistenza **5,5 vani**

VARIAZIONE NEL CLASSAMENTO del 04/07/2005  
Pratica n. PN0082743 in atti dal 04/07/2005  
VARIAZIONE DI CLASSAMENTO (n. 5337.1/2005)  
Notifica in corso con protocollo n. PN0086070 del  
12/07/2005

### > Dati di superficie

Totale: **83 m<sup>2</sup>**

Totale escluse aree scoperte <sup>b)</sup>: **81 m<sup>2</sup>**

Superficie di impianto pubblicata il 09/11/2015

Dati relativi alla planimetria: data di presentazione  
08/07/2004, prot. n. PN0092136



**Immobile di catasto fabbricati -  
n.2**



**Causali di aggiornamento ed annotazioni**

### > Dati identificativi

Comune di **PORCIA (G886) (PN)**

• Foglio **7** Particella **1396** Subalterno **16**

**Particelle corrispondenti al catasto terreni**

Comune di **PORCIA (G886) (PN)**

Foglio **7** Particella **1396**

Variazione del 08/07/2004 Pratica n. PN0092136 in  
atti dal 08/07/2004 UNITA AFFERENTI EDIFICATE SU  
AREA URBANA (n. 6187.1/2004)

### > Indirizzo

VIA S. ANTONIO n. 2 Piano S1

VARIAZIONE TOPONOMASTICA del 17/07/2018  
Pratica n. PN0063890 in atti dal 17/07/2018  
VARIAZIONE TOPONOMASTICA D'UFFICIO (n.  
13781.1/2018)

### > Dati di classamento

Rendita: **Euro 45,45**

Categoria **C/6<sup>e</sup>**, Classe **3**, Consistenza **22 m<sup>2</sup>**

VARIAZIONE NEL CLASSAMENTO del 04/07/2005  
Pratica n. PN0082743 in atti dal 04/07/2005  
VARIAZIONE DI CLASSAMENTO (n. 5337.1/2005)

Notifica in corso con protocollo n. PN0086079 del  
12/07/2005

### > Dati di superficie

Totale: **25 m<sup>2</sup>**

Superficie di impianto pubblicata il 09/11/2015

Dati relativi alla planimetria: data di presentazione  
08/07/2004, prot. n. PN0092136





Immobile di catasto fabbricati -  
n.3



Causali di aggiornamento ed annotazioni

### > Dati identificativi

Comune di **PORCIA (G886) (PN)**  
• Foglio **7** Particella **1396** Subalterno **18**

Variazione del 08/07/2004 Pratica n. PN0092136 in atti dal 08/07/2004 UNITA AFFERENTI EDIFICATE SU AREA URBANA (n. 6187.1/2004)

**Particelle corrispondenti al catasto terreni**  
Comune di **PORCIA (G886) (PN)**  
Foglio **7** Particella **1396**

### > Indirizzo

VIA S. ANTONIO n. 2 Piano S1

VARIAZIONE TOPONOMASTICA del 17/07/2018 Pratica n. PN0063892 in atti dal 17/07/2018 VARIAZIONE TOPONOMASTICA D'UFFICIO (n. 13783.1/2018)

### > Dati di classamento

Rendita: **Euro 30,99**  
Categoria **C/6<sup>e</sup>**, Classe **3**, Consistenza **15 m<sup>2</sup>**

VARIAZIONE NEL CLASSAMENTO del 04/07/2005 Pratica n. PN0082743 in atti dal 04/07/2005 VARIAZIONE DI CLASSAMENTO (n. 5337.1/2005) Notifica in corso con protocollo n. PN0086081 del 12/07/2005

### > Dati di superficie

Totale: **18 m<sup>2</sup>**

Superficie di impianto pubblicata il 09/11/2015  
Dati relativi alla planimetria: data di presentazione 08/07/2004, prot. n. PN0092136

### > Intestazione attuale degli immobili dal n. 1 al n. 3 - totale righe intestati: 1

> **1.**  
(**CF** )  
nato a **SACILE (PN)** il 23/09/1970  
Diritto di: Proprieta' per 1/1 (deriva dall'atto 1)

1. Atto del 05/08/2005 Pubblico ufficiale GERARDI GASPARE Sede PORDENONE (PN) Repertorio n. 45638 - COMPRAVENDITA Nota presentata con Modello Unico n. 9045.1/2005 Reparto PI di PORDENONE in atti dal 09/08/2005

Direzione Provinciale di Pordenone  
Ufficio Provinciale - Territorio  
Servizi Catastali

> **Totale Parziale**

**Catasto Fabbricati**

Immobili siti nel comune di PORCIA (G886)

Numero immobili: 3 Rendita: **euro 814,97** Vani: 5,5 Superficie: 37 m<sup>2</sup>

---

> **Totale generale**

**Catasto Fabbricati**

Totale immobili: 3 Rendita: **euro 814,97** Vani: 5,5 Superficie: 37 m<sup>2</sup>

**Catasto Terreni**

Totale immobili: 0

---

*Visura telematica*

*Tributi speciali: Euro 0,90*

---

*Legenda*

a) A/2: Abitazioni di tipo civile

b) Escluse le "superfici di balconi, terrazzi e aree scoperte pertinenziali e accessorie, comunicanti o non comunicanti"  
- cfr. Provvedimento del Direttore dell'Agenzia delle Entrate 29 marzo 2013

c) C/6: Stalle, scuderie, rimesse e autorimesse