

MODULARIO
F. - Cat. S. T. - 315



MINISTERO DELLE FINANZE

DIREZIONE GENERALE DEL CATASTO E DEI SERVIZI TECNICI ERARIALI

Mod. B (Nuovo Catasto Edilizio Urbano)

Lire
20

NUOVO CATASTO EDILIZIO URBANO

(N. DECRETO-LEGGE 13 APRILE 1939, N. 652)

Planimetria dell'immobile situato nel Comune di PORDENONE Via ROSELLI

Ditta [REDACTED]

Allegata alla dichiarazione presentata all'Ufficio Tecnico Erariale di PORDENONE

P n.° 0408765

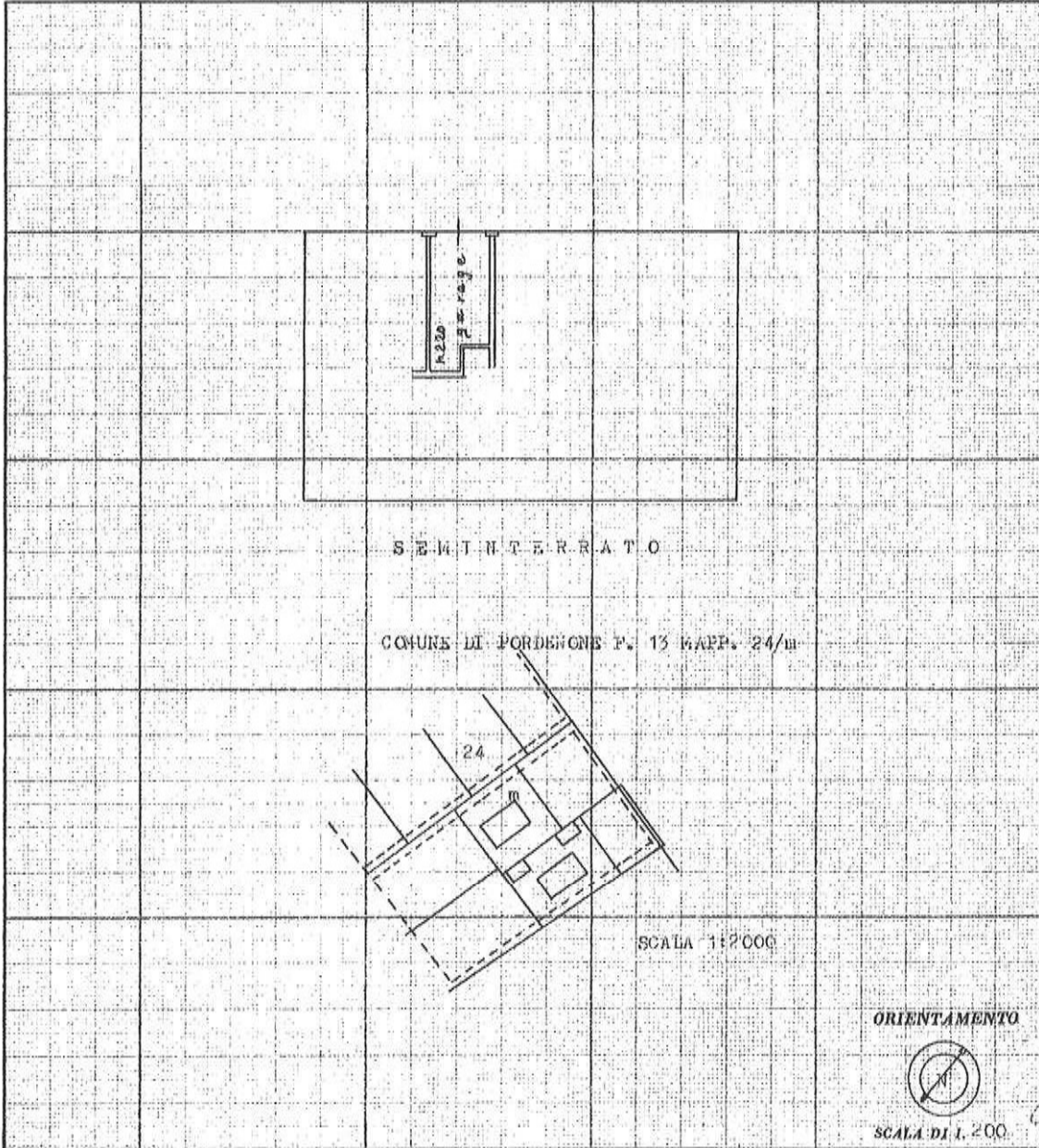

SPAZIO RISERVATO PER LE ANNOTAZIONI D'UFFICIO

DATA 18/12/2022

PROT. N° 1614

[Signature]

Compilata dal [REDACTED]

Iscritto all'Albo de [REDACTED]

della Provincia di [REDACTED]

DATA [REDACTED]

Firma: *[Signature]*

[Stamp]

Ultima planimetria in atti

linea 01
Catasto dei Fabbricati - Situazione al 18/12/2022 - Comune di PORDENONE(G888) - < Foglio 13 - Particella 557 - Subalterno 10 >
VIA PIERO GOBETTI n. 4 Piano S1

MODULARIO
P. - Cat. 5, P. - 315



MINISTERO DELLE FINANZE

DIREZIONE GENERALE DEL CATASTO E DEI SERVIZI TECNICI ERARIALI

Mod. B (Nuovo Catasto Edilizio Urbano)

Lire
20

NUOVO CATASTO EDILIZIO URBANO

(R. DECRETO-LEGGE 13 APRILE 1959, N. 652)

Planimetria dell'immobile situato nel Comune di CASALE Via ROSSIGNA

Ditta [REDACTED]

Allegata alla dichiarazione presentata all'Ufficio Tecnico Erariale di PORDENONE

P n° 0408764

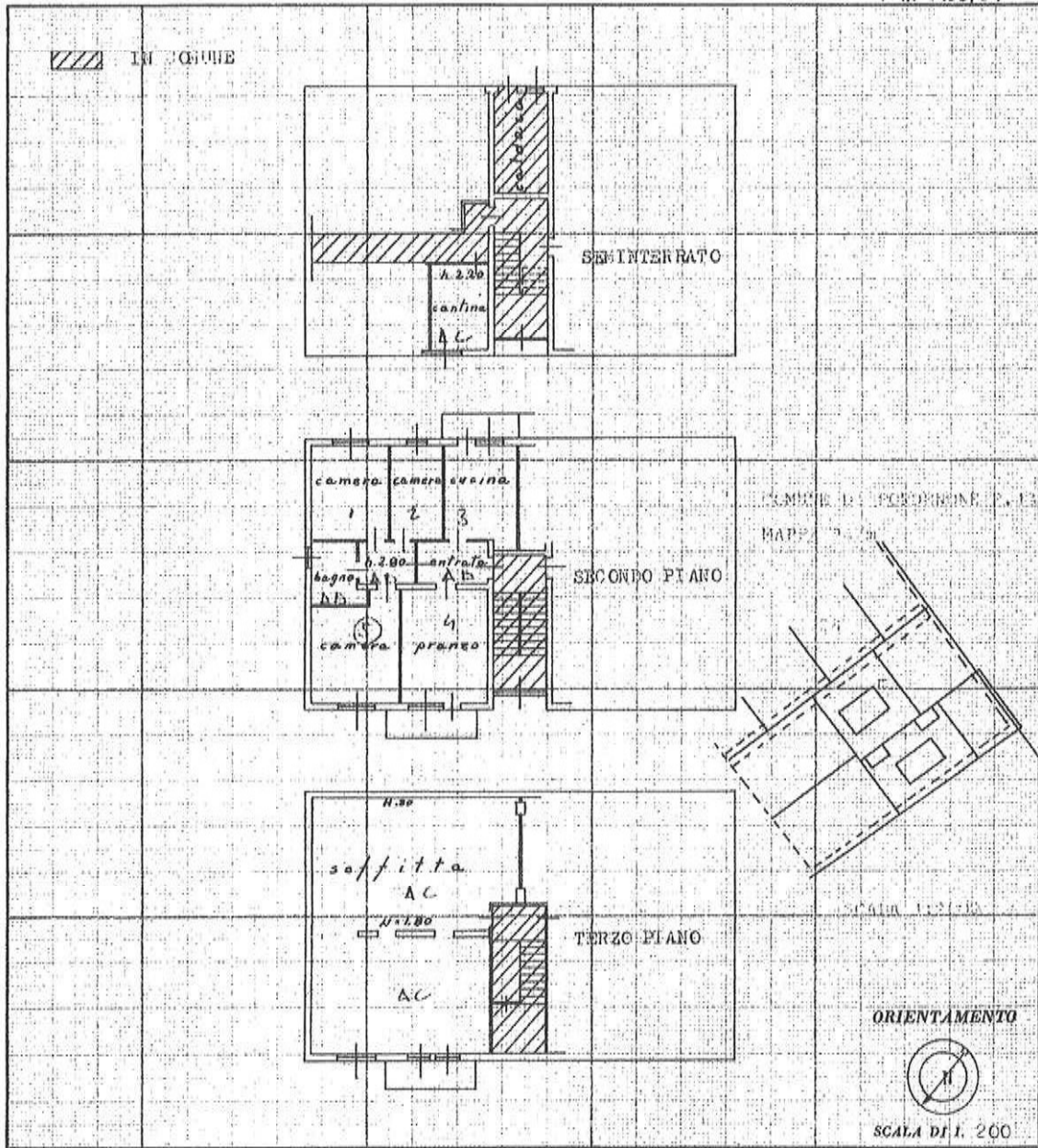

SPAZIO RISERVATO PER LE ANNOTAZIONI D'UFFICIO

5 MAR. 1970

DATA

PROT. N° 163

[Signature]

Compilata dal [REDACTED]

Iscritto all'Albo de [REDACTED]

della Provincia di [REDACTED]

DATA [REDACTED]

Firma: [Signature]

[Stamp]

Ultima planimetria in atti (ISTITUTO PONSAPICO BELL'ESTR)



E=-300

I Particella: 557