

N=-900

E=-7000

Direzione Provinciale di Pordenone Ufficio Provinciale - Territorio - Direttore DOTR.SSA ANNALISA SPINA  
138  
Vis. tel. (0.90 euro)



1 Particella: 27

**Agenzia del Territorio  
CATASTO FABBRICATI  
Ufficio Provinciale di  
Pordenone**

**ELABORATO PLANIMETRICO**

Compilato da:

Iscritto all'albo:

Comune di Aviano

Protocollo n. 000139344 del 26/07/2002

Sezione: A Foglio: 2

Particella: 27

Tipo Mappale n. del

Dimostrazione grafica dei subalterni

Scala 1 : 500

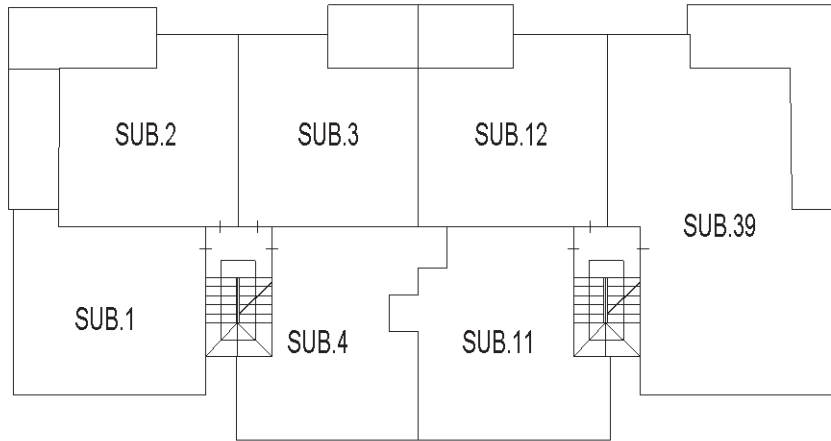

PIANO TERRA



IL TECNICO

Ultima planimetria in atti

MODULARIO  
P. - rig. rend. - 498



MINISTERO DELLE FINANZE  
DIREZIONE GENERALE DEL CATASTO E DEI SERVIZI TECNICI ERARIALI

3/ Mod. A (Nuovo Catasto Edilizio Urbano)

Lire  
200

# NUOVO CATASTO EDILIZIO URBANO

(R. DECRETO-LEGGE 13 APRILE 1939, N. 662)

Planimetria dell'immobile situato nel Comune di AVIANO Via [REDACTED]  
Ditta [REDACTED]

Allegata alla dichiarazione presentata all'Ufficio Tecnico Erariale di Fondenone *COMUNO LEGALE*

piano scantinato  
n. 2.45

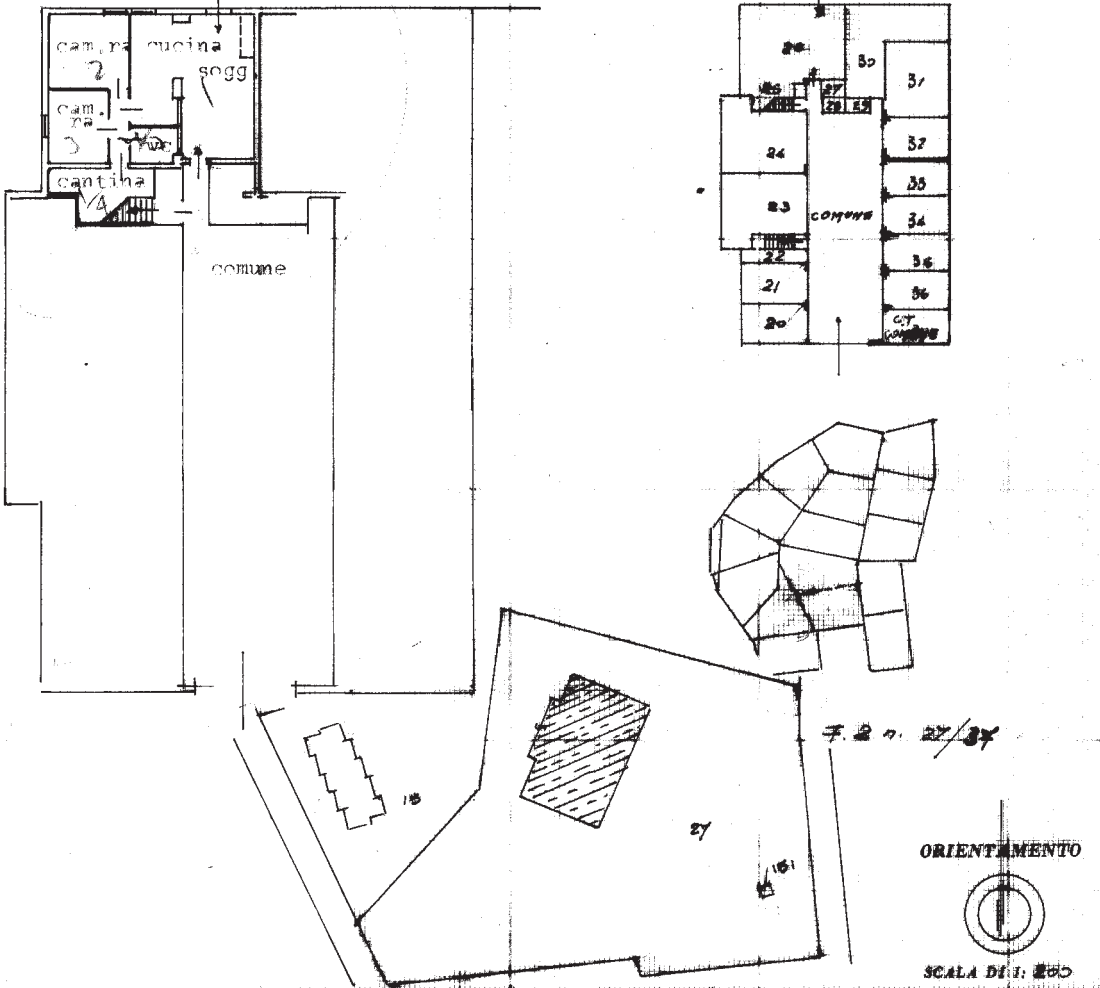

SPAZIO RISERVATO PER LE ANNOTAZIONI D'UFFICIO

DATA  
PROT. N° 2228/A

PARTITA	FUOGIO 2/427
BUSTA	ALABE 27
CATEG	SUB 37

Compilata da [REDACTED]

Iscritto all'Albo de [REDACTED]  
della Provincia di [REDACTED]

DATA 2/4-1986

Firma [REDACTED]

Catasto dei Fabbricati - Situazione al 04/02/2023 - Comune di AVIANO(A516) - < Sez. urbana A - Foglio 2 - Particella 27 - Subalterno 38 >  
VIA DEI RODODENDRI Piano S1

Ultima planimetria in atti