



27-Set-2022 13:45:36
Protocollo pratica T214870/2022

Scala originale: 1:4000
Dimensione cornice: 1552.000 x 1104.000 metri

Comune: (VE) CAORLE
Foglio: 16

N=-34900

E=15800

1 Particella: 749

Agenzia delle Entrate
CATASTO FABBRICATI
Ufficio Provinciale di
Venezia

ELABORATO PLANIMETRICO	
Compilato da: Ghilardi Michele	
Iscritto all'albo: Architetti	
Prov. Venezia	N. 03317

Comune di Caorle	Protocollo n. VE0080168 del 09/10/2020
Sezione: Foglio: 16 Particella: 749	Tipo Mappale n. del
Dimostrazione grafica dei subalterni	Scala 1 : 1000

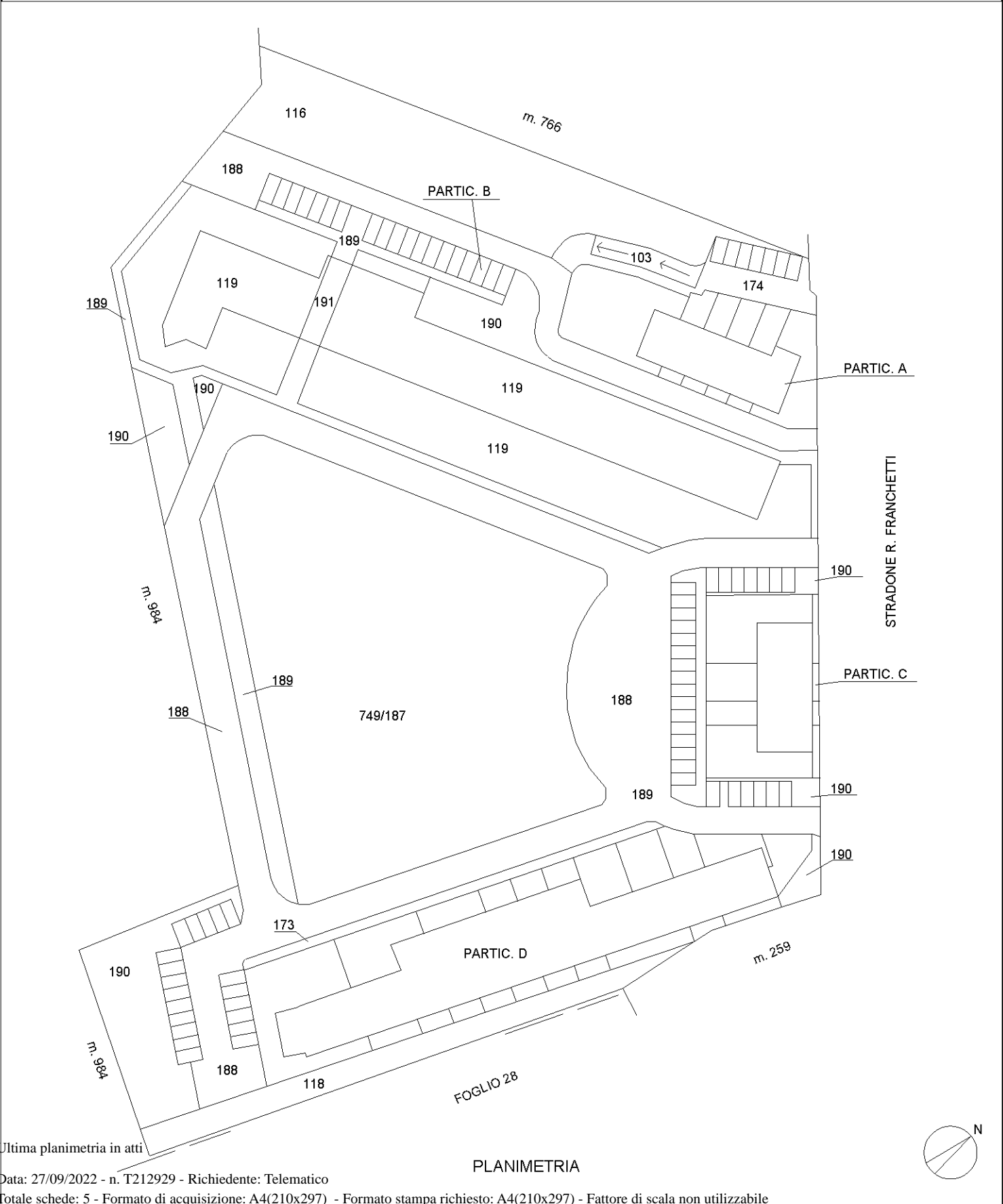

Ultima planimetria in atti

Agenzia delle Entrate
CATASTO FABBRICATI
Ufficio Provinciale di
Venezia

ELABORATO PLANIMETRICO	
Compilato da: Ghilardi Michele	
Iscritto all'albo: Architetti	
Prov. Venezia	N. 03317

Comune di Caorle	Protocollo n. VE0080168 del 09/10/2020
Sezione: Foglio: 16 Particella: 749	Tipo Mappale n. del

Dimostrazione grafica dei subalterni Scala 1 : 500

(PARTICOLARE "A")

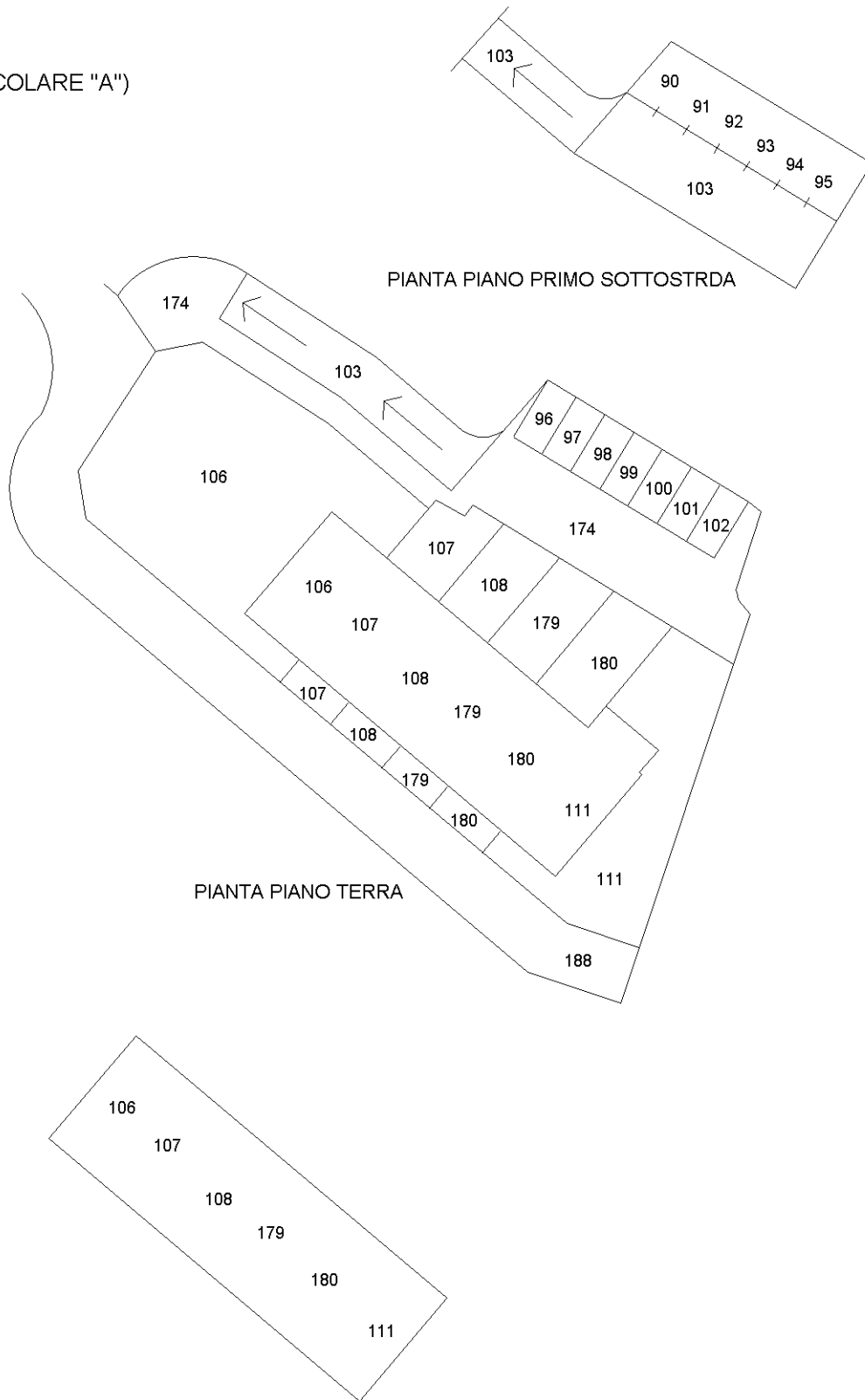

Ultima planimetria in atti

PIANTA PIANO PRIMO

Agenzia delle Entrate
CATASTO FABBRICATI
Ufficio Provinciale di
Venezia

ELABORATO PLANIMETRICO	
Compilato da:	Ghilardi Michele
Iscritto all'albo:	Architetti
Prov. Venezia	N. 03317

Comune di Caorle	Protocollo n. VE0080168 del 09/10/2020
Sezione: Foglio: 16 Particella: 749	Tipo Mappale n. del
Dimostrazione grafica dei subalterni	Scala 1 : 1000

(PARTICOLARE "B")

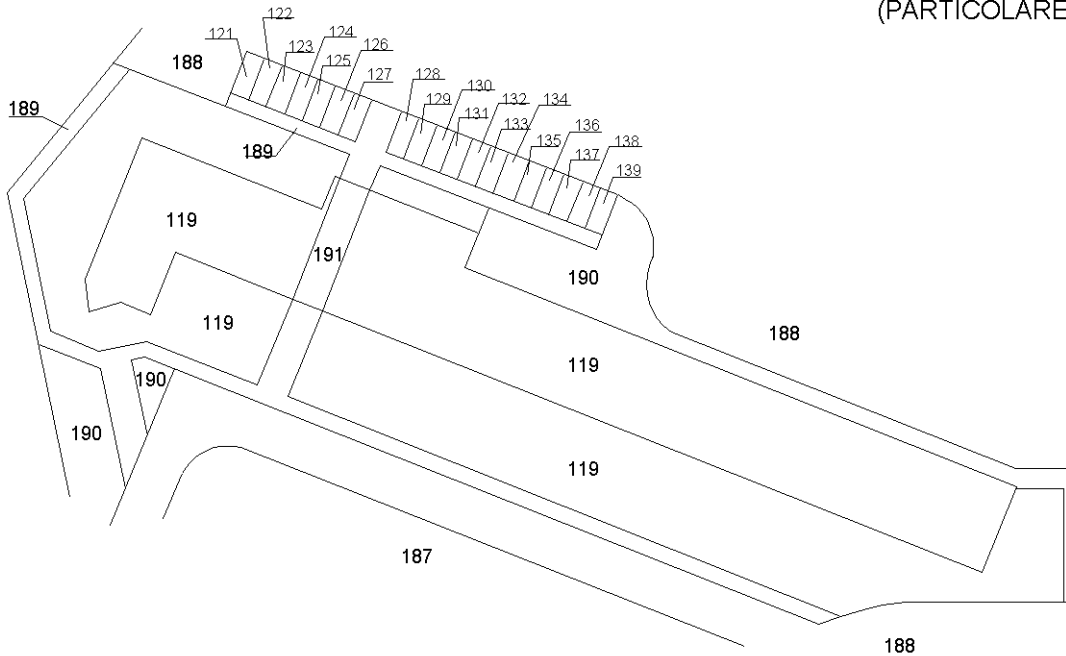

PIANTA PIANO TERRA

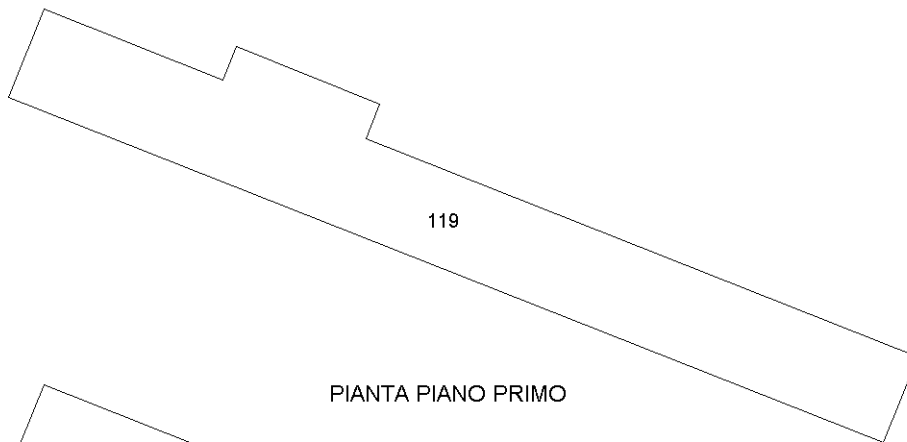

PIANTA PIANO PRIMO

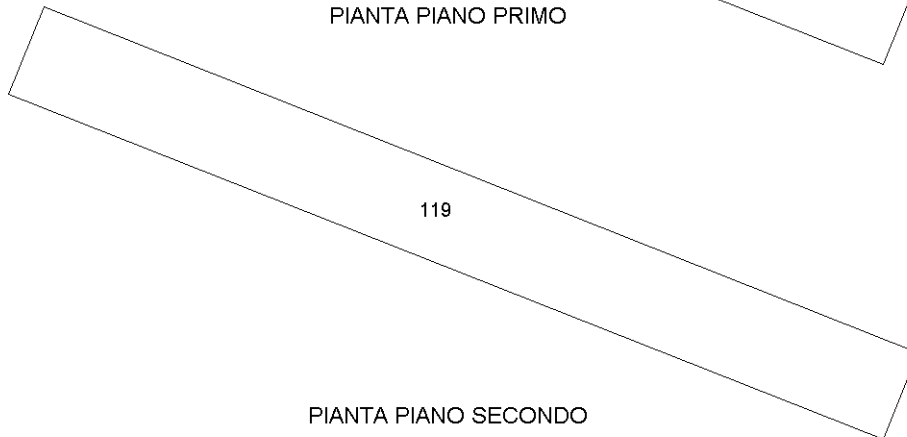

PIANTA PIANO SECONDO

Ultima planimetria in atti



**Agenzia delle Entrate
CATASTO FABBRICATI
Ufficio Provinciale di
Venezia**

ELABORATO PLANIMETRICO	
Compilato da: Ghilardi Michele	
Iscritto all'albo: Architetti	
Prov. Venezia	N. 03317

Comune di Caorle		Protocollo n. VE0080168 del 09/10/2020	
Sezione:	Foglio: 16	Particella: 749	Tipo Mappale n. del
Dimostrazione grafica dei subalterni			Scala 1 : 500

(PARTICOLARE "C")

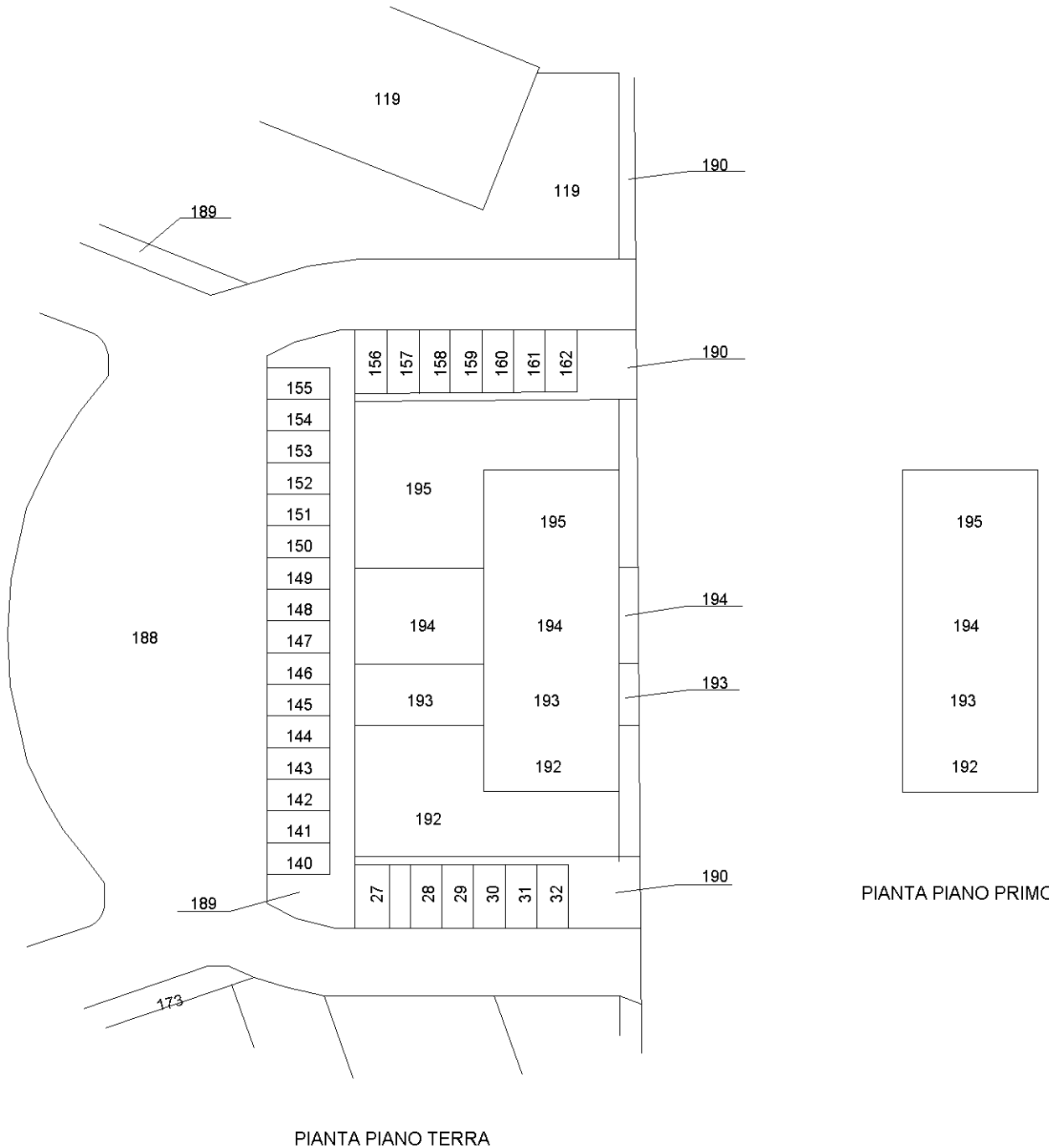

Elaborato Planimetrico - Catasto dei Fabbricati - Situazione al 27/09/2022 - Comune di CAORLE(B642) - < Foglio 16 Particella 749 >

Ultima planimetria in atti

Agenzia delle Entrate
CATASTO FABBRICATI
 Ufficio Provinciale di
 Venezia

ELABORATO PLANIMETRICO
 Compilato da:
 Ghilardi Michele
 Iscritto all'albo:
 Architetti
 Prov. Venezia N. 03317

Comune di Caorle Protocollo n. VE0080168 del 09/10/2020
 Sezione: Foglio: 16 Particella: 749 Tipo Mappale n. del
 Dimostrazione grafica dei subalterni Scala 1 : 1000

(PARTICOLARE "D")

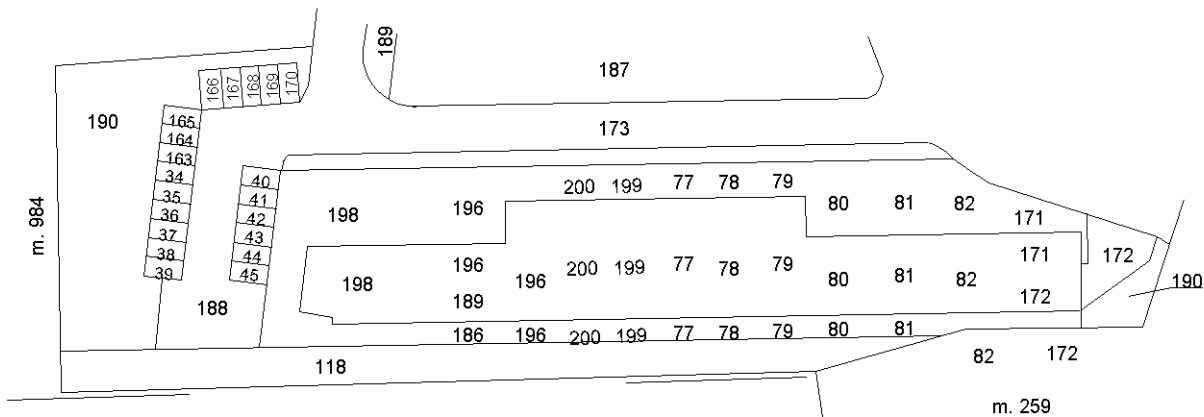

FOGLIO 28

PIANTA PIANO TERRA

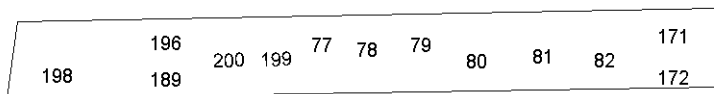

PIANTA PIANO PRIMO

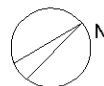

Ultima planimetria in atti

**Agenzia delle Entrate
CATASTO FABBRICATI
Ufficio Provinciale di
Venezia**

Dichiarazione protocollo n. VE0035017 del 16/02/2023

Comune di Caorle

Stradone R. Franchetti

civ. 1/B

Identificativi Catastali:

Sezione:
Foglio: 16
Particella: 749
Subalterno: 196

Compilata da:
Campagna Dennis

Iscritto all'albo:
Ingegneri

Prov. Pordenone

N. 1309

Planimetria
Scheda n. 1 Scala 1:200

Piano Terra
H=2,80m



Piano Primo
H=2,70m

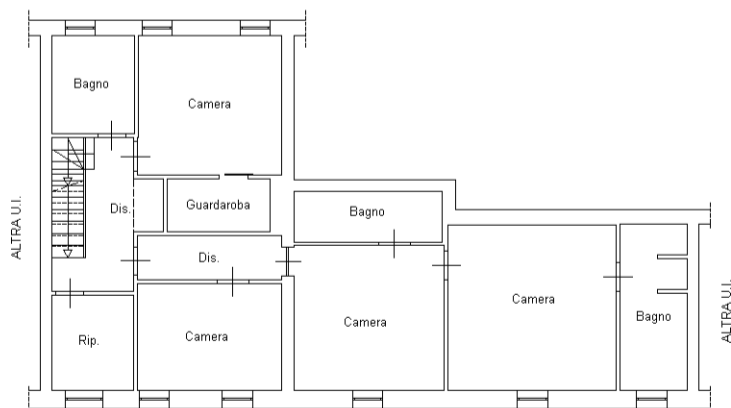

Piano Secondo Sottotetto

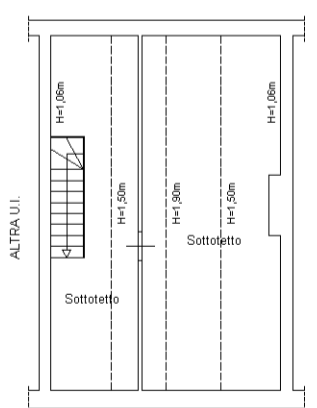

MODULARIO
7° Catasto 214



MINISTERO DELLE FINANZE
DIPARTIMENTO DEL TERRITORIO
CATASTO EDILIZIO URBANO (RDL 13-4-1939, N. 652)

MOD. BN (CEU)

Planimetria di u.t.u. in Comune di **CAORLE** via **STRADONE FRANCHETTI** civ.

ESTRATTO DI MAPPA
scala 1:4000
comune di **CAORLE**
foglio 16 - mapp. 749

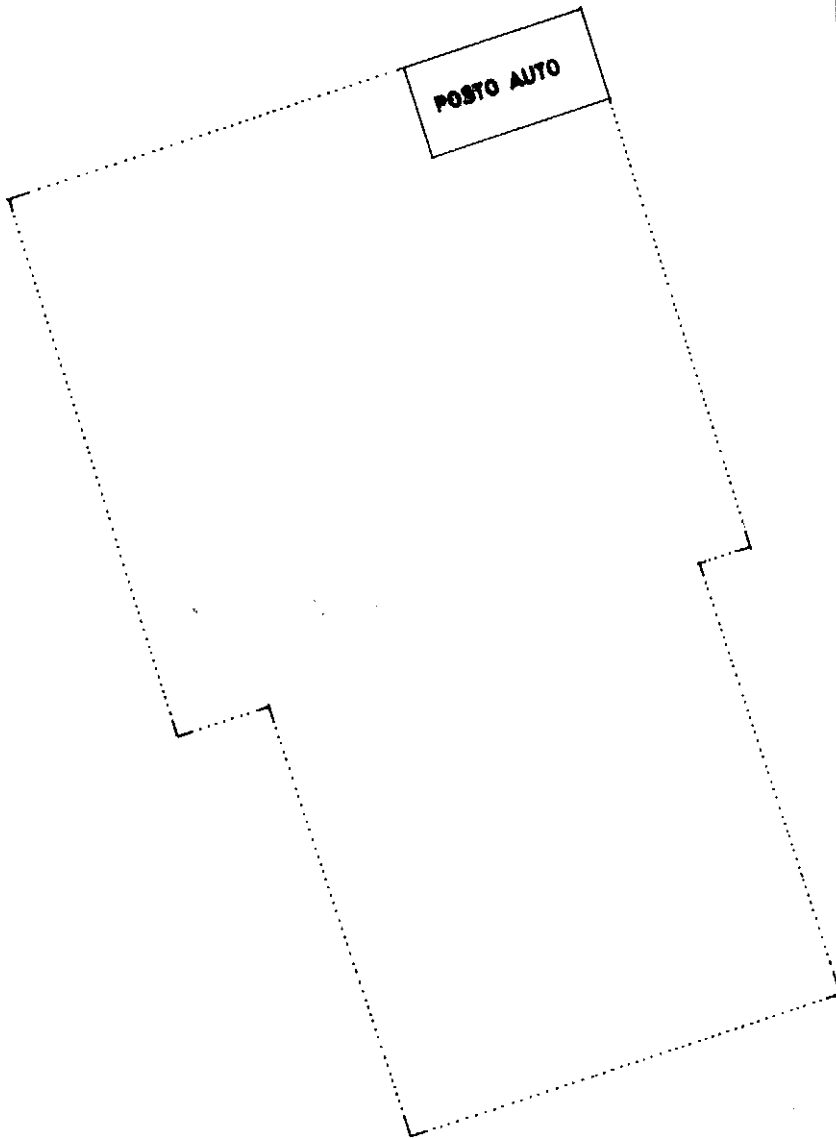
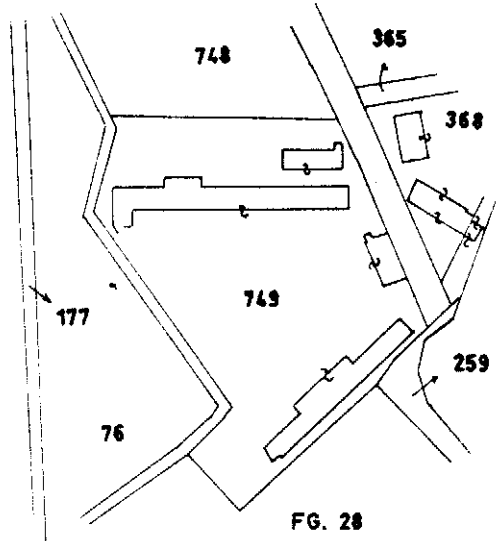

ORIENTAMENTO



SCALA DI 1:2000

Catasto dei Fabbricati - Situazione al 27/09/2022 - Comune di CAORLE DERIVA < REGRIDIZIONE > DEL 4° FG. IN MAPPA > 749 SUB. 12
STRADONE R. FRANCHETTI Piano. I

Ultima planimetria in atti

Dichiarazione di N.C.
 Denuncia di variazione

Data presentazione: 26/07/2001 - Data: 27/09/2022 - n. T232364

Totale schede in formato cartaceo: 16

F. n. **749** sub. **40**

Compilata dal **INGEGNERE**
 (Titolo, cognome e nome)

Firma **all'ingegneri**
 della provincia di **VENEZIA** n. **1210**
 data **GIUGNO 2001** Firma

RISERVATO ALL'UFFICIO



MODULARIO
F. Catasto 214



MINISTERO DELLE FINANZE
DIPARTIMENTO DEL TERRITORIO
CATASTO EDILIZIO URBANO (PDL 13 4-1939, N. 652)

MOD. BN (CEU)

Planimetria di u.r.c. in Comune di **CAORLE** via **STRADONE FRANCHETTI** civ.

ESTRATTO DI MAPPA
scala 1:4000
comune di CAORLE
foglio 16 - mapp. 749

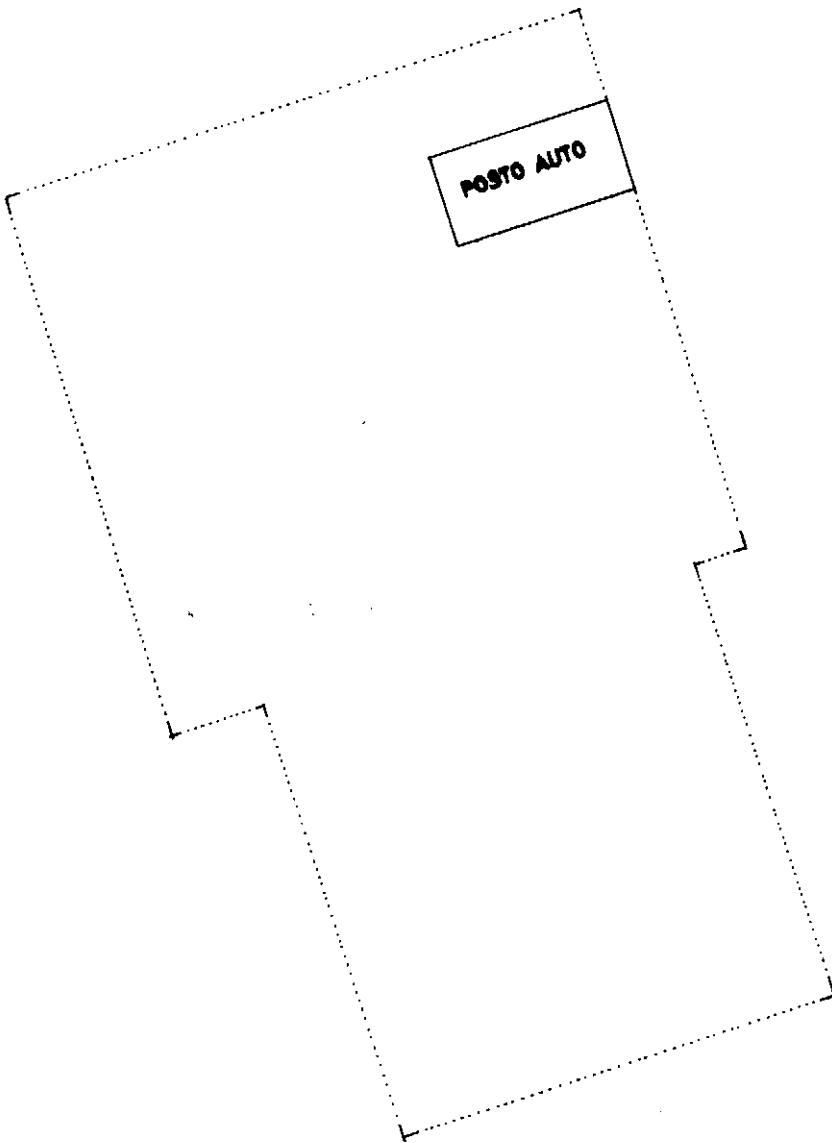
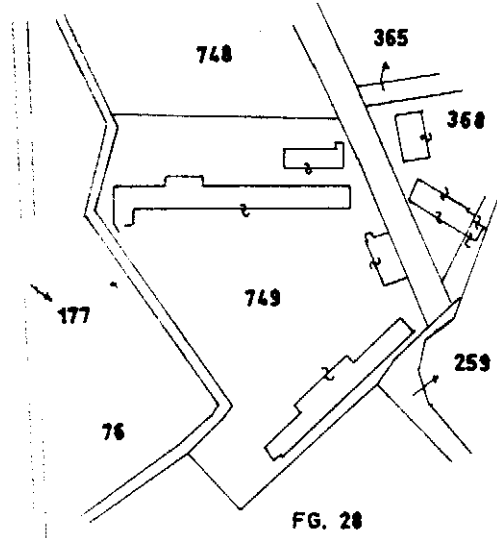

ORIENTAMENTO

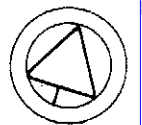

SCALA DI 1:200

mapp. 01
Catasto dei Fabbricati - Situazione al 27/09/2022 - Comune di CAORLE - PER DIVISIONE DEL FG. 16 MAPP. 749 SUB. 12
STRADONE R. FRANCHETTI Piano T

Ultima planimetria in atti
Distinzione di N.C.
Denuncia di variazione
Data presentazione: 26/07/2001 - Data: 27/09/2022 - n. T236
Totale schede catastali in situazione: A4(210x297) al fondo di Stato: A4(210x297)
F. **16**
n. **749** sub. **41**

Compilata dal **INGEGNERE**
ING. ANTONIO DAVID CAORLE N. 1210
della provincia di **VENEZIA** n. **1210**
data **GIUGNO 2001** Firma

RISERVATO ALL'UFFICIO

Esclusa: 3100 - La Piave - Zona della Stato

Dichiarazione protocollo n. 000072519 del 17/03/2003

**Agenzia del Territorio
CATASTO FABBRICATI
Ufficio Provinciale di
Venezia**

Planimetria di u.i.u. in Comune di Caorle

Stradone Franchetti

civ.

Identificativi Catastali:

Sezione:

Foglio: 16

Particella: 749

Subalterno: 163

Compilata da:
David Antonio

Iscritto all'albo:
Ingegneri

Prov. Venezia

N. 1210

Scheda n. 1

Scala 1:200

PIANO TERRA

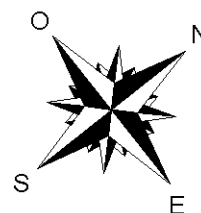
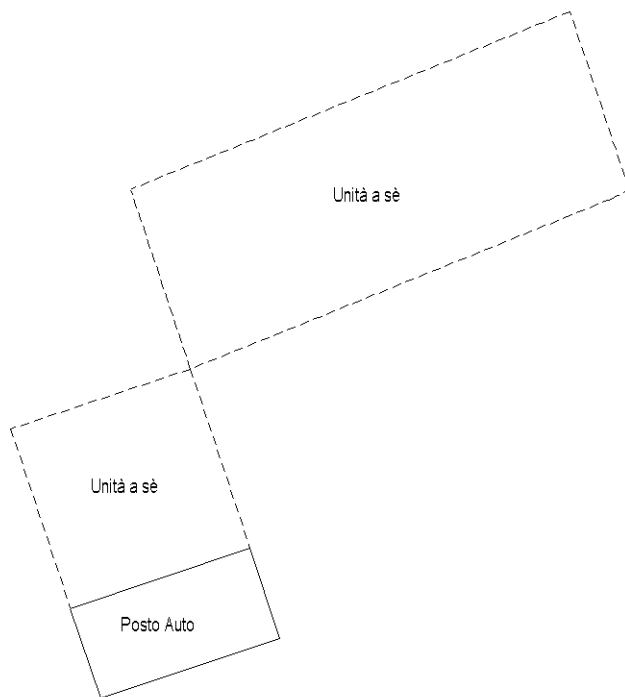

Ultima planimetria in atti

Dichiarazione protocollo n. 000072519 del 17/03/2003

**Agenzia del Territorio
CATASTO FABBRICATI
Ufficio Provinciale di
Venezia**

Planimetria di u.i.u. in Comune di Caorle

Stradone Franchetti

civ.

Identificativi Catastali:

Sezione:

Foglio: 16

Particella: 749

Subalterno: 164

Compilata da:
David Antonio

Iscritto all'albo:
Ingegneri

Prov. Venezia

N. 1210

Scheda n. 1

Scala 1:200

PIANO TERRA

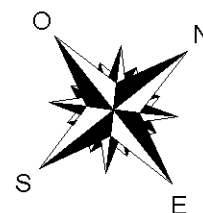
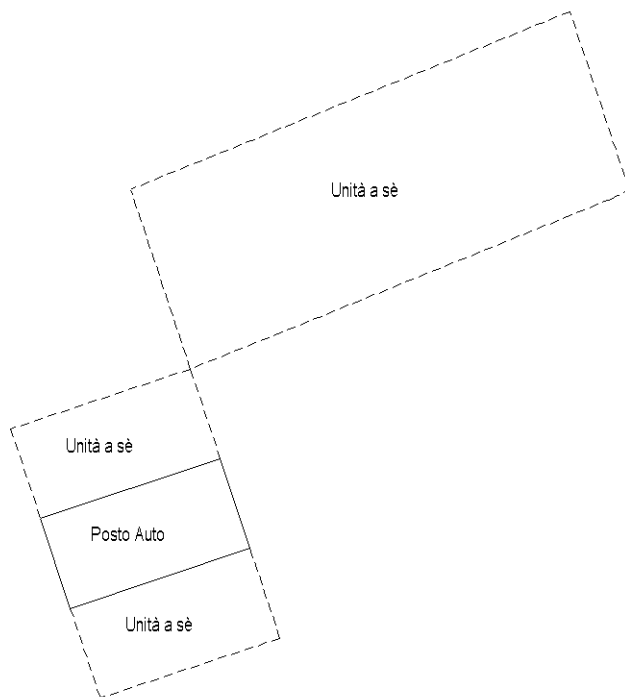

Ultima planimetria in atti

Catasto dei Fabbricati - Situazione al 27/09/2022 - Comune di CAORLE(B642) - < Foglio 16 - Particella 749 - Subalterno 164 >
STRADONE R. FRANCHETTI Piano T