

**Agenzia del Territorio
CATASTO FABBRICATI
Ufficio Provinciale di
Milano**

Dichiarazione protocollo n. MI1011083 del 14/12/2010

Planimetria di u.i.u. in Comune di Trezzo Sull'adda

Via Guglielmo Marconi

civ. 15

Identificativi Catastali:

Sezione:
Foglio: 15
Particella: 261
Subalterno: 701

Compilata da:
Rho Marcello

Iscritto all'albo:
Geometri

Prov. Milano

N. 9120

Scheda n. 1

Scala 1:200

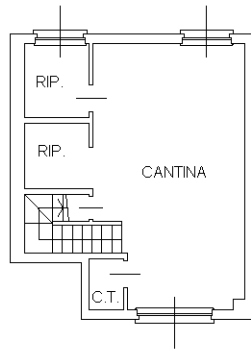

PIANTA PIANO INTERRATO H=2.40m



PIANTA PIANO PRIMO

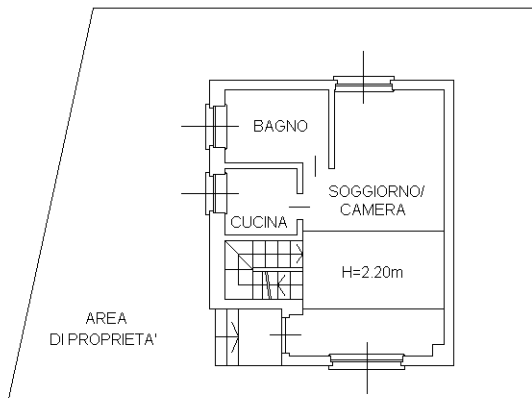

PIANTA PIANO TERRA H=2.70m



Ultima planimetria in atti