

LOTTO 1- Ufficio posto al piano terra (Sub. 701)



Fotografia n°1 – Vista del fabbricato e della porta d'accesso all'ufficio.



Fotografia n°2 – Vista della porta d'accesso all'ufficio dall'interno.

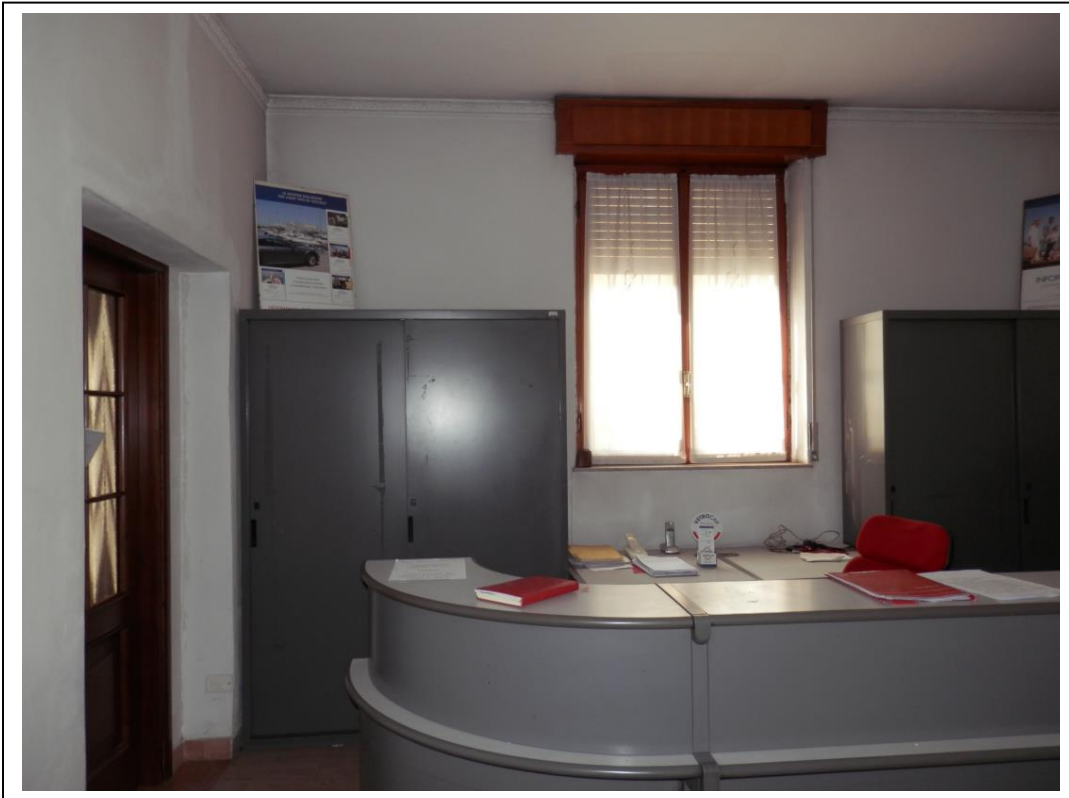

Fotografia n°3 – Vista di uno dei locali dell'ufficio.



Fotografia n°4 – Vista di uno dei locali dell'ufficio.



Fotografia n°5 – Vista della porta di collegamento tra i locali dell'ufficio.



Fotografia n°6 – Vista della porta d'accesso al bagno.

Fotografia n°7 – Vista del bagno.

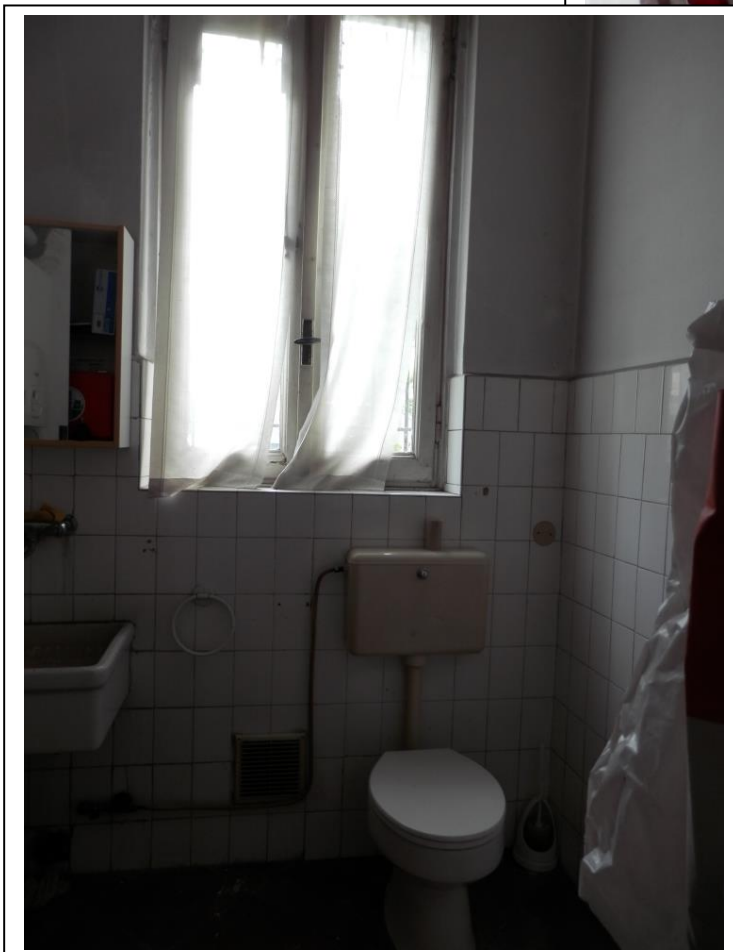

Fotografia n°8 – Vista del bagno.

MODULARIO
n. 497



MINISTERO DELLE FINANZE
DIPARTIMENTO DEL TERRITORIO

CATASTO EDILIZIO URBANO (RDL 13-4-1939, n. 652)

IRP
200

Planimetria di u.u. in Comune di MAGENTA via LOMENI civ. 15

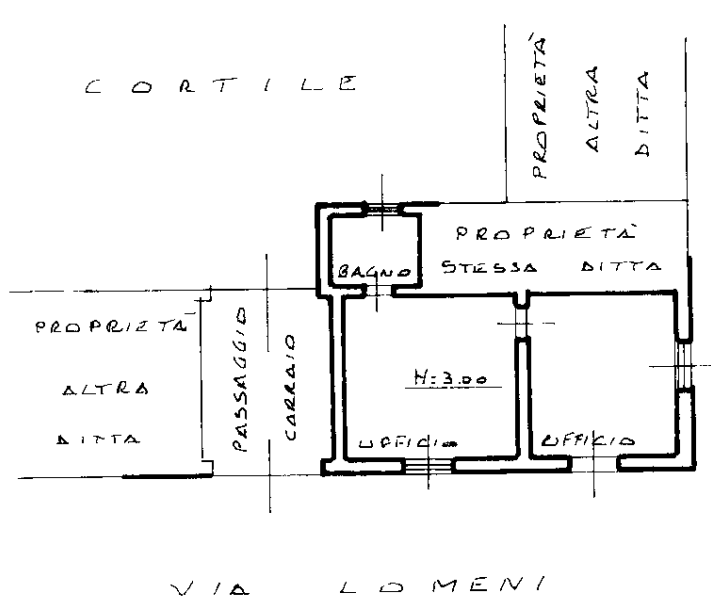

ORIENTAMENTO

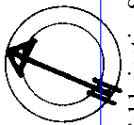

SCALA DI 1:

RISERVATO ALL'UFFICIO

Dichiarazione di N.C.
Denuncia di variazione
Ultima planimetria in atti

Compilata dal GEOMETRA
(Titolo, cognome e nome)
RUSCONI CARLO ROBERTO

Data presentazione: 14/12/1998 - Data: 06/04/2017 - n. TI58069 - Richiedente: BNTFVM57R43F205M
Totale schede: 11 - Formato di acquisizione: A4(210x297) - Formato stampa richiesto: A4(210x297)
n. 383 sub. 101
data 11-12-98 Firma [Signature]

Catasto: Fabbricati - Situazione al 06/04/2017 - Comune di MAGENTA (EM) - Foglio: 11 - Particella: 383 - Subalterno: 701 >
VIA LOMENI n. 15 piano: T;

Roma - Istituto Poligrafico e Zecca dello Stato - P.V.

LOTTO 2_Corpo 1 - Appartamento posto al piano primo con annesso ripostiglio in corpo staccato al piano terra (Sub. 702) e Corpo 2 - Box auto posto al piano terra (Sub. 711)



Fotografia n°1 – Vista del fabbricato e dell’accesso pedonale e carraio da Via Lomeni.



Fotografia n°2 – Vista del fronte interno del fabbricato rivolto sul cortile interno.



Fotografia n°3 – Vista della porzione di vano scala attualmente annessa all'ufficio al p.t.

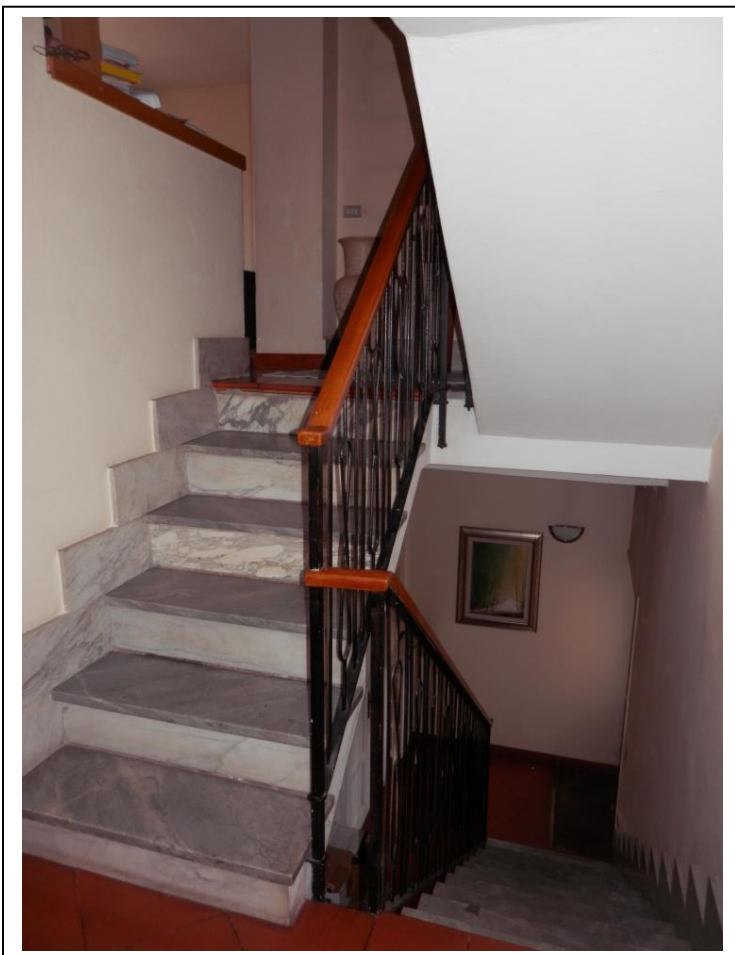

Fotografia n°4 – Vista del vano scala.



Fotografia n°5 – Vista del locale soggiorno.



Fotografia n°6 – Vista della cucina.



Fotografia n°7 – Vista del ballatoio comune.



Fotografia n°8 – Vista della camera.

Fotografia n°9 – Vista della porta d'accesso alla camera e al bagno.

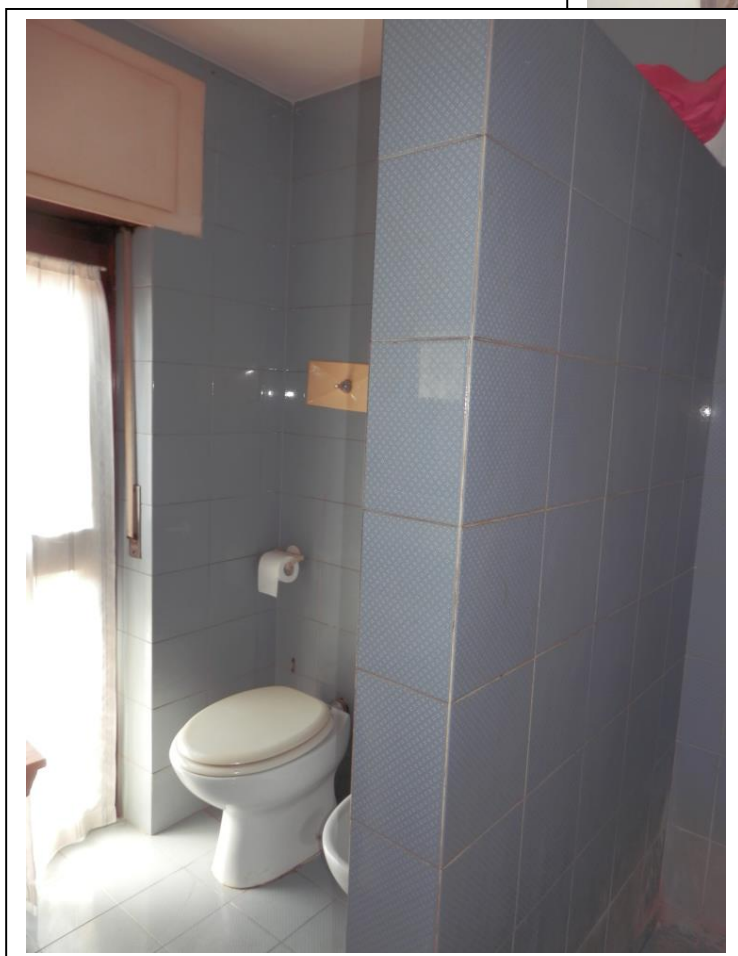
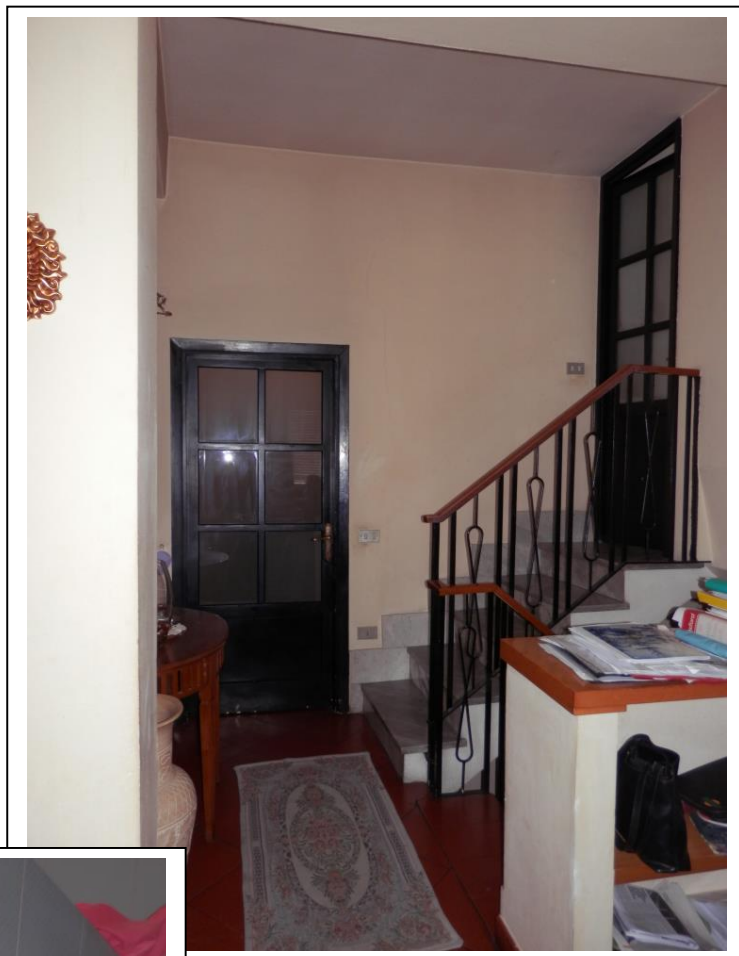

Fotografia n°10 – Vista del bagno.



Fotografia n°11 – Vista delle porte d'accesso al box auto e al ripostiglio.



Fotografia n°12 – Vista del ripostiglio.



Fotografia n°13 – Vista del locale destinato a box auto.



Fotografia n°14 – Vista della porzione coperta destinata a lavanderia.

MODULARIO
F. - Cat. S. T. - 315



MINISTERO DELLE FINANZE
DIREZIONE GENERALE DEL CATASTO E DEI SERVIZI TECNICI ERARIALI

Mod. B (Nuovo Catasto Edilizio Urbano)

Lire
50

NUOVO CATASTO EDILIZIO URBANO

(R. DECRETO-LEGGE 13 APRILE 1939, N. 652)

Planimetria dell'immobile situato nel Comune di MAGENTA Via CAPROTTI 37
Ditta GALLI GIUSEPPE NATO A CORBETTA IL 7-9-1893
Allegata alla dichiarazione presentata all'Ufficio Tecnico Erariale di MILANO

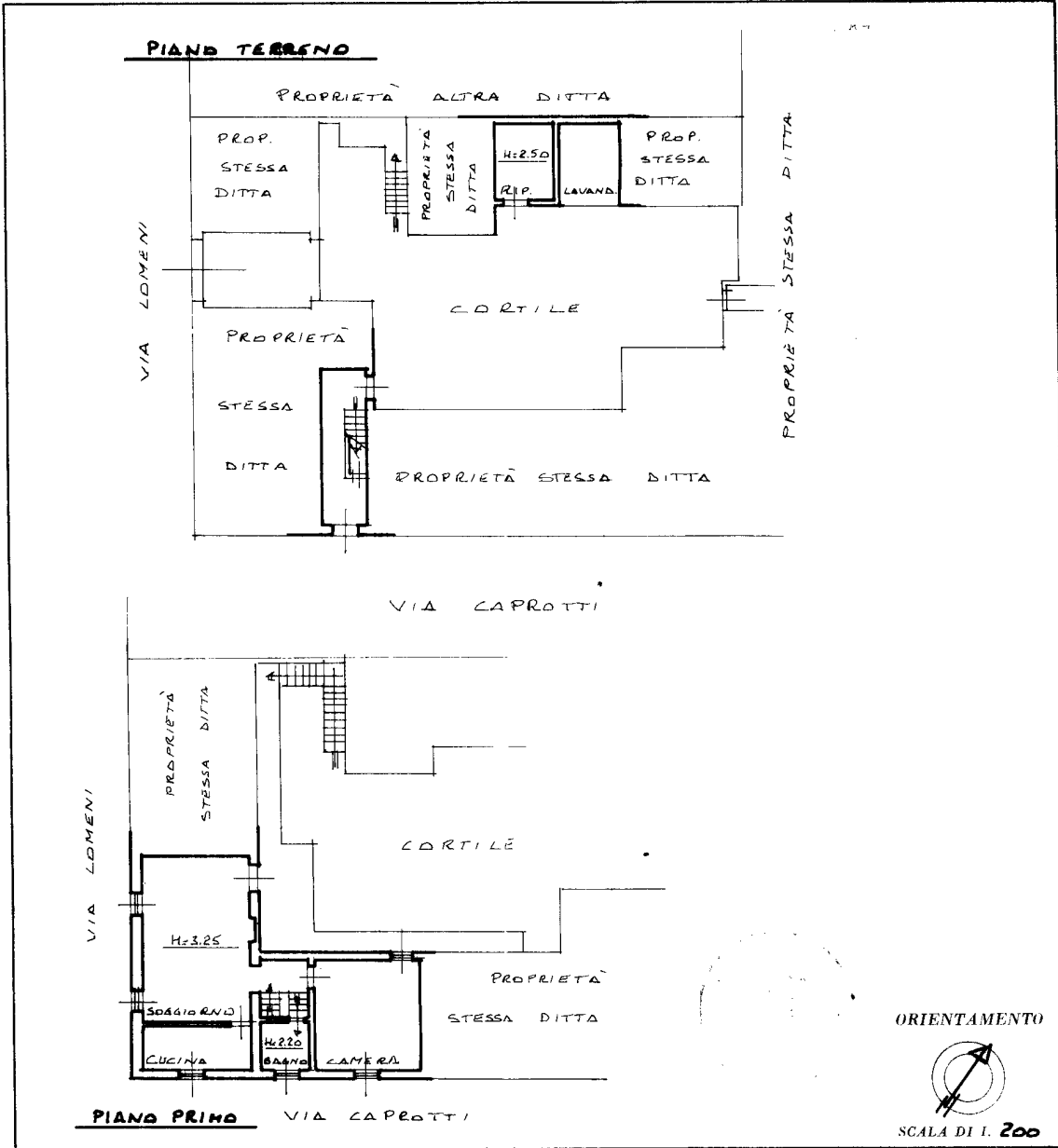

SPAZIO RISERVATO PER LE ANNOTAZIONI D'UFFICIO	
DATA PROT. N°	LA PRESENTE SOSTITUISCE LE PLANIMETRIE DELLE UNITÀ CENSITE COME SEGUE: FOGLIO 11 PARTITA 3745 - MAPPALE 382 PARTITA 1189 - MAPPALE 381 383 SUBALTERNI VARI PORZIONE F

Compilata dal **GEOMETRA**
(Titolo, nome e cognome del tecnico)
RUSCONI CARLO ROBERTO
Iscritto all'Albo de **GEOMETRI**
della Provincia di **MILANO**
DATA **24-7-1986**
Firma: *Roberto Rusconi*

Catasto dei Fabbricati - Situazione al 06/04/2017 - Comune di MAGENTA (E801) - < Foglio: 11 - Particella: 383 - Subalterno: 702 >
VIA LOMENI n. 15 piano: T-1;

Ultima planimetria in atti

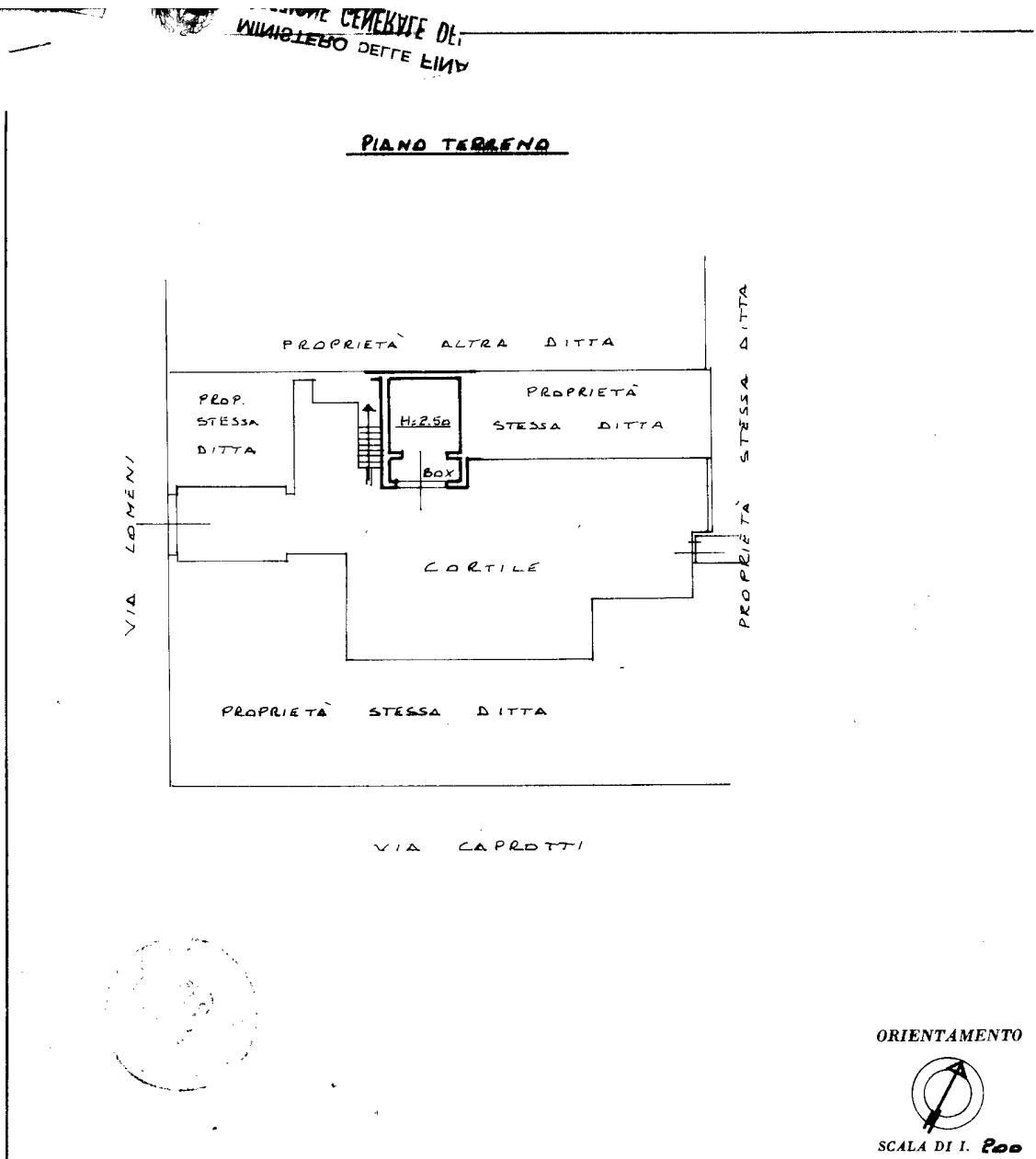

SPAZIO RISERVATO PER LE ANNOTAZIONI D'UFFICIO

<p>DATA</p> <p>PROT. N°</p>	<p>PARTITA</p> <p>FOGLIO 11</p> <p>MAPPALE 383</p> <p>SUBALTERNO</p>
-----------------------------	--

Compilata dal GEOMETRA
(Titolo, nome e cognome del tecnico)
RUSCONI CARLO ROBERTO

Iscritto all'Albo de GEOMETRI
della Provincia di MILANO

DATA 24-7-1986

Firma: Roberto Rusconi

Ultima planimetria in atti

Catasto dei Fabbricati - Situazione al 06/04/2017 - Comune di MAGENTA (E801) - < Foglio: 11 - Particella: 383 - Subalterno: 711 >
 VIA LOMENI n. 15 piano: T;

E=1491100

I Particella: 383

