

MODULARIO
7. - Cat. S. T. - 215

Mod. B (Nuovo Catasto Edilizio Urbano)

NUOVO CATASTO EDILIZIO URBANO

(R. DECRETO-LEGGE 13 APRILE 1969, N. 662)

Planimetria dell'immobile situato nel Comune di RHO Via CAPUANA

Ditta SOLDANELLA s.p.a. con sede in Milano

Allegata alla dichiarazione presentata all'Ufficio Tecnico Erariale di MILANO

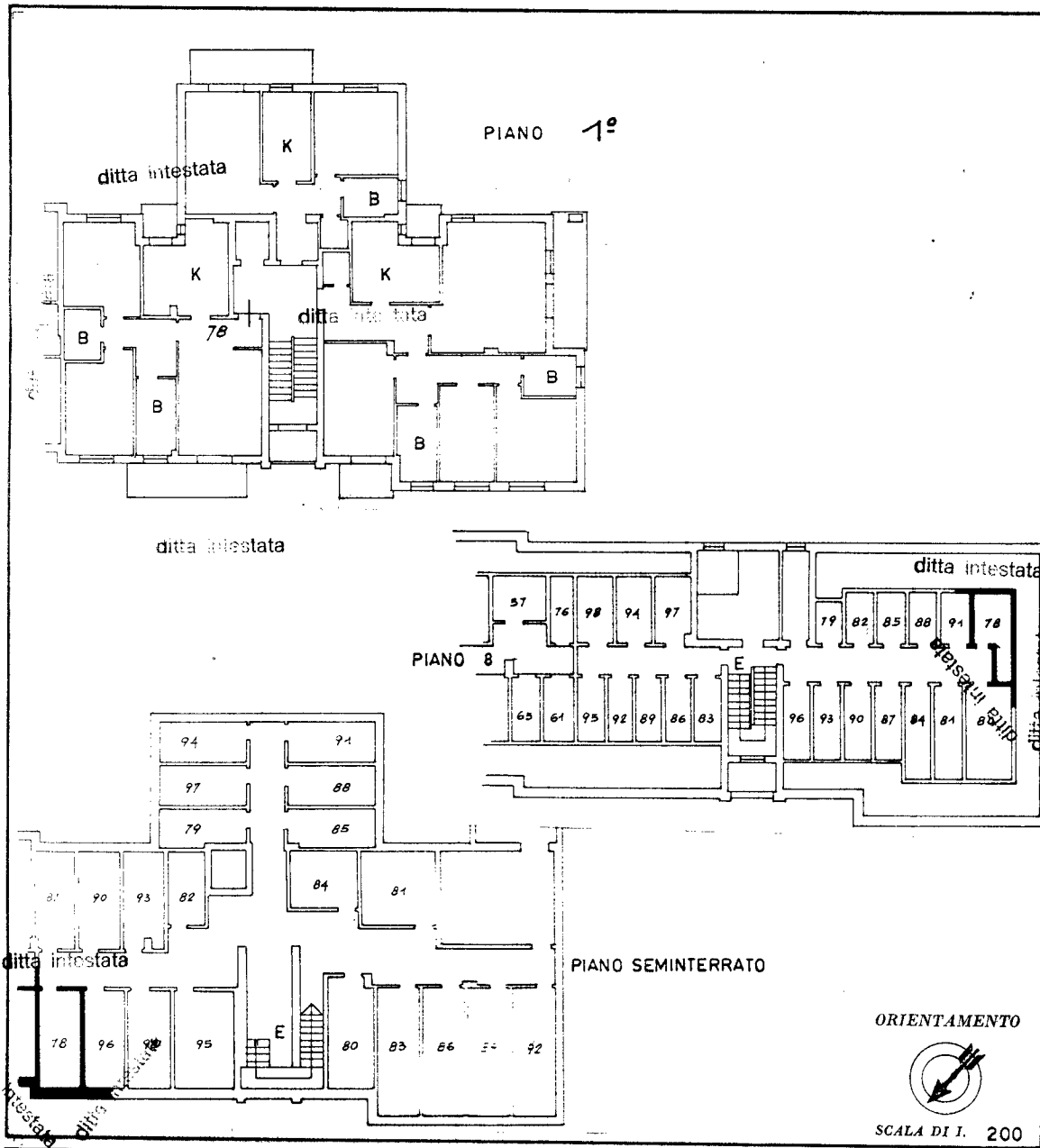

SPAZIO RISERVATO PER LE ANNOTAZIONI D'UFFICIO

DATA	1980	PROT. N°	115
PARTITA	1993	FOLGIO	5
MAPPALE	90	SUBALTERNO	78

Compilata dal GEOM. ROMANELLO
(Titolo, nome e cognome del tecnico)
GIAMPAOLO
Iscritto all'Albo de GEOMETRI N. 2845
della Provincia di MILANO
DATA 29 1979
Firma: [Signature]

Catasto dei Fabbricati - Situazione al 24/07/2019 - Comune di RHO (H264) - Foglio: 5 - Particella: 90 - Subalterno: 78 >
 VIA LUIGI CAPUANA n. 50 piano: 1-8-S1 scala: E;

Ultima planimetria in atti

MODULARIO
F. - Cat. S. T. - 218

Mod. B (Nuovo Catasto Edilizio Urbano)

NUOVO CATASTO EDILIZIO URBANO

(R. DECRETO-LEGGE 13 APRILE 1939, N. 652)

Planimetria dell'immobile situato nel Comune di RHO Via CAPUANA

Ditta SOLDANELLA s.p.a. con sede in Milano

Allegata alla dichiarazione presentata all'Ufficio Tecnico Erariale di MILANO

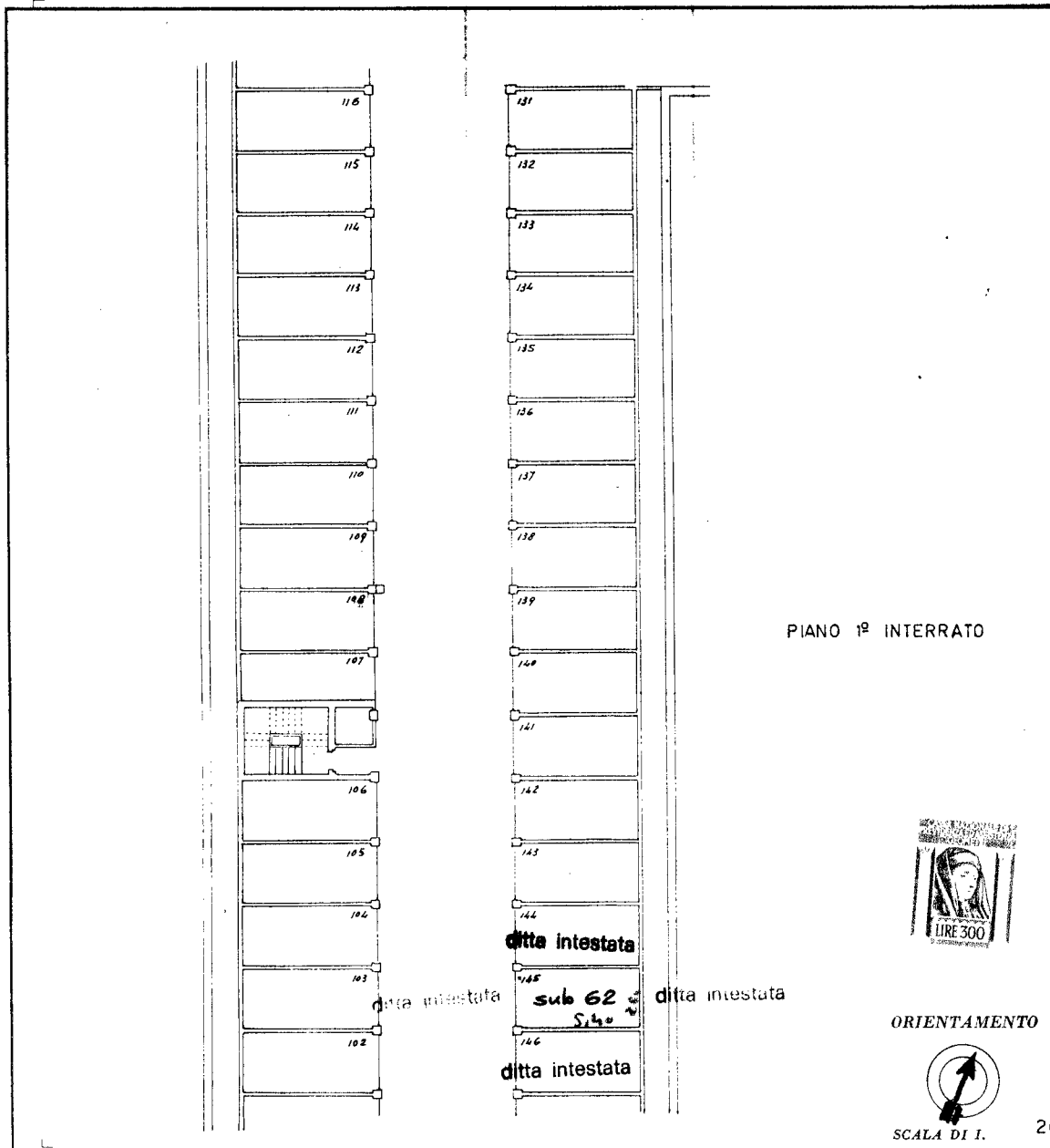

SPAZIO RISERVATO PER LE ANNOTAZIONI D'UFFICIO

DATA	
PROT. N°	
PARTITA	
FOGLIO	5
MAPPALE	91
SUBALTERNO	62

Compilata dal GEOM. RENATO BOSISIO
(Titolo, nome e cognome del tecnico)
 Iscritto all'Albo de GEOMETRI
 della Provincia di MILANO
 DATA 2. 9. 1979
 Firma: *Renato Bosisio*

Catasto dei Fabbricati - Situazione al 24/07/2019 - Comune di RHO (H264) - < Foglio: 5 - Particella: 91 - Subalterno: 62 >
 VIA LUIGI CAPUANA piano: S-1;

Ultima planimetria in atti