

Lo 4p 8

MODULARIO  
F. rig. 487



MINISTERO DELLE FINANZE  
DIREZIONE GENERALE DEL CATASTO E DEI SS.TT.EE.  
**CATASTO EDILIZIO URBANO** (RDL 13-4-1939, n. 652)

MOD. BN (CEU)

LIRE  
**250**

Planimetria di u.i.u. in Comune di MAGENTA via C.SO EUROPA civ. \_\_\_\_\_

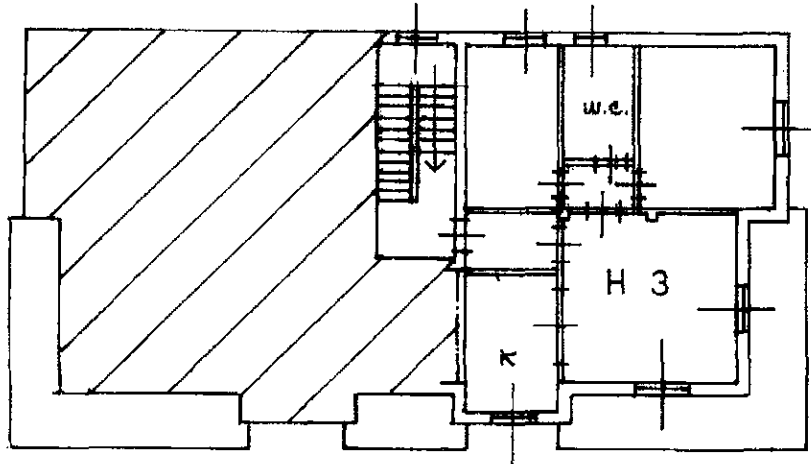

PIANO PRIMO

ORIENTAMENTO

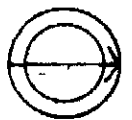

SCALA DI 1: 200

Dichiarazione di N.C.   
Denuncia di variazione

Completata dal ARCHITETTO

RISERVATO ALL'UFFICIO

Ultima planimetria in atti  
Identificativi catastali  
Data presentazione: 16/10/1998 - Data: 22/03/2022 - n. T394489 - Richiedente: NRDVCN65A61F839C  
Totale schede: 1 - Formato di acquisizione: A4(210x297) - Formato stampa richiesto: A4(210x297)

Iscritto all'albo de ARCHITETTI  
MILANO n. 652  
della provincia di MILANO  
data 28-6-89 Firma \_\_\_\_\_



140714  
5 LUG. 1999

Catasto Edilizio Urbanistico - Situazione al 22/03/2022 - Comune di MAGENTA(ES01) - < Foglio 3 - Particella 14 - Subalterno 8 >  
CORSO EUROPA n. 90 Piano I