

MODULARIO  
F. rig. rond. 487



MINISTERO DELLE FINANZE  
DIREZIONE GENERALE DEL CATASTO E DEI SS.TT.EE.

MOD. BN (CEU)

**CATASTO EDILIZIO URBANO** (RDL 13-4-1939, n. 652)

Planimetria di u.i.u. in Comune di RHO ~~via~~ MAZZO via P. TOGLIATTI civ. 30/34

LOTTO 2

PIANTA PIANO S<sub>1</sub>

V I A P T O G L I A T T I

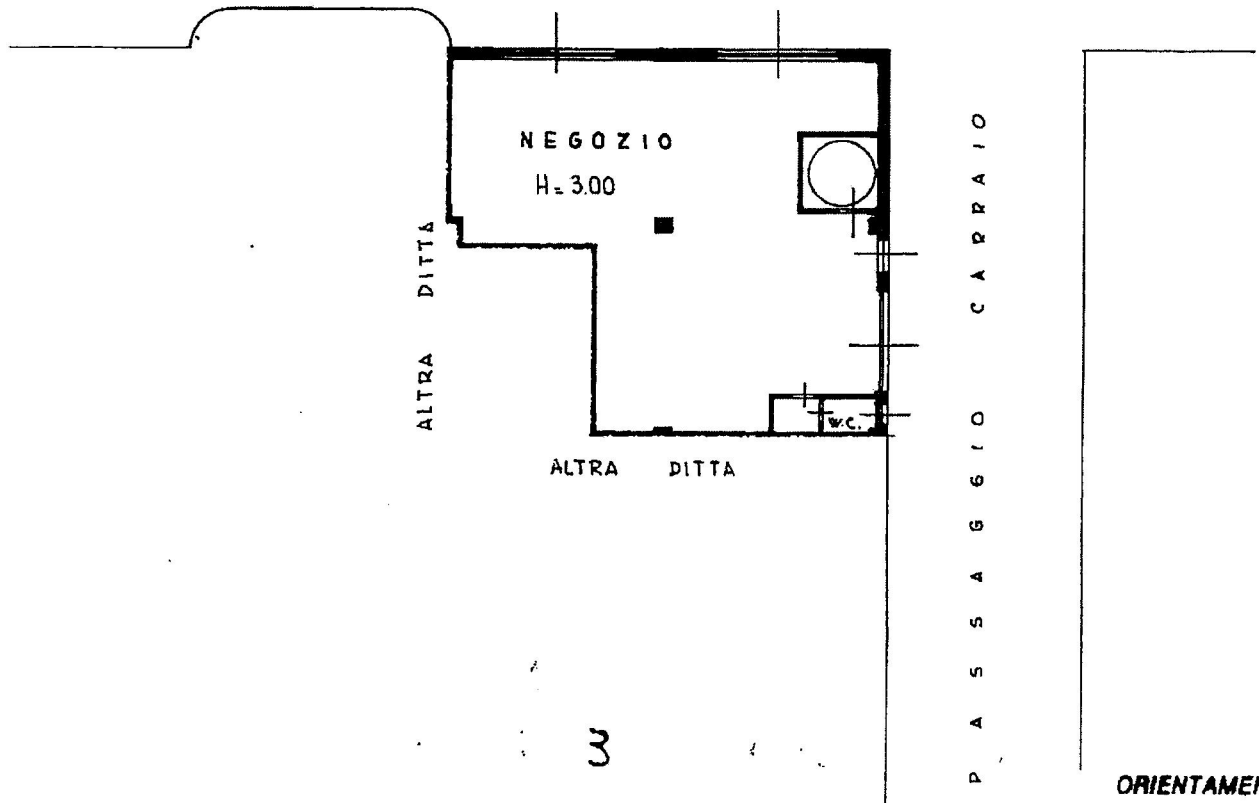

ORIENTAMENTO

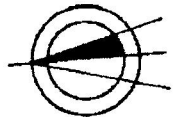

SCALA DI 1: 200

Catasto dei Fabbricati - Situazione al 21/10/2016 - Comune di RHO (MI264) - < Foglio: 26 Particella: 578 - Subalterno 145 >  
VIA PALMIRO TOGLIATTI n. 30/34 piano: S1;

Dichiarazione di N.C.

Denuncia di variazione

Ultima Planimetria in atti

F. 30/12/1997 - Data di presentazione: 30/12/1997 - Data di pubblicazione: 14/5/1998

Compilata dal Dr. INGEGNERE  
(Nome, cognome e nome)

iscritto all'albo de gli INGEGNERI  
MILANO n. 4178

di scala 1:1

RISERVATO ALL'UFFICIO