

N=7600

Direzione Provinciale di Pordenone Ufficio Provinciale - Territorio - Direttore DOTT SSA ANNALISA SPINA

E=15600



1 Particella: 79

Vis. Lei (0,90 euro)

Comune: (PN) SAN MARTINO AL TAGLIAMENTO Scala originale: 1:1000 22-Feb-2022 10:30:21  
Foglio: 5 All: A Dimensione cornice: 267.000 x 169.000 metri Protocollo pratica T108609/2022



**MINISTERO DELLE FINANZE**  
**DIREZIONE GENERALE DEL CATASTO E DEI SERVIZI TECNICI ERARIALI**  
**NUOVO CATASTO EDILIZIO URBANO**

(R. DECRETO-LEGGI 18 APRILE 1950-N. 151)

Planimetria dell'immobile situato nel Comune di **Valvasone**

Via XX Settembre on. 36

Ditta: [redacted]

Allegata alla dichiarazione presentata all'Ufficio <sup>(\*)</sup> Tecnico Erariale

di Udine

(\*) Direzione Regionale e del Comune

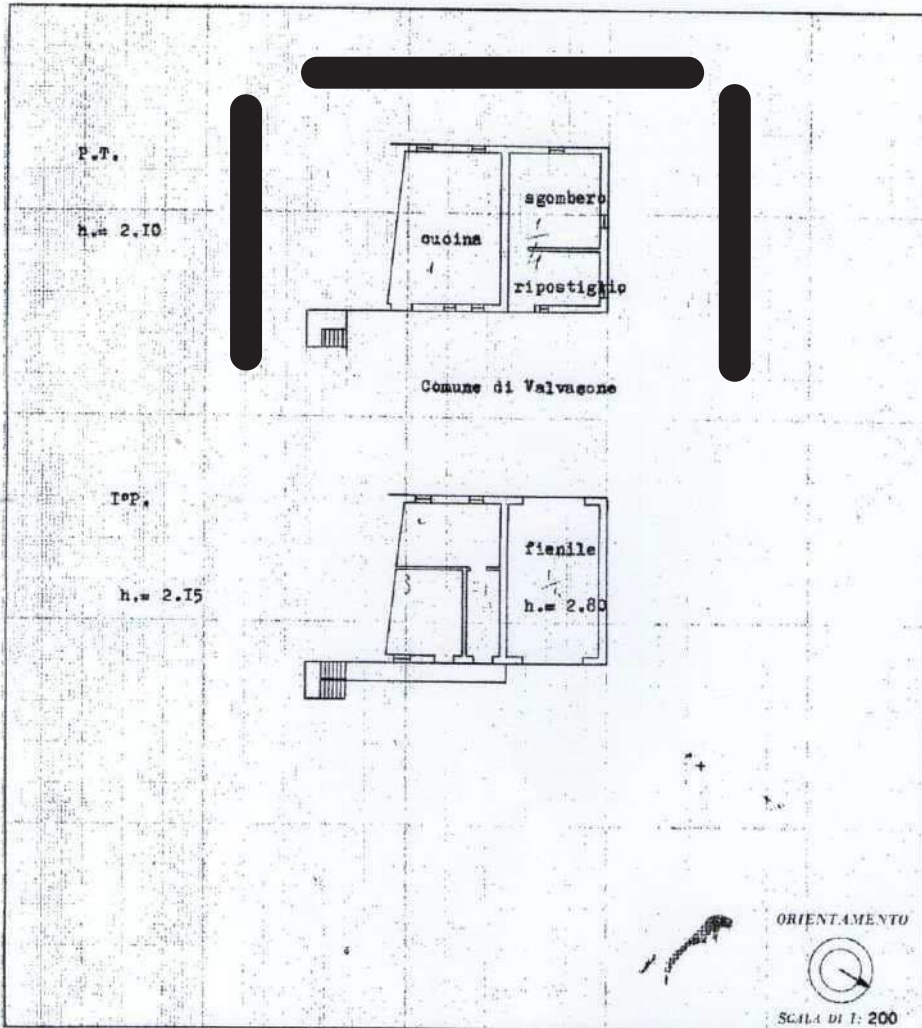

Cambi del fabbricato: Situazione al 30/08/2022 - Comune di SAN MARTINO AL TAGLIAMENTO (UD) - Foglio 3 Part. 19 Situazione  
VIA XX SETTEMBRE n. 36 Piano T. - 1 - 2

SPAZIO RISERVATO PER LE ANNOTAZIONI D'UFFICIO

DATA	
PROT. N°	

Compilata dal dichiarante  
*(Firma, nome e cognome del tecnico)*

Iscritto all'Albo de  
della Provincia di

DATA 18 Giugno 1944 - XXII°

Firma: *[Handwritten Signature]*

**allegato 3**

**documentazione fotografica**

**ESTERNO**

**FOTO 1**



**ESTERNO**

**FOTO 2**



**INGRESSO**

**FOTO 3**



**STANZA**

**FOTO 4**



**W.C.**

**FOTO 5**



**SCALA AL PIANO**

**FOTO 6**

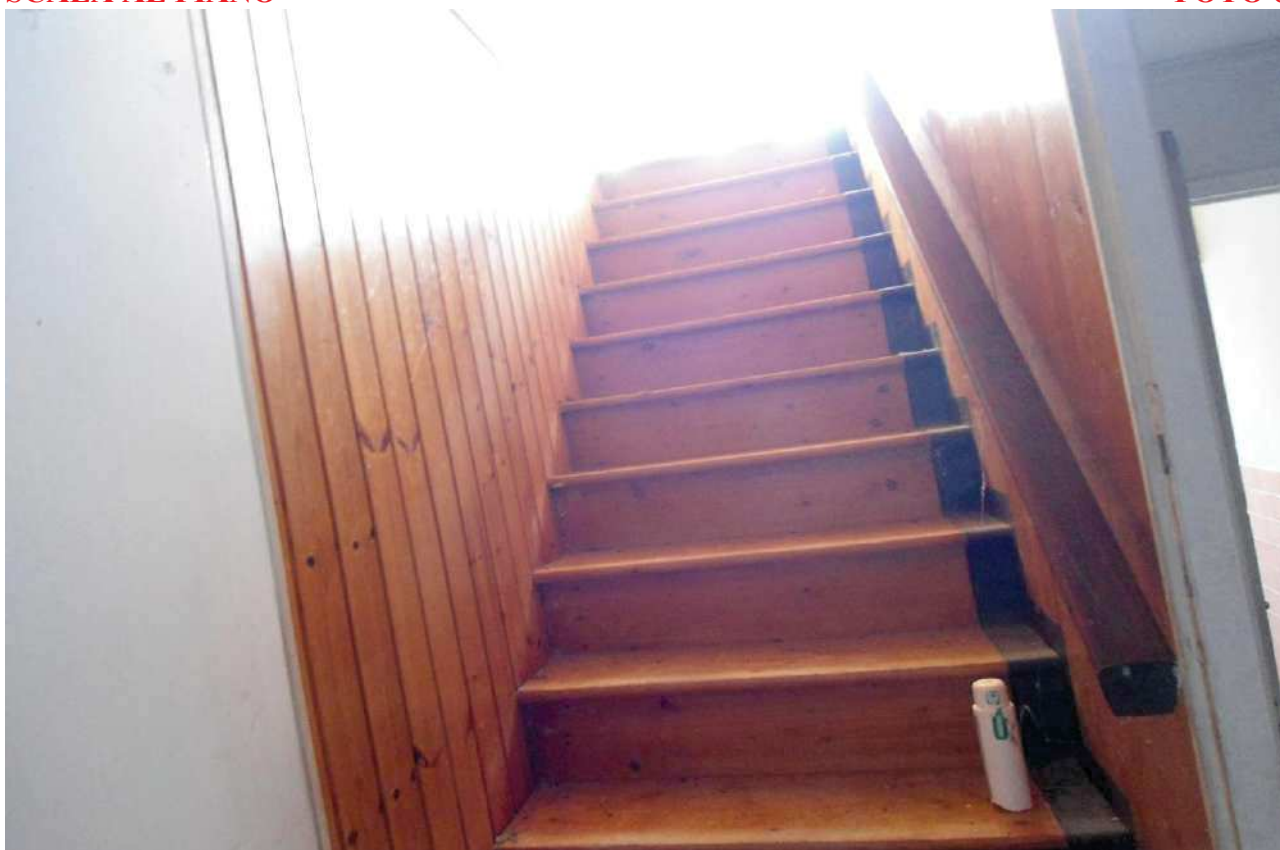

**CUCINA**

**FOTO 7**



**DISIMPEGNO**

**FOTO 8**



**BAGNO**

**FOTO 9**



**CAMERA**

**FOTO 10**





**DISIMPEGNIO PIANO PRIMO**

**FOTO 11**



**STANZA**

**FOTO 12**



**CAMERA**

**FOTO 13**



**TERRAZZA**

**FOTO 14**



**PARTE AL GREZZO**

**FOTO 15**



**PARTE AL GREZZO**

**FOTO 16**



**PARTE AL GREZZO**

**FOTO 17**



**PARTICOLARE**

**FOTO 18**



**PARTICOLARE**

**FOTO 19**



**PARTICOLARE**

**FOTO 20**

