

MODULARIO  
F. - fig. rend. - 487



MINISTERO DELLE FINANZE  
DIREZIONE GENERALE DEL CATASTO E DEI SERVIZI TECNICI ERARIALI

MOD. B (Nuovo Catasto Edilizio Urbano)

# NUOVO CATASTO EDILIZIO URBANO

Lire  
200

(R. DECRETO-LEGGE 13 APRILE 1939, N. 662)

1/6

Planimetria dell'immobile situato nel Comune di AVIANO Via .....

Ditta .....

Allegata alla dichiarazione presentata all'Ufficio Tecnico Erariale di AVIANO .....

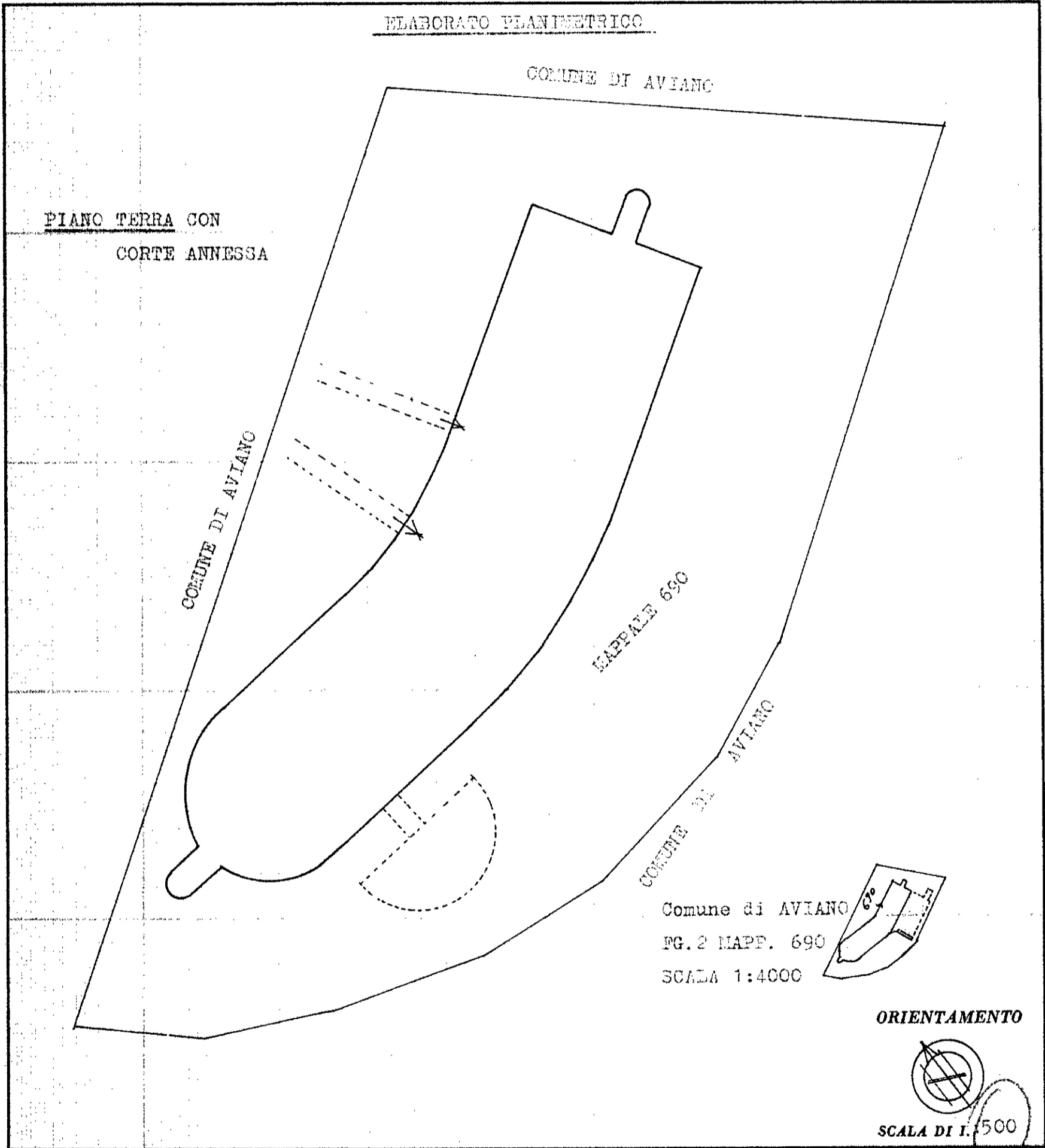

SPAZIO RISERVATO PER LE ANNOTAZIONI D'UFFICIO	
DATA	15 DIC 1986
PROT. N°	3845/A
Foglio	2
MAPP.	690
SUB.	--

Compilata dal ARCH.  
(Titolo, nome e cognome del tecnico)

Iscritto all'Albo de gli Architetti  
della Provincia di Treviso

DATA 16/12/85

Firma: .....



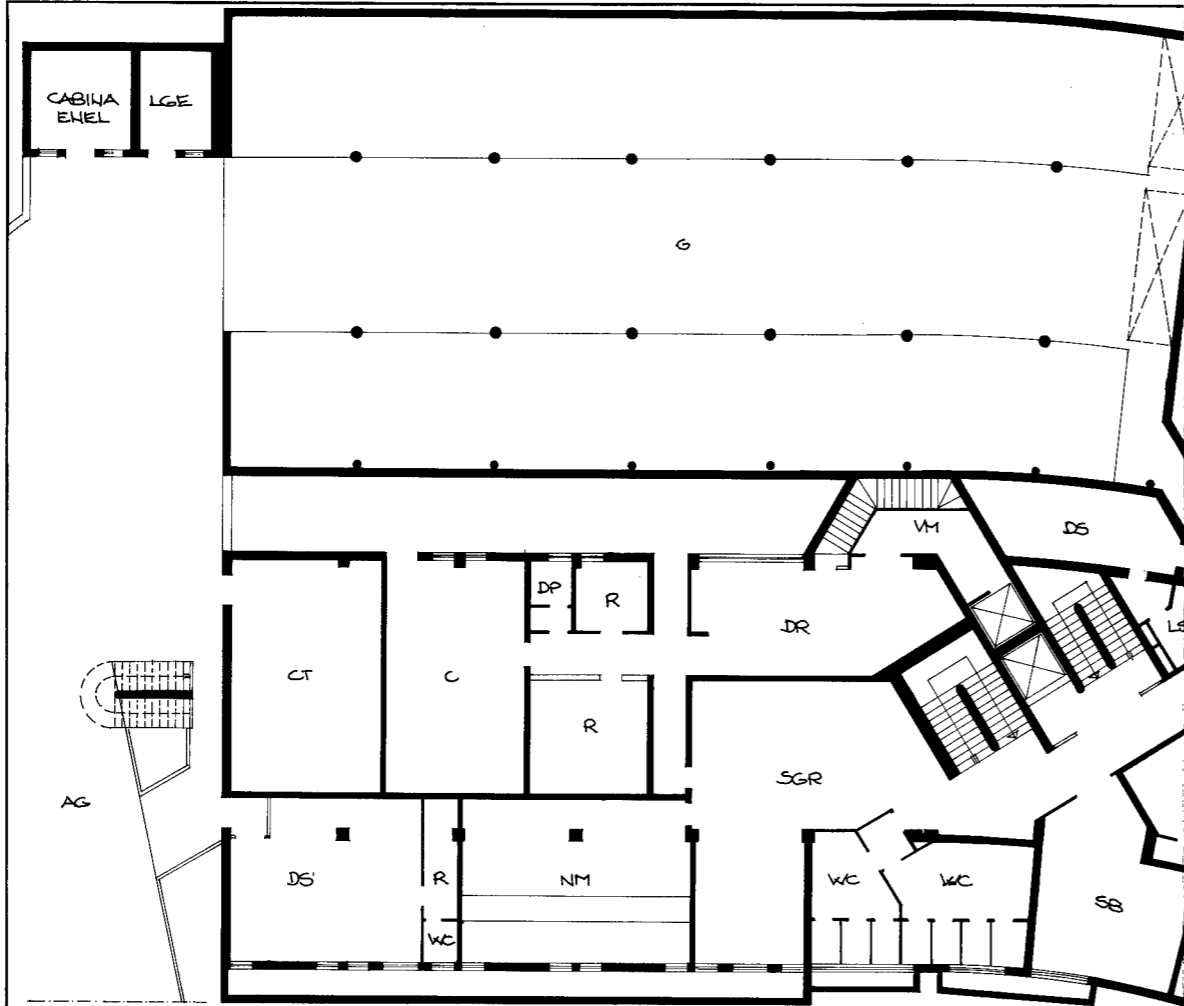

LEGENDA

- |      |  |     |                           |
|------|--|-----|---------------------------|
| AG   | ACCESSO GARAGE                         | K   | CUCINA                    |
| C    | CANTINA                                | O   | OFFICE                    |
| CE   | CENTRO ESTETISTA                       | PC  | PRIMA COLAZIONE           |
| CT   | CENTRALE TERMICA                       | PCO | PERCORSO PEDONALE COPERTO |
| D    | DEPOSITO                               | PZ  | FRANZO                    |
| DP   | DOCCIA PERSONALE                       | RB  | RETRO BAR                 |
| DR   | DISPENSA                               | SG  | SOGGIORNO                 |
| DS   | DEPOSITO SCI                           | SL  | SALA LETTURA              |
| L    | LAVANDERIA-STIRERIA                    | SO  | SOLARIUM                  |
| M    | MAGAZZINO                              | STV | SALA TV                   |
| NM   | NURSERY-MINI CLUB                      | UD  | UFFICIO DIRETTORE         |
| FT   | FISIOTERAPIA                           | US  | USCITA DI SICUREZZA       |
| R    | RAMPA                                  | VM  | VANO MULTICARICHI         |
| SB   | SALA BILIARDO                          | LSE | LOCALE SERVIZI ELETTRICI  |
| SGR  | SALA GIOCHI E RICREAZIONE              | C   | CAMERA                    |
| SI   | SAUNA-IOROMASSAGGI                     | R   | RIPOSTIGLIO               |
| SBAA | GRUPPO BATTERIE ALIMENTAZIONE AUTONOMA |     |                           |
| WC   | SERVIZI IGIENICI                       |     |                           |
| CC   | CENTRALE DI CONDIZIONAMENTO            |     |                           |
| G    | GARAGE                                 |     |                           |
| LGE  | LOCALE GRUPPO ELETTROGENO              |     |                           |
| A    | ACCETTAZIONE                           |     |                           |
| BS   | BUSSOLA                                |     |                           |
| GR   | GUARDAROBA                             |     |                           |
| H    | HALL                                   |     |                           |
| I    | INGRESSO                               |     |                           |

MODULARIO  
F. n. g. n. d. 496

MINISTERO DELLE FINANZE  
DIREZIONE GENERALE DEL CATASTO E DEI SERVIZI TECNICI ERARIALI

**NUOVO CATASTO EDILIZIO URBANO**

(R. DECRETO-LEGGE 13 APRILE 1939, N. 652)

Planimetria dell'immobile situato nel Comune di ..... Via .....  
Ditta .....  
Allegata alla dichiarazione presentata all'Ufficio Tecnico Erariale di .....

Mod. A (Nuovo Catasto Edilizio Urbano)

Lire 200

2/6

ALTEZZA PIANO INTERRATO 320 mt  
ALTEZZA PIANO INTERRATO-GARAGE 250

COMUNE DI BIVIANO FG. 2 RDPP. 690  
SCALA D. 1:4.000

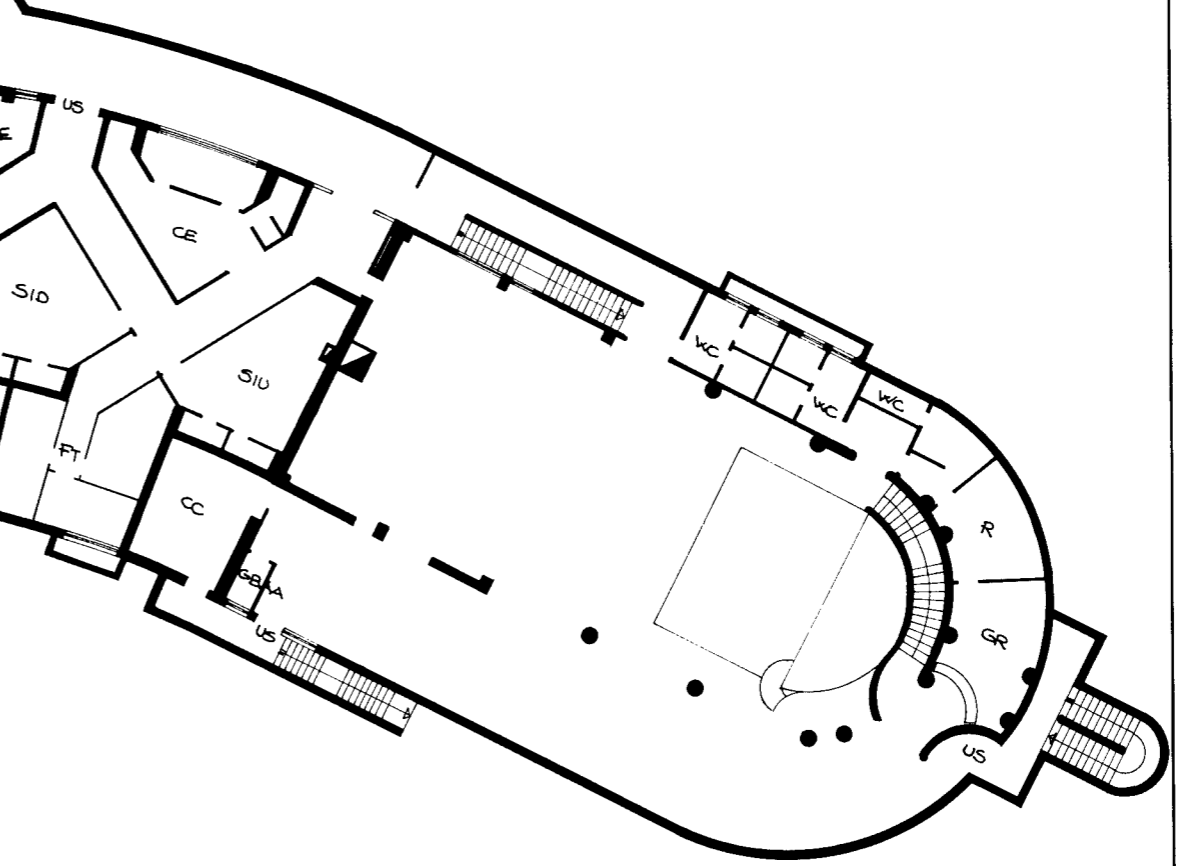
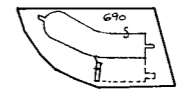

ORIENTAMENTO

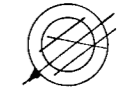

SCALA DI 1: 200

SPAZIO RISERVATO PER LE ANNOTAZIONI D'UFFICIO

DATA	.....	PROT. N°	3845/A
.....	.....	.....	.....

Compilata dal AR  
.....  
Iscritto all'Albo degli Architetti  
della Provincia di Treviso  
DATA 15/12/86  
Firma: .....

MODULARIO  
F. - rig. rend. - 496



MINISTERO DELLE FINANZE  
DIREZIONE GENERALE DEL CATASTO E DEI SERVIZI TECNICI ERARIALI

Mod. A (Nuovo Catasto Edilizio Urbano)

Lire  
200

# NUOVO CATASTO EDILIZIO URBANO

(R. DECRETO-LEGGE 13 APRILE 1939, N. 652)

5/6

Planimetria dell'immobile situato nel Comune di ..... Via .....  
Ditta .....

Allegata alla dichiarazione presentata all'Ufficio Tecnico Erariale di .....

ALTEZZA PIANO SECONDO 240 mt

COMUNE DI DIVIO FG 2 MP 690

SCALA NUOVA

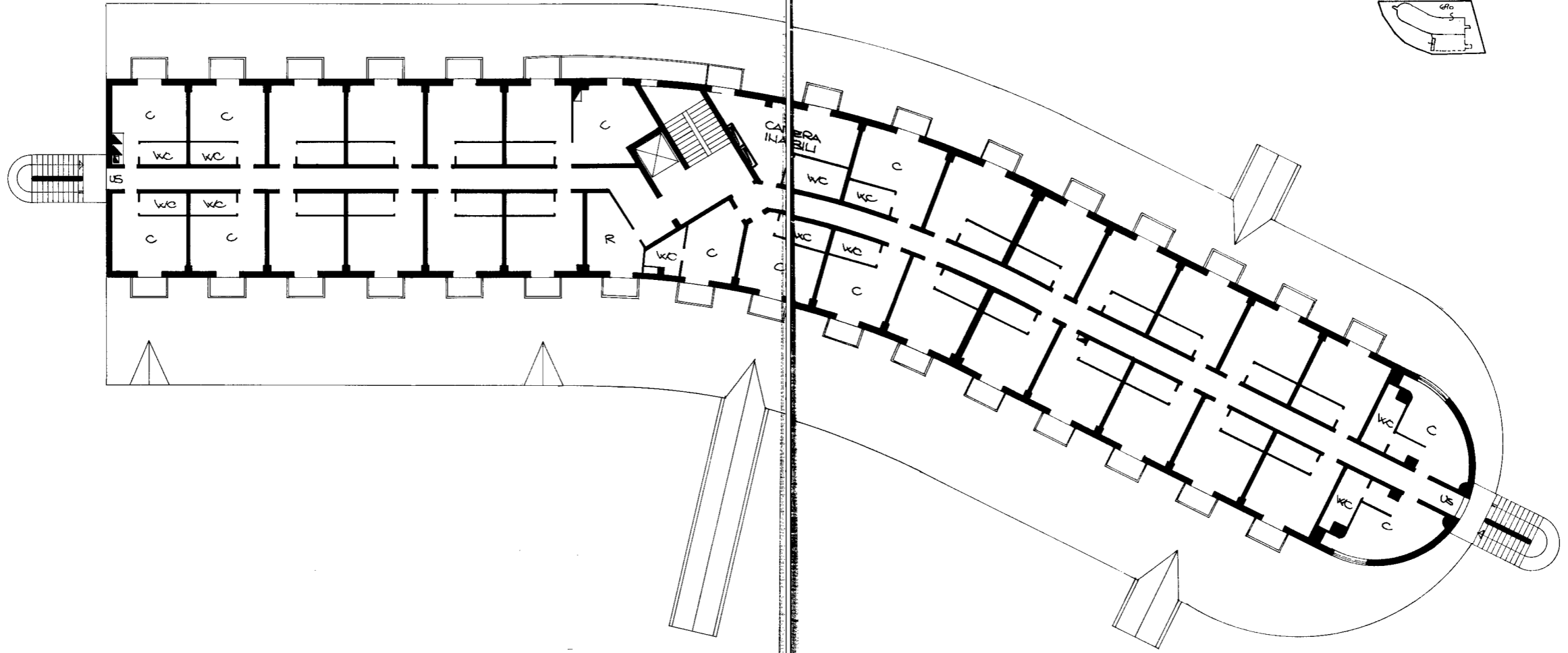
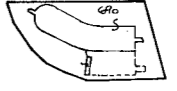

ORIENTAMENTO

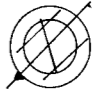

SCALA DI 1:200

SPAZIO RISERVATO PER LE ANNOTAZIONI D'UFFICIO

DATA	15/12/86	Foglio	2
PROT. N°	3845/A	MP	690
		SP	-

Compilata dal **ABC**  
(Tisi)  
Iscritto all'Albo degli Architetti  
della Provincia di **Trapani**  
DATA 16/12/86  
Firma: .....

MODULARIO F. 709/1986 498  
 Mod. A (Nuovo Catasto Edilizio Urbano)  
**MINISTERO DELLE FINANZE**  
**DIREZIONE GENERALE DEL CATASTO E DEI SERVIZI TECNICI ERARIALI**  
**NUOVO CATASTO EDILIZIO URBANO**  
 (R. DECRETO-LEGGE 13 APRILE 1939, N. 652)  
 Planimetria dell'immobile situato nel Comune di AVIANO Via Pianoro 1 - Barcis  
 Ditta \_\_\_\_\_  
 Allegata alla dichiarazione presentata all'Ufficio Tecnico Erariale di AVIANO

Lire 200

ALTEZZA PIANO SOTTOTETTO 2,10 mf  
 CORRIDE DI BUIRNO F. 22 MDPP. 690

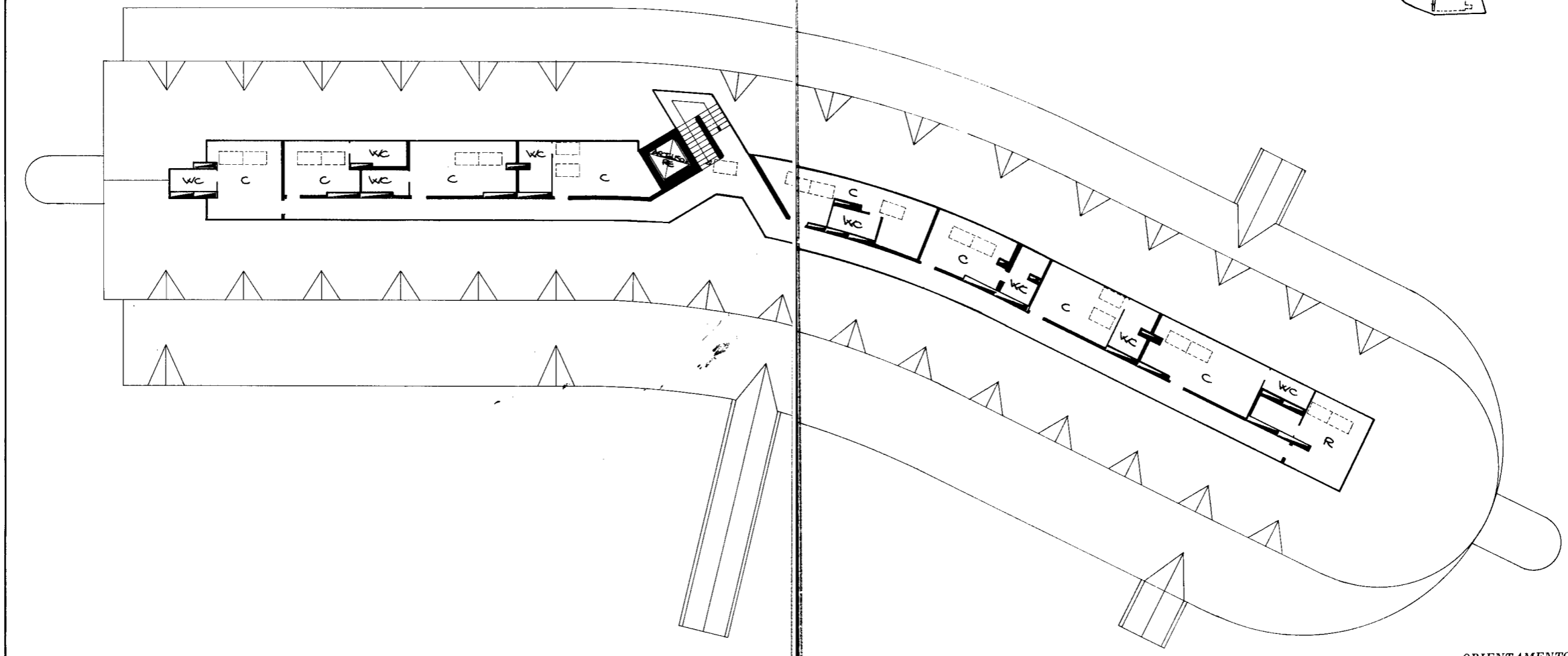
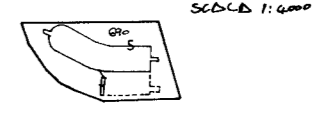

ORIENTAMENTO



SCALA DI 1:200

SPAZIO RISERVATO PER LE ANNOTAZIONI D'UFFICIO			
DATA	PROT. N°	PROV. N°	COMP. N°
	3845/A	690	22
Compilata dal <u>ABE</u> (Titolo, nome e cognome dell'architetto) Iscritto all'Albo de <u>gli</u> Architetti della Provincia di <u>Trevviso</u> DATA <u>16/12/2020</u> Firma: _____			

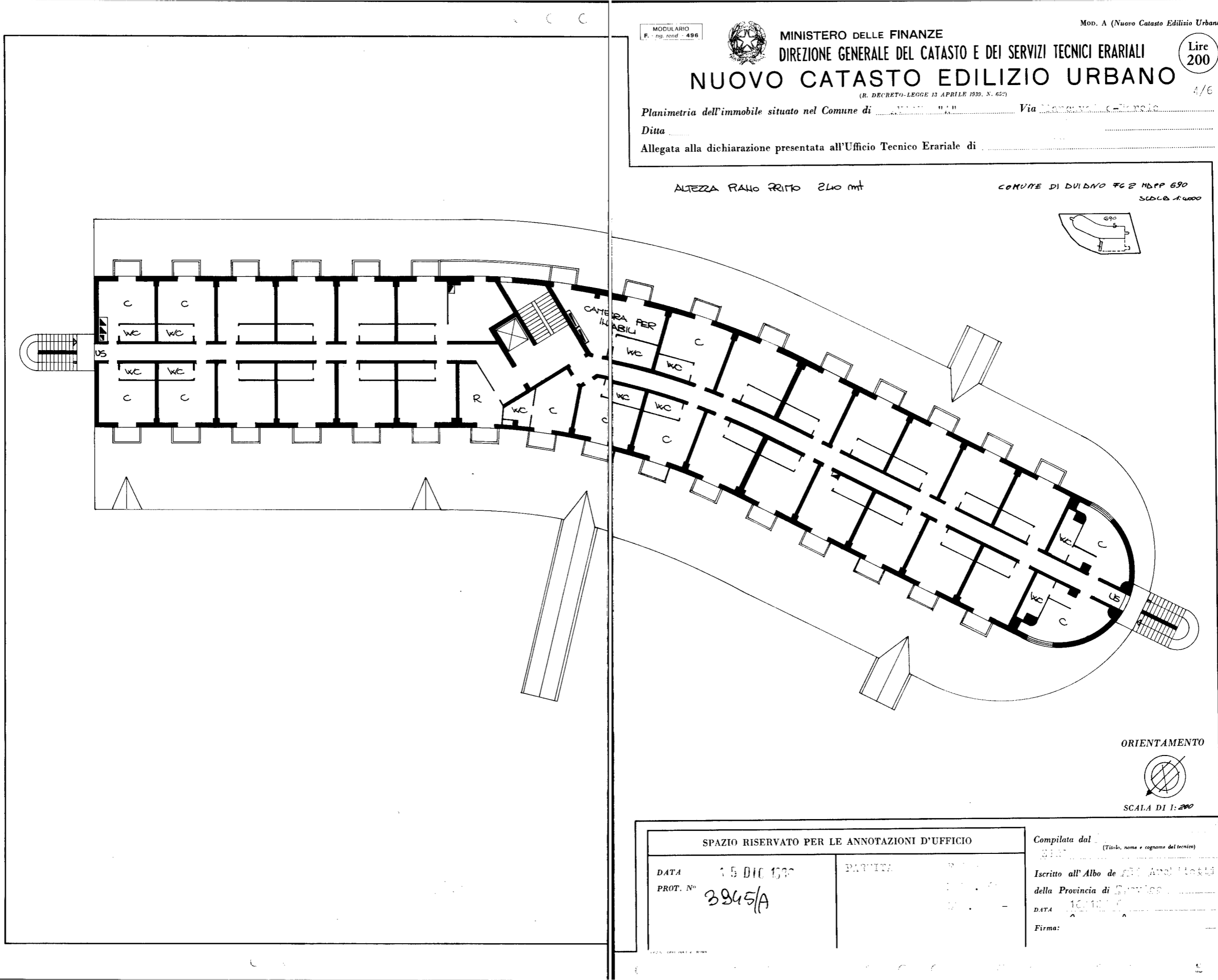

MODULARIO  
F. n. rend. - 496

MINISTERO DELLE FINANZE  
DIREZIONE GENERALE DEL CATASTO E DEI SERVIZI TECNICI ERARIALI

**NUOVO CATASTO EDILIZIO URBANO**  
(R. DECRETO-LEGGE 13 APRILE 1939, N. 652)

Planimetria dell'immobile situato nel Comune di ..... Via .....  
Ditta .....  
Allegata alla dichiarazione presentata all'Ufficio Tecnico Erariale di .....

Mod. A (Nuovo Catasto Edilizio Urbano)  
Lire 200  
4/6

ALTEZZA PIANO RITTO 2,40 mt  
COMUNE DI DUVINO FG 2 MBPP 690  
SCALA 1:4000

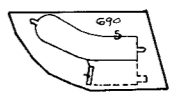

ORIENTAMENTO  
SCALA DI 1:200

SPAZIO RISERVATO PER LE ANNOTAZIONI D'UFFICIO

DATA 15 DIC 1986	PARTE	Compilata dal SIN (Titolo, nome e cognome del tecnico)
PROT. N° 3945/A		Iscritto all'Albo de della Provincia di
		DATA 10/10/86
		Firma:

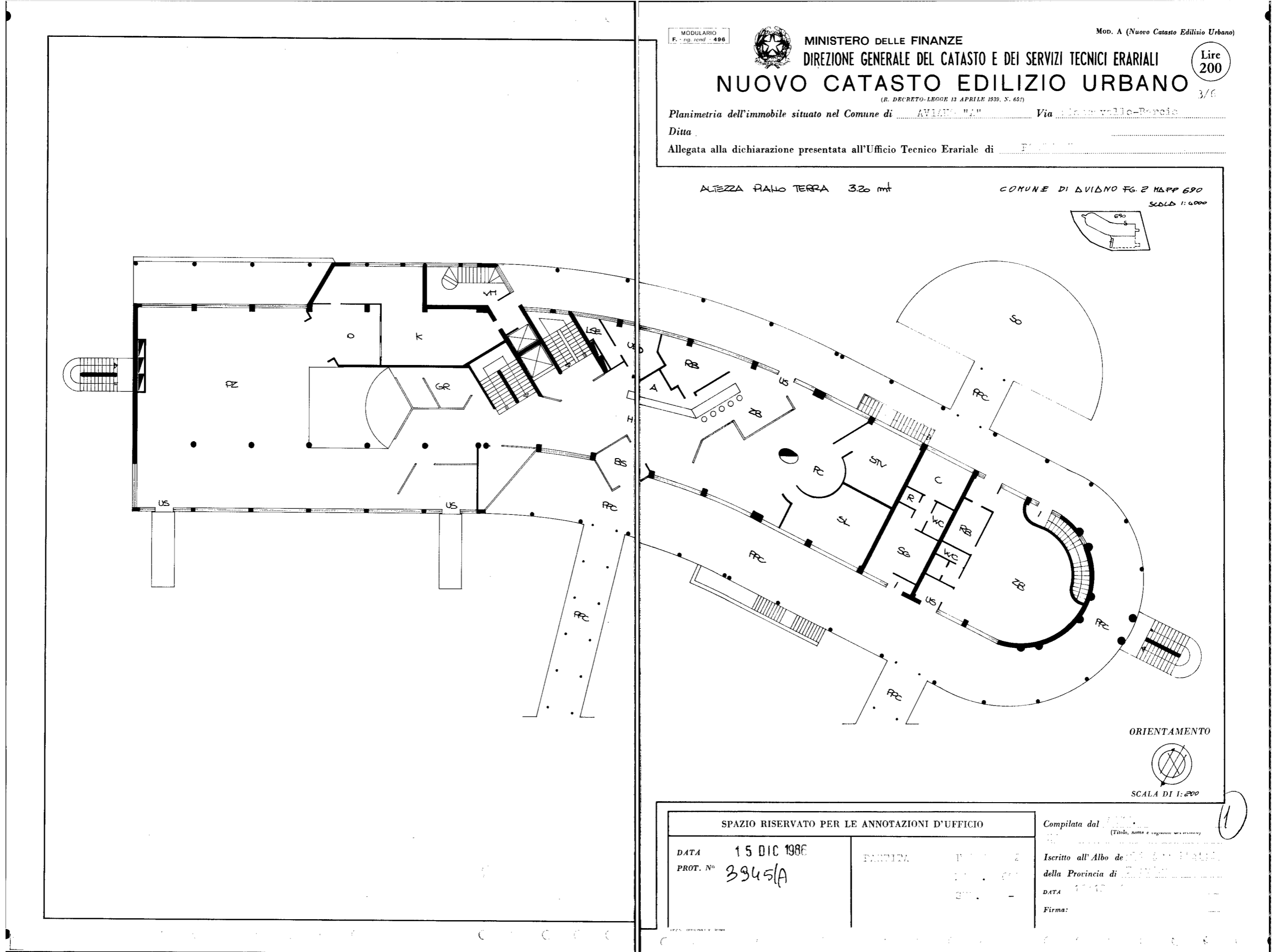

MODULARIO  
F. - ng. - cm. - 496

MINISTERO DELLE FINANZE  
DIREZIONE GENERALE DEL CATASTO E DEI SERVIZI TECNICI ERARIALI

**NUOVO CATASTO EDILIZIO URBANO**

(R. DECRETO-LEGGE 13 APRILE 1939, N. 652)

Planimetria dell'immobile situato nel Comune di AVIANO "M" Via Via della valle-Barcaia

Ditta \_\_\_\_\_

Allegata alla dichiarazione presentata all'Ufficio Tecnico Erariale di \_\_\_\_\_

Mod. A (Nuovo Catasto Edilizio Urbano)

Lire 200

3/6

ALTEZZA PIANO TERRA 3.20 mt

COMUNE DI AVIANO FG. 2 MAPPA 690

SCALA 1:2000

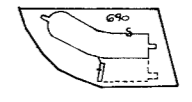

SPAZIO RISERVATO PER LE ANNOTAZIONI D'UFFICIO	
DATA 15 DIC 1986	FANTAZIA
PROT. N° 3945/A	

Compilata dal \_\_\_\_\_  
(Titolo, nome e cognome del compilatore)

Iscritto all'Albo de \_\_\_\_\_  
della Provincia di \_\_\_\_\_

DATA \_\_\_\_\_

Firma: \_\_\_\_\_





**Agenzia delle Entrate**  
**CATASTO FABBRICATI**  
Ufficio provinciale di  
Pordenone

Dichiarazione protocollo n. PN0049576 del 13/10/2021

Comune di Aviano  
Via Barcis

civ. 10

Identificativi Catastali:  
Sezione: A  
Foglio: 2  
Particella: 690  
Subalterno:

Compilata da:  
Nicola Antonino  
Iscritto all'albo:  
Ingegneri  
Prov. Pordenone  
N. 1377

Planimetria n. 2  
Scala 1: 300

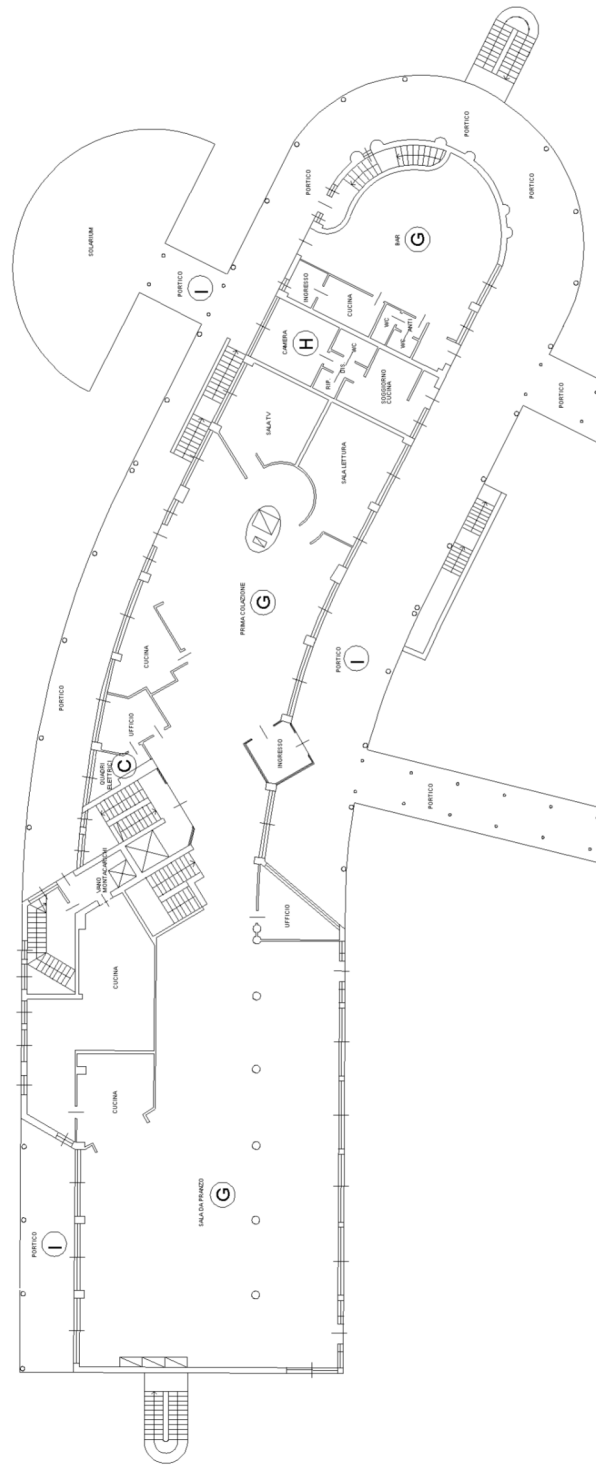

PIANTA PIANO TERRA

Catasto dei Fabbricati - Situazione al 16/10/2021 - Comune di AVIANO (A516) - Sez Urb: A - Foglio: 2 - Particella: 690 - Subalterno: 0 ->  
VIA BARCIS n. 10 piano: S1-T-1-2-3;

Ultima planimetria in atti

**Agencia delle Entrate**  
**CATASTO FABBRICATI**  
Ufficio provinciale di  
Pordenone

Dichiarazione protocollo n. PN0049576 del 13/10/2021  
Comune di Aviano  
Via Barcis

civ. 10

Identificativi Catastali:  
Sezione: A  
Foglio: 2  
Particella: 690  
Subalterno:

Comilata da:  
Nicola Antonino  
Iscritto all'albo:  
Ingegneri  
Prov. Pordenone  
N. 1377

Planimetria  
Schada n. 3  
Scala 1: 500

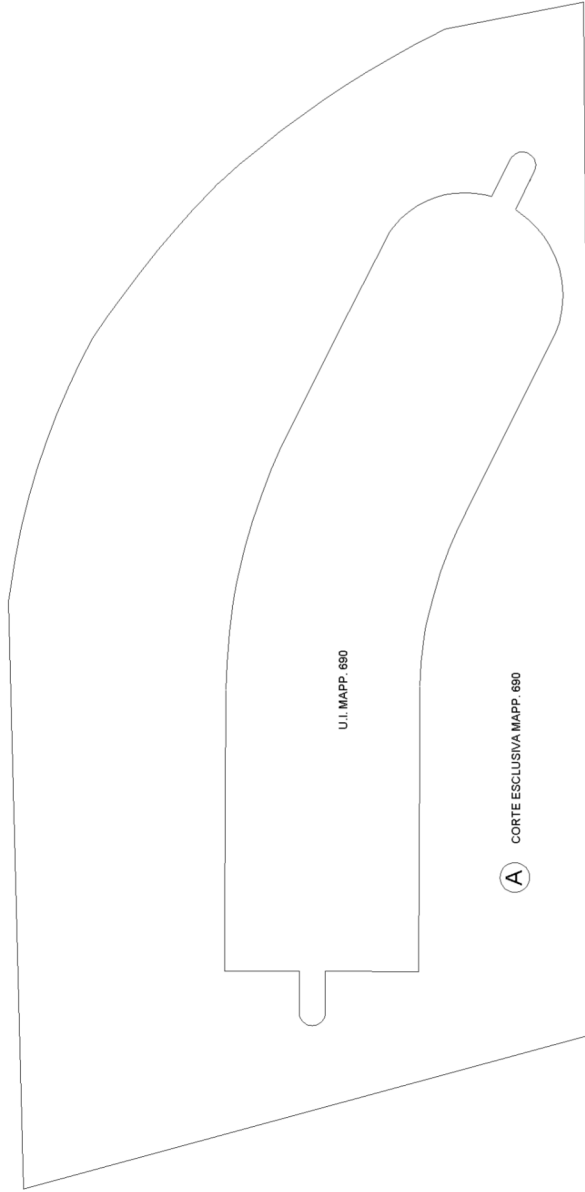

PIANTA PIANO TERRA

**Agenzia delle Entrate**  
**CATASTO FABBRICATI**  
Ufficio provinciale di  
Pordenone

Dichiarazione protocollo n. PN0049576 del 13/10/2021

Comune di Aviano  
Via Barcis

civ. 10

Identificativi Catastali:  
Sezione: A  
Foglio: 2  
Particella: 690  
Subalterno:

Compilata da:  
Nicola Antonino  
Iscritto all'albo:  
Ingegneri  
Prov. Pordenone  
N. 1377

Planimetria n. 4  
Scala 1: 300

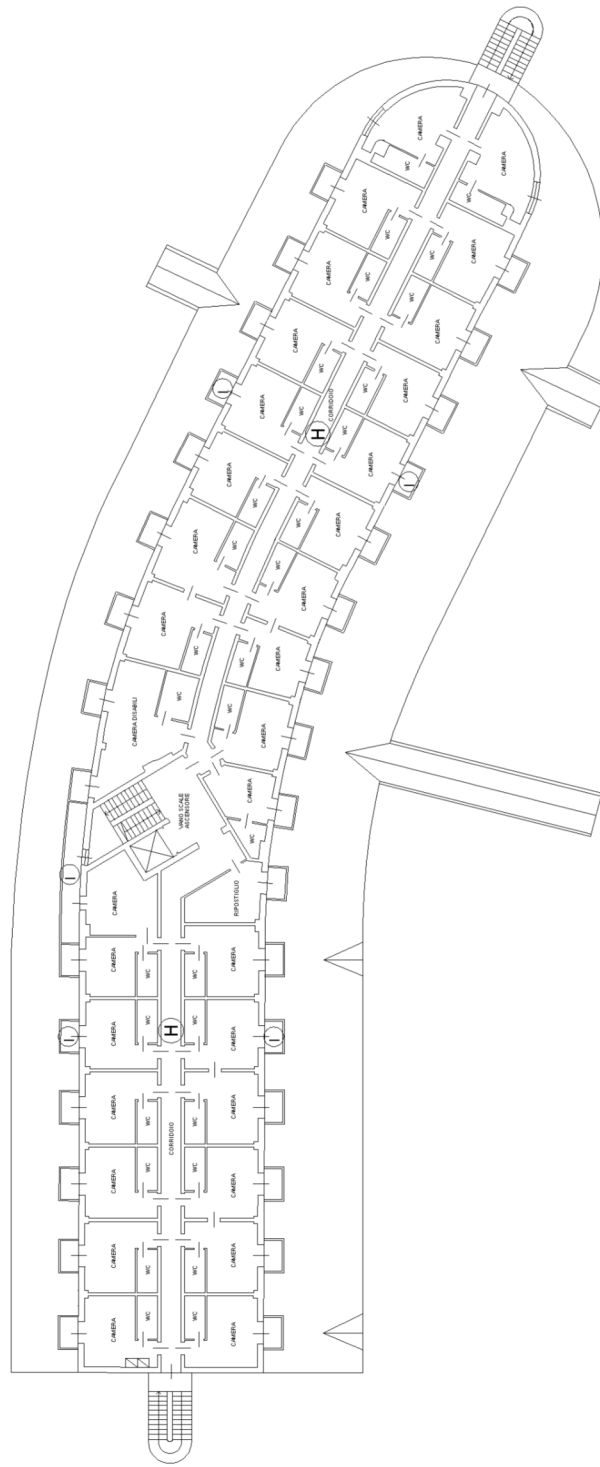

PIANTA PIANO PRIMO

Catasto dei Fabbricati - Situazione al 16/10/2021 - Comune di AVIANO (A516) - Sez Urb. A - Foglio: 2 - Particella: 690 - Subalterno: 0 ->  
VIA BARCIS n. 10 piano: S1-T-1-2-3;

Ultima planimetria in atti

**Agenzia delle Entrate**  
**CATASTO FABBRICATI**  
Ufficio provinciale di  
Pordenone

Dichiarazione protocollo n. PN0049576 del 13/10/2021

Comune di Aviano  
Via Barcis

civ. 10

Identificativi Catastali:

Sezione: A  
Foglio: 2  
Particella: 690  
Subalterno:

Compilata da:  
Nicola Antonino  
Iscritto all'albo:  
Ingegneri  
Prov. Pordenone  
N. 1377

Planimetria  
Scala 1: 300

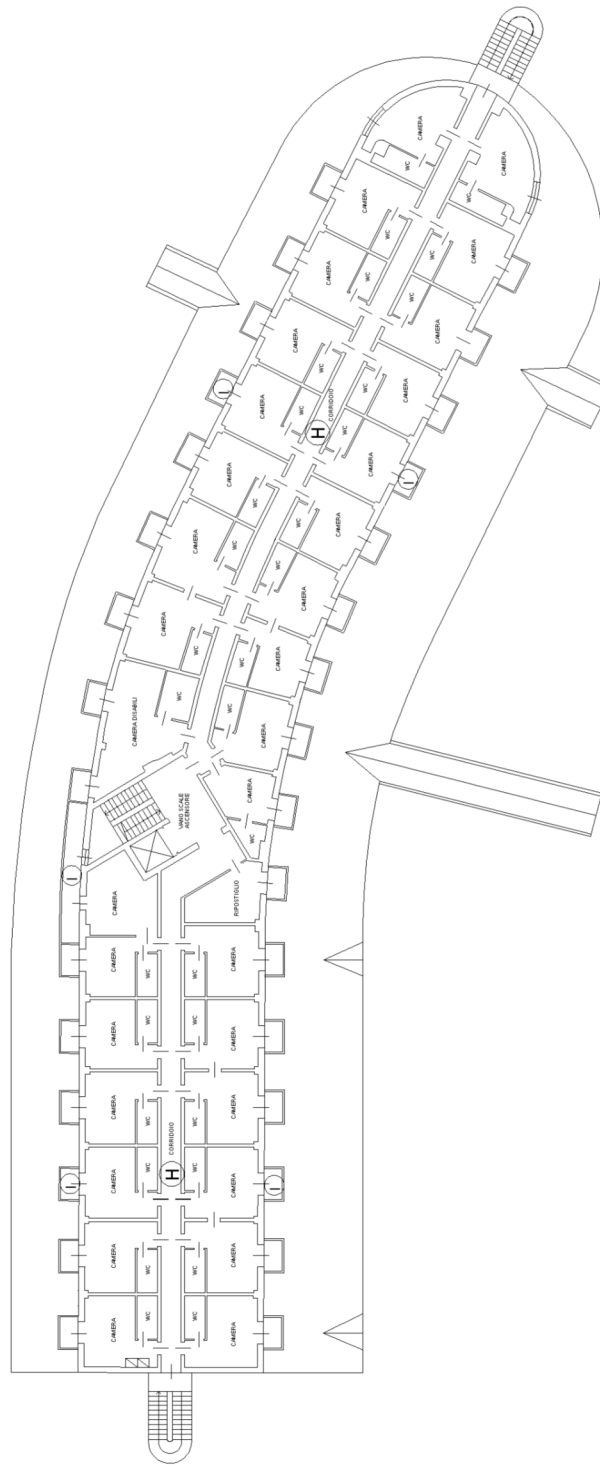

PIANTA PIANO SECONDO

**Agencia delle Entrate  
CATASTO FABBRICATI**  
Ufficio provinciale di  
Pordenone

Dichiarazione protocollo n. PN0049576 del 13/10/2021

Comune di Aviano  
Via Barcis

civ. 10

Identificativi Catastali:

Sezione: A  
Foglio: 2  
Particella: 690  
Subalterno:

Completata da:  
Nicola Antonino  
Iscritto all'albo:  
Ingegneri  
Prov. Pordenone  
N. 1377

Planimetria  
Scala 1: 300

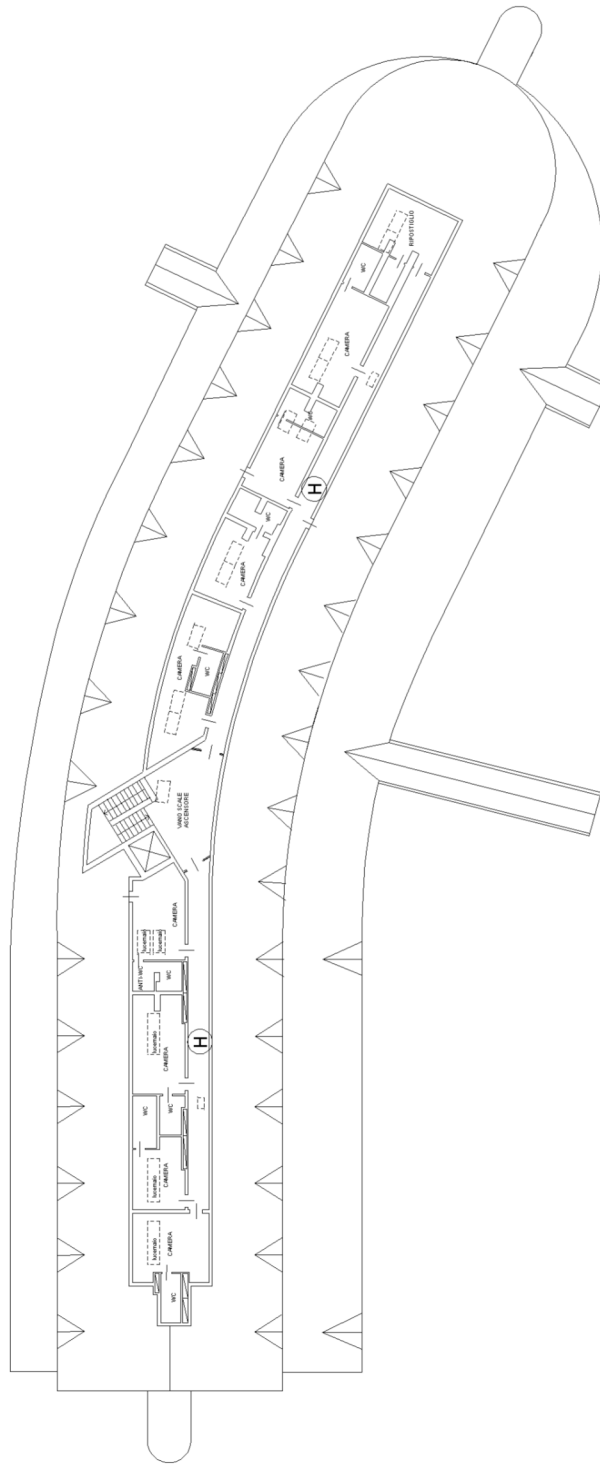

PIANTA PIANO TERZO

Catasto dei Fabbricati - Situazione al 16/10/2021 - Comune di AVIANO (A516) - Sez Urb. A - Foglio: 2 - Particella: 690 - Subalterno: 0 ->  
VIA BARCIS n. 10 piano: S1-T-1-2-3;

Ultima planimetria in atti