

ALLEGATO n° 4

Direzione Provinciale di Venezia Ufficio Provinciale - Territorio - Direttore AMILCARE EUGENIO

Vis. tel. (0.90 euro)

E=100

1 Particella: 486

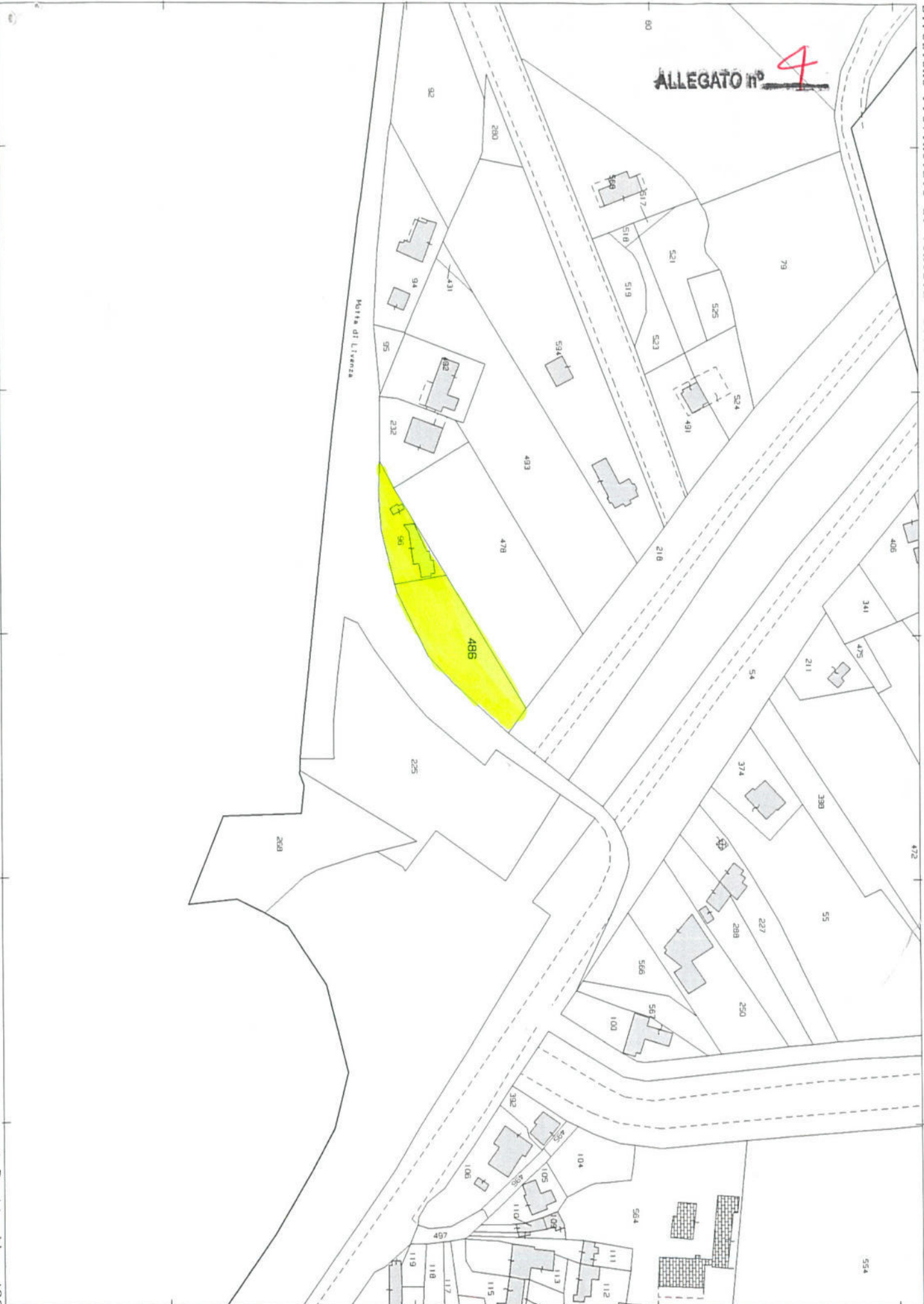

Direzione Provinciale di Venezia  
Ufficio Provinciale - Territorio  
Servizi Catastali

Catasto terreni  
**Visura attuale per immobile**  
Situazione degli atti informatizzati al 16/06/2022



Immobile di catasto terreni



Causali di aggiornamento ed annotazioni

Informazioni riportate negli atti del catasto al 16/06/2022

**Dati identificativi:** Comune di SAN STINO DI LIVENZA (I373) (VE)

Foglio 3 Particella 96

**Classamento:**

Particella con destinazione: ENTE URBANO

Superficie: 580 m<sup>2</sup>

**Ultimo atto di aggiornamento:** TIPO MAPPALE del 14/06/1986 Pratica n. VE0193916 in atti dal 06/10/2004 (n. 26820.1/1986)

> **Dati identificativi**

Comune di SAN STINO DI LIVENZA (I373) (VE)

Foglio 3 Particella 96

Aree di enti urbani e promiscui - Partita speciale 1

Impianto meccanografico del 19/01/1976

**Unità immobiliari corrispondenti al catasto fabbricati**

Comune di SAN STINO DI LIVENZA (I373) (VE)

Foglio 3 Particella 96

> **Dati di classamento**

Particella con destinazione: ENTE URBANO

Superficie: 580 m<sup>2</sup>

TIPO MAPPALE del 14/06/1986 Pratica n. VE0193916  
in atti dal 06/10/2004 (n. 26820.1/1986)

Visura telematica

Tributi speciali: Euro 0,90



[← Torna al portale](#)

## Area riservata

SISTER

Utente:  
MRZGU05802Z103W  
[Esci](#)

### Visure catastali

Persona fisica

Persona giuridica

Immobile

Indirizzo

Partita

Elenco immobili

Nota

Mappa

Punti fiduciali

Elaborato Planimetrico

Riepilogo Visure

Cambia Ufficio

Passa a Ispezioni

Richieste

Assistenza

Ti trovi in: [Home dei Servizi](#) / [Visure](#) / Elaborato planimetrico  
Convenzione: **MARZINOTTO UGO (CONSULTAZIONI - PROFILO B)**  
Codice di Richiesta: **C00142652012**



## Ufficio provinciale di: VENEZIA Territorio

nessun elaborato trovato.

### Elaborato Planimetrico

Comune:   Sezione:

Sezione urbana:  Foglio:  Particella:

### Motivazione

Motivo:

Direzione Provinciale di Venezia  
Ufficio Provinciale - Territorio  
Servizi Catastali**Elenco immobili fabbricati**

Situazione degli atti informatizzati al 17/06/2022

Dati della richiesta: siti nel comune di SAN STINO DI LIVENZA (I373) (VE) Foglio 3 Particella 96

Immobili 1.



Dati identificativi

Dati di classamento

Indirizzo

	Dati identificativi	Dati di classamento	Indirizzo
1	Foglio 3 Part. 96	Categoria A/4 <sup>a</sup> Classe 3 Consistenza 8 vani Rendita Euro 301,61 Lire 584.000	VIA LORENZAGA n. 3 Piano T - 1

*Visura telematica**Tributi speciali: Euro 0,90**Legenda**a) A/4: Abitazioni di tipo popolare*

## Visura attuale per soggetto

Situazione degli atti informatizzati al 27/04/2022

Dati della richiesta

Fabbricati siti nel comune di SAN STINO DI LIVENZA (I373) provincia VENEZIA - Limitata al foglio: 3



Soggetto richiesto:

Totali immobili: di catasto fabbricati 1



Immobile di catasto fabbricati -  
n.1



Causali di aggiornamento ed annotazioni

### > Dati identificativi

Comune di **SAN STINO DI LIVENZA (I373) (VE)**

• Foglio 3 Particella 96

Partita: 919

Impianto meccanografico del 30/06/1987

**Particelle corrispondenti al catasto terreni**

Comune di **SAN STINO DI LIVENZA (I373) (VE)**

Foglio 3 Particella 96

### > Indirizzo

**VIA LORENZAGA n. 3 Piano T - 1**

Impianto meccanografico del 30/06/1987

### > Dati di classamento

Rendita: **Euro 301,61**

Rendita: **Lire 584.000**

**Categoria A/4<sup>al</sup>, Classe 3, Consistenza 8 vani**

VARIAZIONE del 14/08/1986 in atti dal 07/10/1999  
AMPLIAMENTO - CLASSAMENTO (n. 2682.1/1986)

> **Dati di superficie**

Totale: 177 m<sup>2</sup>

Totale escluse aree scoperte <sup>b)</sup>: 159 m<sup>2</sup>

Superficie di impianto pubblicata il 09/11/2015

Dati relativi alla planimetria: data di presentazione  
14/08/1986, prot. n. 2682

---

> **Intestazione attuale dell'immobile n. 1 - totale righe intestati: 1**

>

Diritto di: Proprieta' per 1/1 (deriva dall'atto 1)

1. VOLTURA D'UFFICIO del 14/12/2006 Pubblico  
ufficiale FERRETTO Sede TREVISO (TV) Repertorio  
n. 58176 registrato in data - ESAMINA NOTA Voltura  
n. 141.1/2007 - Pratica n. VE0001896 in atti dal  
08/01/2007

---

> **Totale Parziale**

**Catasto Fabbricati**

Immobili siti nel comune di SANTO STINO DI LIVENZA (I373)

Numero immobili: 1 Rendita: euro 301,61 Vani: 8,0

---

> **Totale generale**

**Catasto Fabbricati**

Totale immobili: 1 Rendita: euro 301,61 Vani: 8,0

**Catasto Terreni**

Totale immobili: 0

---

Visura telematica

Tributi speciali: Euro 0,90

---

*Legenda*

a) A/4: Abitazioni di tipo popolare

b) Escluse le "superfici di balconi, terrazzi e aree scoperte pertinenziali e accessorie, comunicanti o non comunicanti"  
- cfr. Provvedimento del Direttore dell'Agenzia delle Entrate 29 marzo 2013

FUORI SCALA

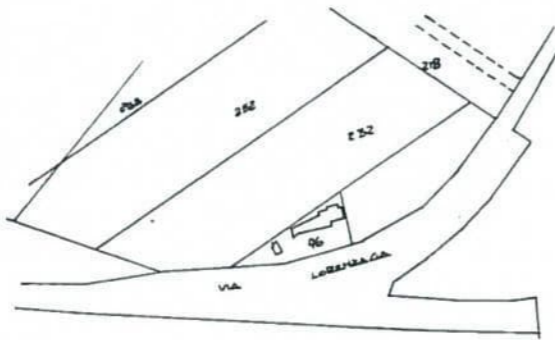

ESTRATTO DI MAPPA  
Foglio 3  
Mappale 96  
Scala 1:2000

MODULARIO  
F. n. 488



MINISTERO DELLE FINANZE  
DIREZIONE GENERALE DEL CATASTO E DEI SERVIZI TECNICI ERARIALI  
NUOVO CATASTO EDILIZIO URBANO

Mod. A (Nuovo Catasto Edilizio Urbano)

Lire  
300

Planimetria dell'immobile situato nel Comune di S.Stino di Livenza Via Lorenzaga

Ditta

prop. 1/4  
prop. 1/4

Allegata alla dichiarazione presentata all'Ufficio Tecnico Erariale di Venezia

prop. 1/4  
prop. 1/4

PIANO PRIMO h.275

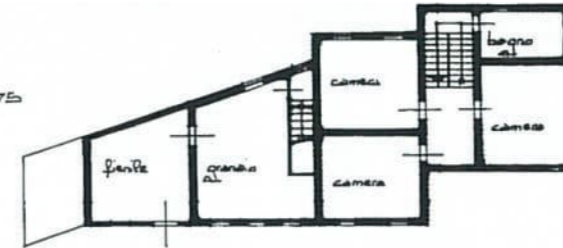

PIANO TERRA h.280

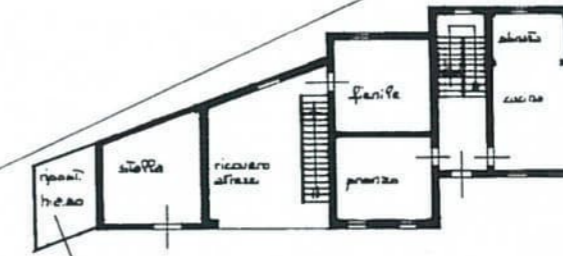

MAPPALE 96

ORIENTAMENTO



Scala di 1:2000

SPAZIO RISERVATO PER LE ANNOTAZIONI D'UFFICIO

DATA  
PROT. N°

2682

Foglio 3  
Mappale 96

Compilata dal geometri

Iscritto all'Albo de geometri  
della Provincia di Venezia

DATA 06.07.86

Firma:



Catasto terreni  
**Visura attuale per immobile**  
Situazione degli atti informatizzati al **27/04/2022**



**Immobile di catasto terreni**



**Causali di aggiornamento ed annotazioni**

Informazioni riportate negli atti del catasto al 27/04/2022

**Dati identificativi:** Comune di **SAN STINO DI LIVENZA (I373) (VE)**

Foglio 3 Particella **486**

**Classamento:**

**Redditi:** dominicale **Euro 13,29**

agrario **Euro 7,39**

Particella con qualità: **SEMIN ARBOR** di classe 2

Superficie: **1.430 m<sup>2</sup>**

**Ultimo atto di aggiornamento:** TIPO MAPPALE del 14/06/1986 Pratica n. VE0193916 in atti dal 06/10/2004 (n. 26820.1/1986)

**Annotazioni:** DERIVA DA MAPP. 96

> **Dati identificativi**

Comune di **SAN STINO DI LIVENZA (I373) (VE)**

**Foglio 3 Particella 486**

TIPO MAPPALE del 14/06/1986 Pratica n. VE0193916  
in atti dal 06/10/2004 (n. 26820.1/1986)

**Annotazioni:** DERIVADAMAPP.96

> **Dati di classamento**

**Redditi:** dominicale **Euro 13,29**

**agrario Euro 7,39**

Particella con qualità: **SEMIN ARBOR** di classe 2

TIPO MAPPALE del 14/06/1986 Pratica n. VE0193916  
in atti dal 06/10/2004 (n. 26820.1/1986)

**Annotazioni:** DERIVADAMAPP.96

**Superficie: 1.430 m<sup>2</sup>**



> Intestazione attuale dell'immobile - totale intestati: 1

---

- >
- |   |   |
|---|---|
| Diritto di: Proprieta' per 1/1 (deriva dall'atto 1) | 1. VOLTURA D'UFFICIO del 14/12/2006 Pubblico ufficiale TERRETTO Sede TREVISO (TV) Repertorio n. 58176 registrato in data - ESAMINA NOTA Voltura n. 191.1/2007 - Pratica n. VE0002690 in atti dal 08/01/2007 |
|---|---|
- 

*Visura telematica*

*Tributi speciali: Euro 0,90*