

**Allegato 01.01**

N=600

E=-1400

1 Particella: 504

MODULARIO  
F. - Cat. S. T. - 215



MINISTERO DELLE FINANZE

Mod. B (Nuovo Catasto Edilizio Urbano)

DIREZIONE GENERALE DEL CATASTO E DEI SERVIZI TECNICI ERARIALI

Lire  
20

# NUOVO CATASTO EDILIZIO URBANO

(R. DECRETO-LEGGE 13 APRILE 1939, N. 632)

Planimetria dell'immobile situato nel Comune di [redacted] Via [redacted]

[Ditta [redacted] i [redacted] 7. [redacted]]

Allegata alla dichiarazione presentata all'Ufficio Tecnico Erariale di **PORDENONE -**  
**CONDOMINIO "MONTELLO"**

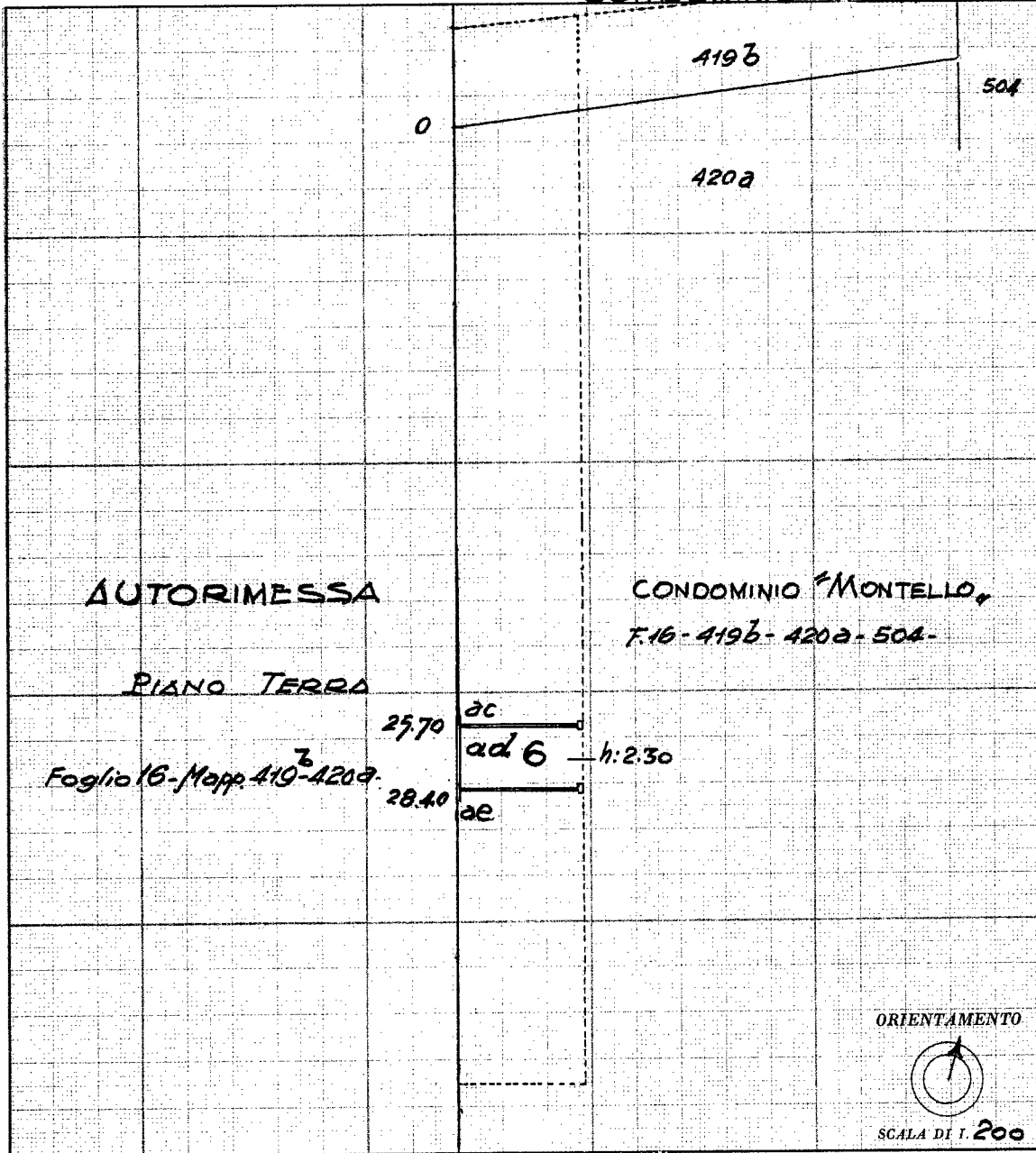

SPAZIO RISERVATO PER LE ANNOTAZIONI D'UFFICIO

DATA 10/10/1974  
PROT. N° 1524



Compilata dal [redacted]  
Iscritto all'Albo dei Geometri  
della Provincia di [redacted]  
DATA [redacted]  
Firma: [redacted]

ISTITUTO QUADRANTELO DELLO STATO

Ultima planimetria in atti

Data presentazione: 10/10/1974 - Data: 12/05/2022 - n. T388595 - Richiedente:

Totale schede: 1 - Formato di acquisizione: fuori standard (250X372) - Formato stampa richiesto: A4(210x297)

input 01  
Catasto dei Fabbricati - Situazione al 12/05/2022 - Comune di PORDENONE(G888) - < Foglio 16 - Particella 420 - Subalterno 6 >  
VIA MONTELLO n. 74 Piano T

MODULARIO  
F. - Cat. S. T. - 315



MINISTERO DELLE FINANZE  
DIREZIONE GENERALE DEL CATASTO E DEI SERVIZI TECNICI ERARIALI

Mod. B (Nuovo Catasto Edilizio Urbano)

Lire  
20

# NUOVO CATASTO EDILIZIO URBANO

(R. DECRETO L. 1108 12 APRILE 1978 N. 530)

Planimetria dell'immobile situato nel Comune di **[REDACTED]** Via **[REDACTED]**  
Ditt. **[REDACTED]** **[REDACTED]** **[REDACTED]** **[REDACTED]** **[REDACTED]** **[REDACTED]** **[REDACTED]** **[REDACTED]**  
Allegata alla dichiarazione presentata all'Ufficio Tecnico Erariale di **[REDACTED]**

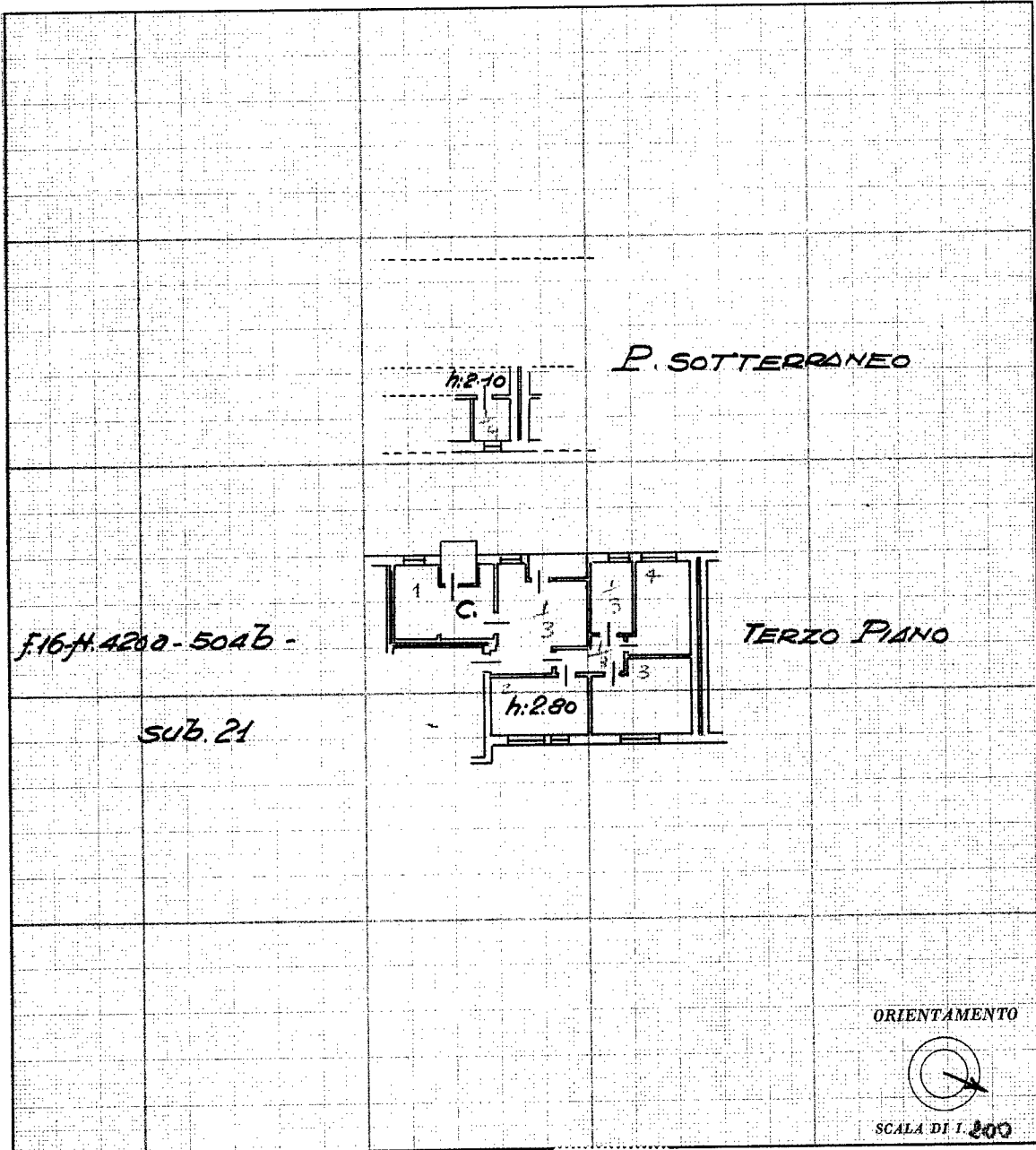

SPAZIO RISERVATO PER LE ANNOTAZIONI D'UFFICIO

DATA **10 SET 1969**  
 PROT. N° **1592/69**

Stampa: **COLLEZIONE** **Del 1969** **CATASTO** **LIRE 300**

**Scheda N/991353**

Compilata dal **geometra** **[REDACTED]**  
 Iscritto all'Albo dei **[REDACTED]**  
 della Provincia di **PORDENONE**  
 DATA **[REDACTED]**  
 Firma: **[REDACTED]**

Ultima planimetria in atti

Innau 01  
Catasto dei Fabbricati - Situazione al 12/05/2022 - Comune di PORDENONE(G888) - < Foglio 16 - Particella 504 - Subalterno 8 >  
VIA MONTELO n. 74 Interno 6 Piano SI - 3