

**Agenzia del Territorio
CATASTO FABBRICATI
Ufficio Provinciale di
Venezia**

Dichiarazione protocollo n. VE0003256 del 09/01/2008

Planimetria di u.i.u. in Comune di Pramaggiore

Via Antonio Pacinotti

civ.

Identificativi Catastali:

Sezione:
Foglio: 9
Particella: 1160
Subalterno: 2

Compilata da:
De Pieri Stefano

Iscritto all'albo:
Geometri

Prov. Treviso

N. 2688

Scheda n. 1

Scala 1:200

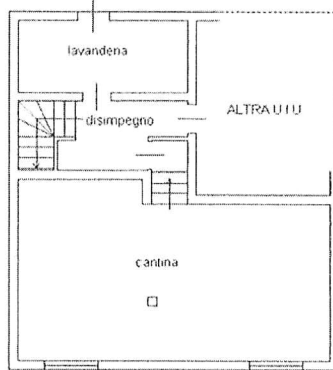

PIANO SOTTOSTRADA S1 H = 2.40 m

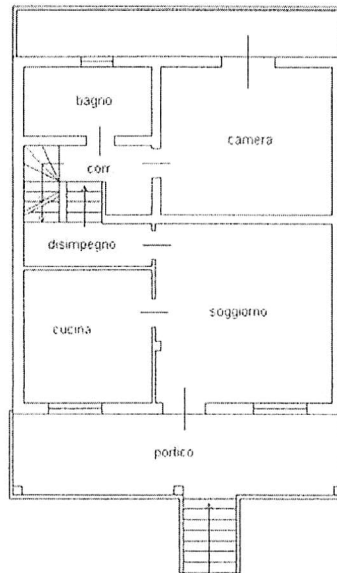

PIANO TERRA H = 2.70 m

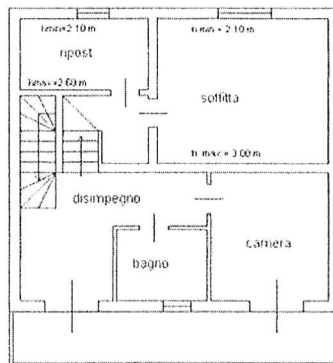

PIANO PRIMO H = 2.70 m

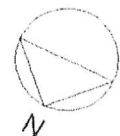

Ultima planimetria in atti

Data: 14/12/2022 - n. T787768 - Richiedente:

Totale schede: 1 - Formato di acquisizione: A4(210x297) - Formato stampa richiesto: A4(210x297)

Catasto dei Fabbricati - Situazione al 14/12/2022 - Comune di PRAMAGGIORE(G981) - < Foglio 9 - Particella 1160 - Subalterno 2 -
VIA ANTONIO PACINOTTI Piano S1-T - I

**Agenzia del Territorio
CATASTO FABBRICATI
Ufficio Provinciale di
Venezia**

Dichiarazione protocollo n. VE0003256 del 09/01/2008

Planimetria di u.i.u. in Comune di Pramaggiore

Via Antonio Pacinotti

civ.

Identificativi Catastali:

Sezione:

Foglio: 9

Particella: 1160

Subalterno: 3

Compilata da:

De Pieri Stefano

Iscritto all'albo:
Geometri

Prov. Treviso

N. 2688

Scheda n. 1

Scala 1:200

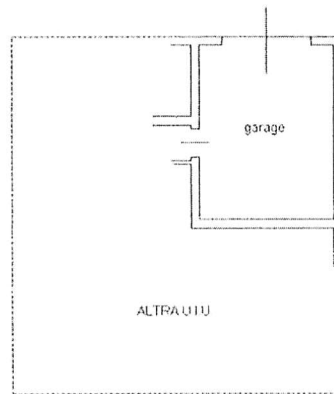

PIANO SOTTOSTRADA S1 H = 2.40 m



Ultima planimetria in atti

Data: 14/12/2022 - n. T787769 - Richiedente:

Totale schede: 1 - Formato di acquisizione: A4(210x297) - Formato stampa richiesto: A4(210x297)