

MODULARIO
F. rig. rend. 487



MINISTERO DELLE FINANZE
DIREZIONE GENERALE DEL CATASTO E DEI SS.TT.EE.
CATASTO EDILIZIO URBANO (RDL 13-4-1939, n. 652)

MOD. BN (CEU)

LIRE
250

Planimetria di u.i.u. in Comune di PORTOGRUARO via I. Svevo civ. 40

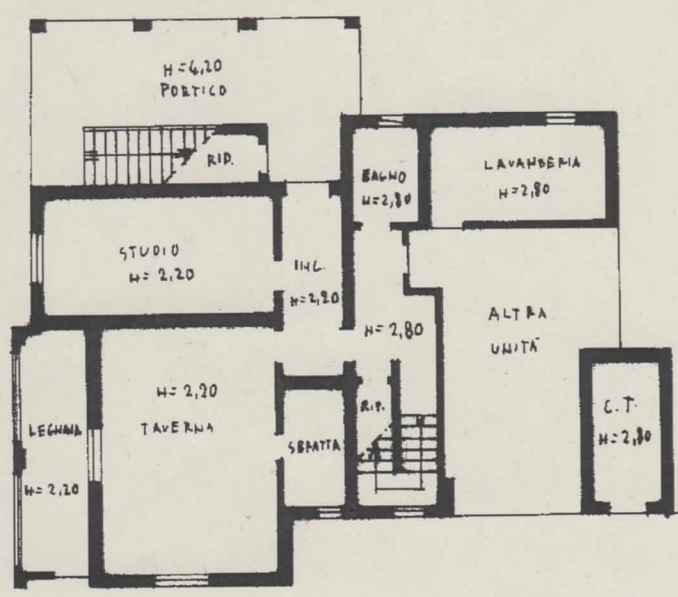

PIANO TERRA

ESTRATTO DI MAPPA
P.48 Scala 1:2000

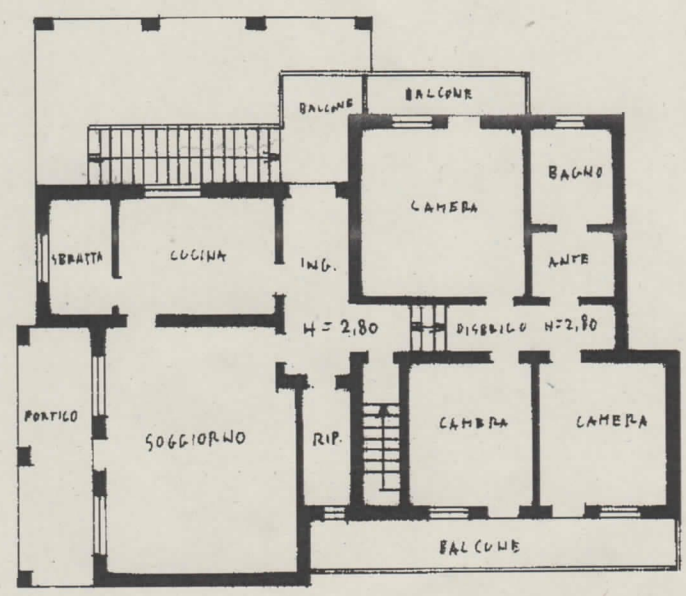
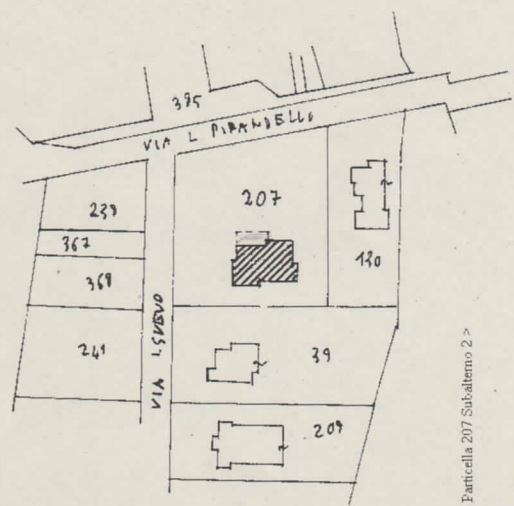

PIANO PRIMO

ORIENTAMENTO



SCALA DI 1:1000

Dichiarazione di N.C.
Denuncia di variazione

Compilata dal GEOMETRA
[Redacted Name]

RISERVATO ALL'UFFICIO

Roma - Istituto Poligrafico e Zecca dello Stato - PV

Comune di PORTOGRUARO (914) - Foglio 48 Particella 207 Subalterno 2 - VIA ITAL. SVEVO n. 40 Piano T - 1

MODULARIO
F. rig. rend. 487



MINISTERO DELLE FINANZE
DIREZIONE GENERALE DEL CATASTO E DEI SS.TT.EE.
CATASTO EDILIZIO URBANO (RDL 13-4-1939, n. 652)

MOD. **BN** (CEU)

LIRE
250

Planimetria di u.i.u. in Comune di PORTOGRUARO via I. Svevo civ. 40

PIANO TERRA

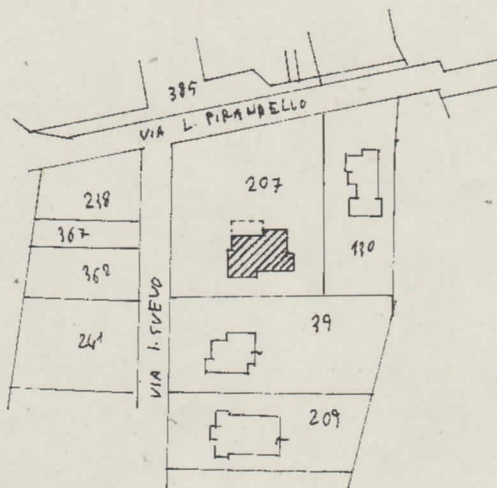
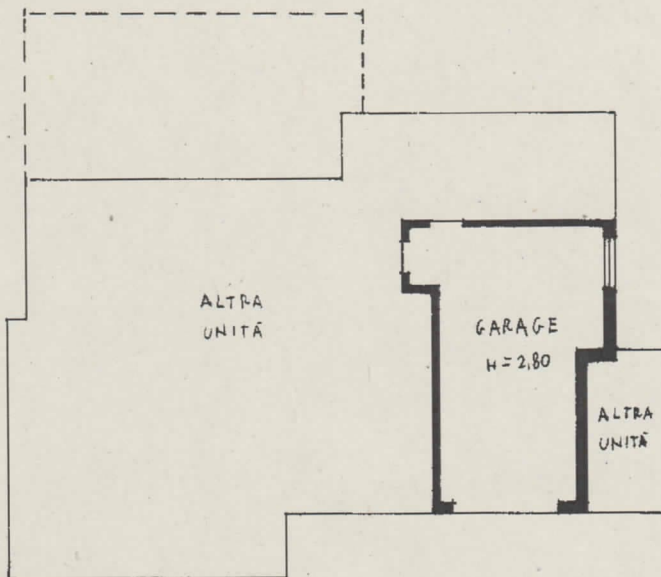

ESTRATTO DI MAPPA
F.48 Scala 1:2000

ORIENTAMENTO



SCALA DI 1:2000

Catasto di Portogruaro - Situazione al 03/02/2023 - Comune di PORTOGRUARO(G914) - Foglio 48 Particella 207 Subalterno 3 - VIA ITALO SVEVO n. 40 Etano T

Roma - Istituto Poligrafico e Zecca dello Stato - P.V.

Dichiarazione di N.C. <input checked="" type="checkbox"/>	Compilata dal GEOMETRA	RISERVATO ALL'UFFICIO
Denuncia di variazione <input type="checkbox"/>	[Redacted]	
Data di presentazione: 10/05/1991 - Data di pubblicazione: 03/02/2023 - N. pratica: PN0005602/2023 - Richiedente: CEPPARO GIOVANNI - Ultima planimetria Scheda F.48 - Formato di acq.: A4 (210x297) - Età di scala: 1:1000 - data: 03.05.91 - Firma: [Signature]		