

---

# Tribunale di Milano

## PROCEDURA DI ESECUZIONE IMMOBILIARE

RG. 750/2022

Giudice delle Esecuzioni: Dr.ssa Marianna GALIOTO

ALLEGATO 9 – PIANTE STATO DI FATTO E CONFRONTO  
LOTTO UNICO: unità immobiliare in Limbiate (MI) via D.Birago 2

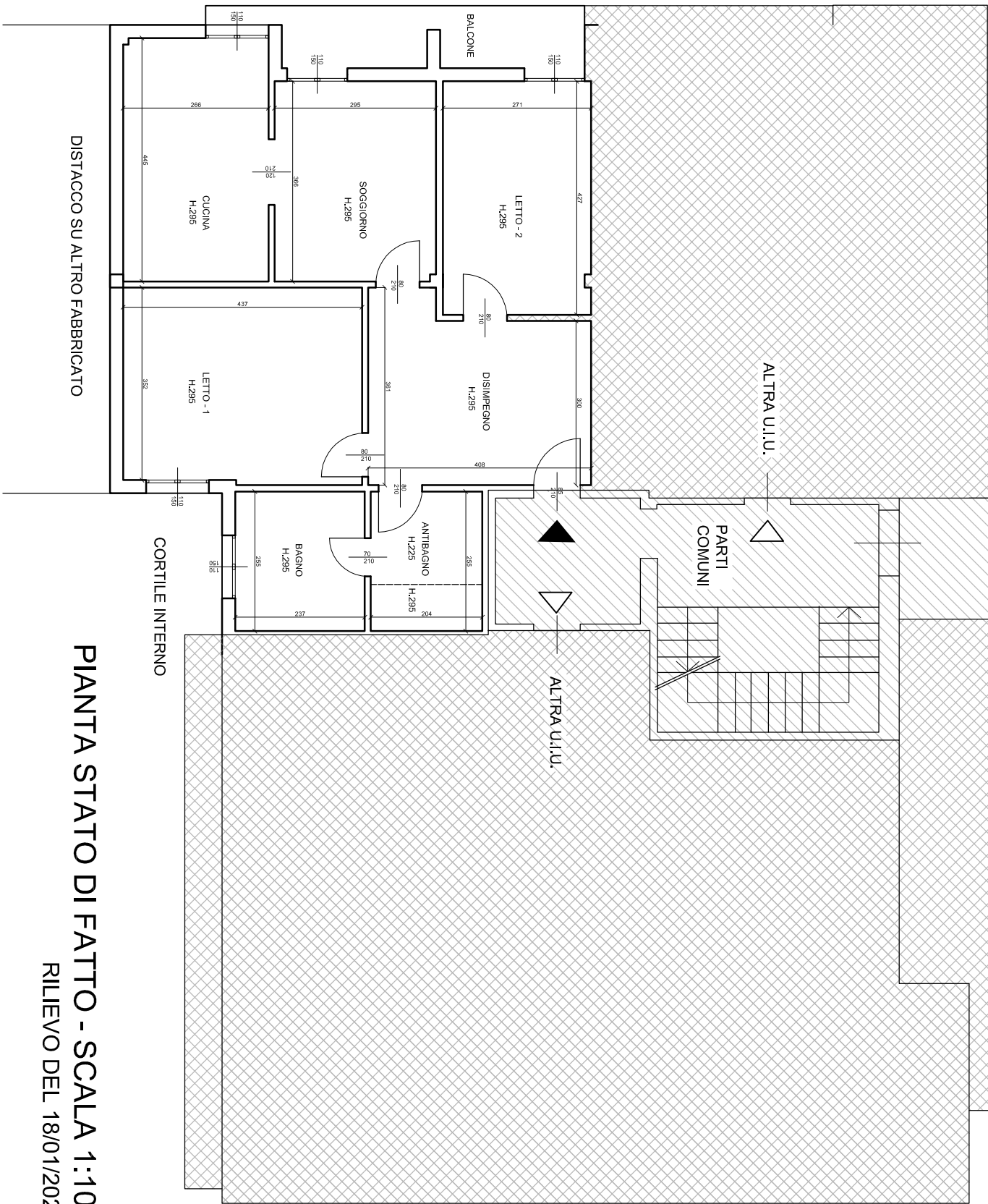

PIANTA STATO DI FATTO - SCALA 1:100

RILIEVO DEL 18/01/2023

Architect's name and signature  
Scale: 1:100

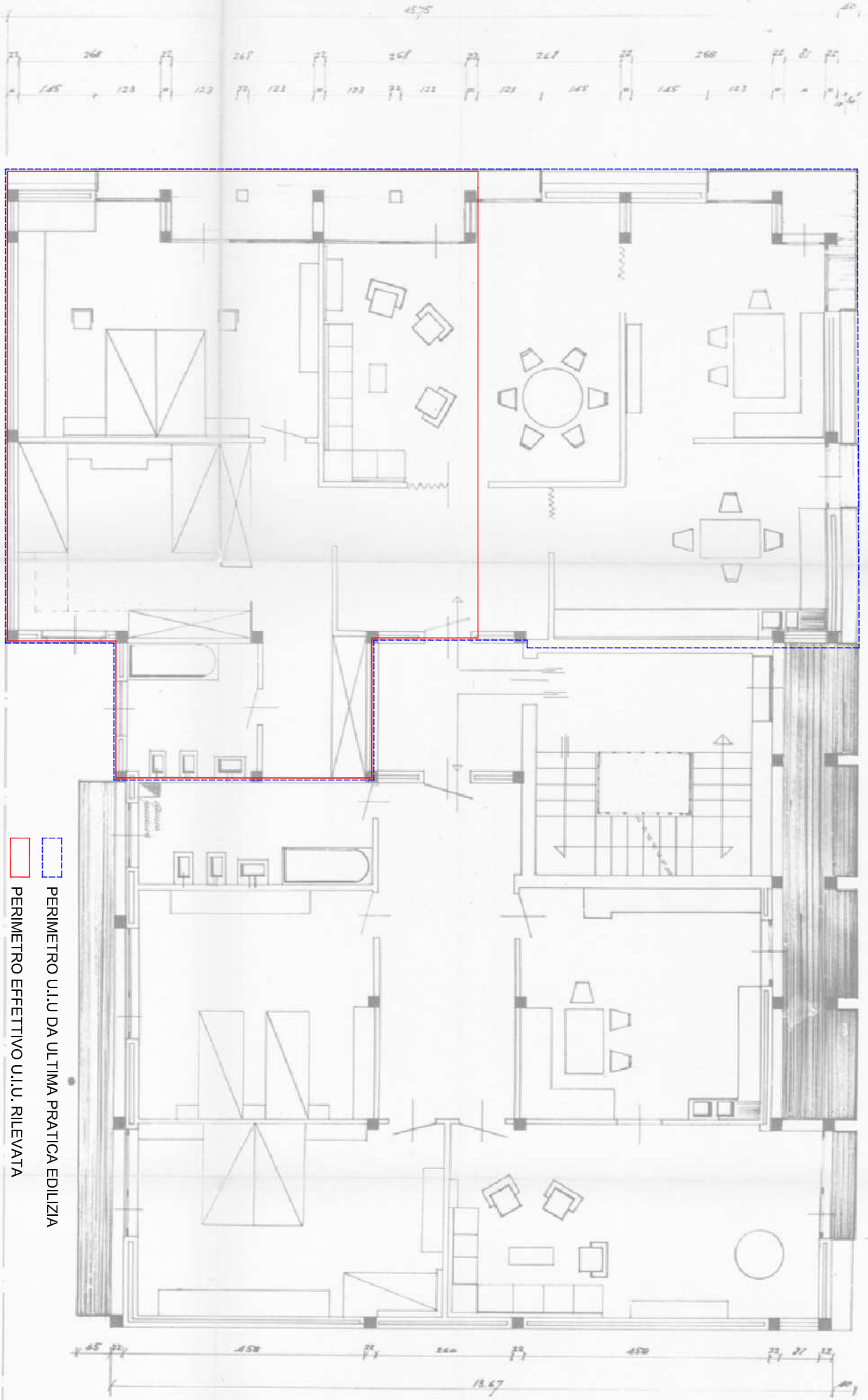

PERIMETRO U.I.U. DA ULTIMA PRATICA EDILIZIA  
PERIMETRO EFFETTIVO U.I.U. RILEVATA

# PIANTA CONFRONTO - SCALA 1:100