

**Agenzia delle Entrate  
CATASTO FABBRICATI  
Ufficio Provinciale di  
Milano**

Dichiarazione protocollo n. MI0456744 del 23/09/2014

Planimetria di u.i.u. in Comune di Magenta

Via Edmondo De Amicis

civ. 40

Identificativi Catastali:

Sezione:  
Foglio: 9  
Particella: 464  
Subalterno: 702

Compilata da:  
Mezzanzanica Marco  
Iscritto all'albo:  
Geometri

Prov. Milano

N. 09955

Scheda n. 1      Scala 1:200

PIANO PRIMO SOTTOSTRADA h=2.20 mt

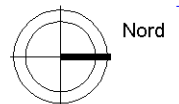
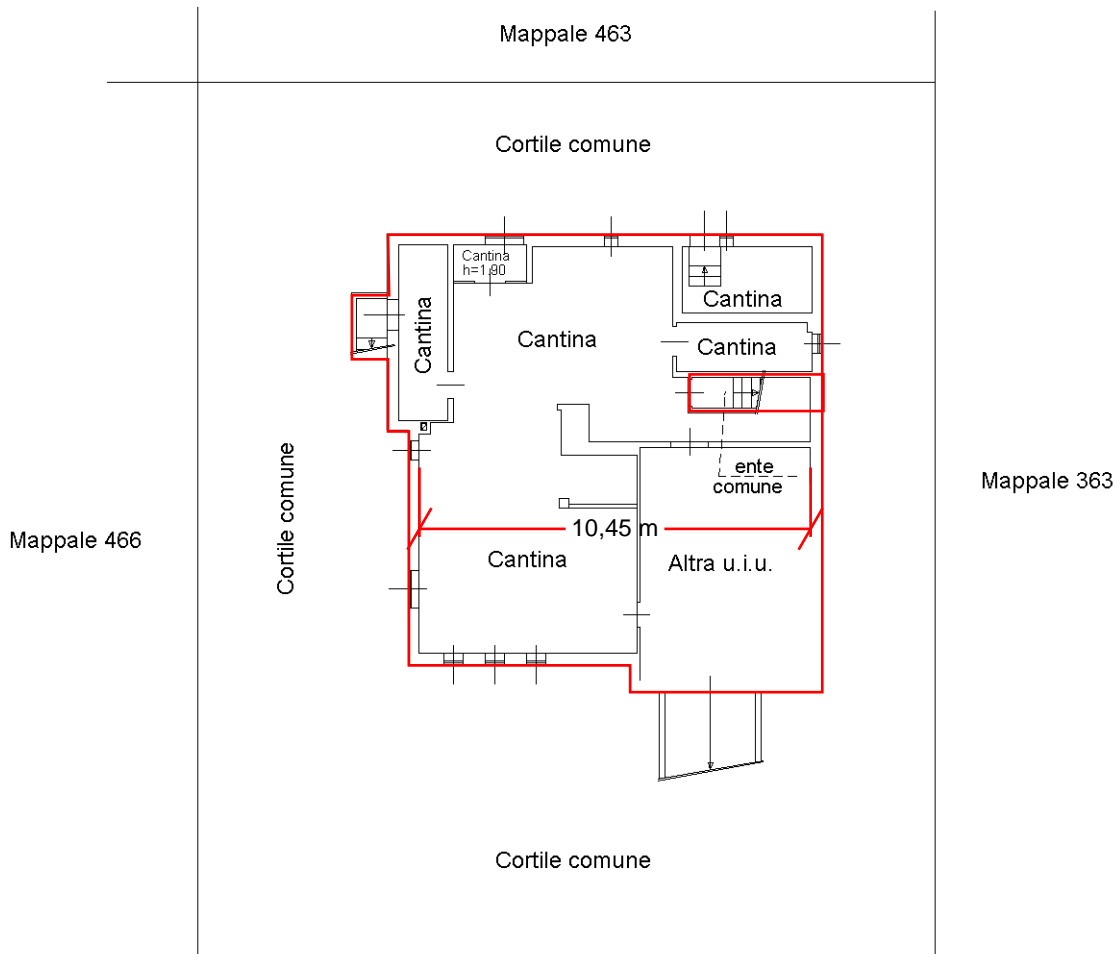

Ultima planimetria in atti

**Agenzia delle Entrate  
CATASTO FABBRICATI  
Ufficio Provinciale di  
Milano**

Dichiarazione protocollo n. MI0456747 del 23/09/2014

Planimetria di u.i.u. in Comune di Magenta

Via Edmondo De Amicis

civ. 40

Identificativi Catastali:

Sezione:  
Foglio: 9  
Particella: 464  
Subalterno: 2

Compilata da:  
Mezzanzanica Marco  
Iscritto all'albo:  
Geometri

Prov. Milano

N. 09955

Scheda n. 1      Scala 1:200

PIANO PRIMO

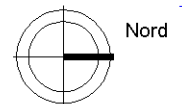
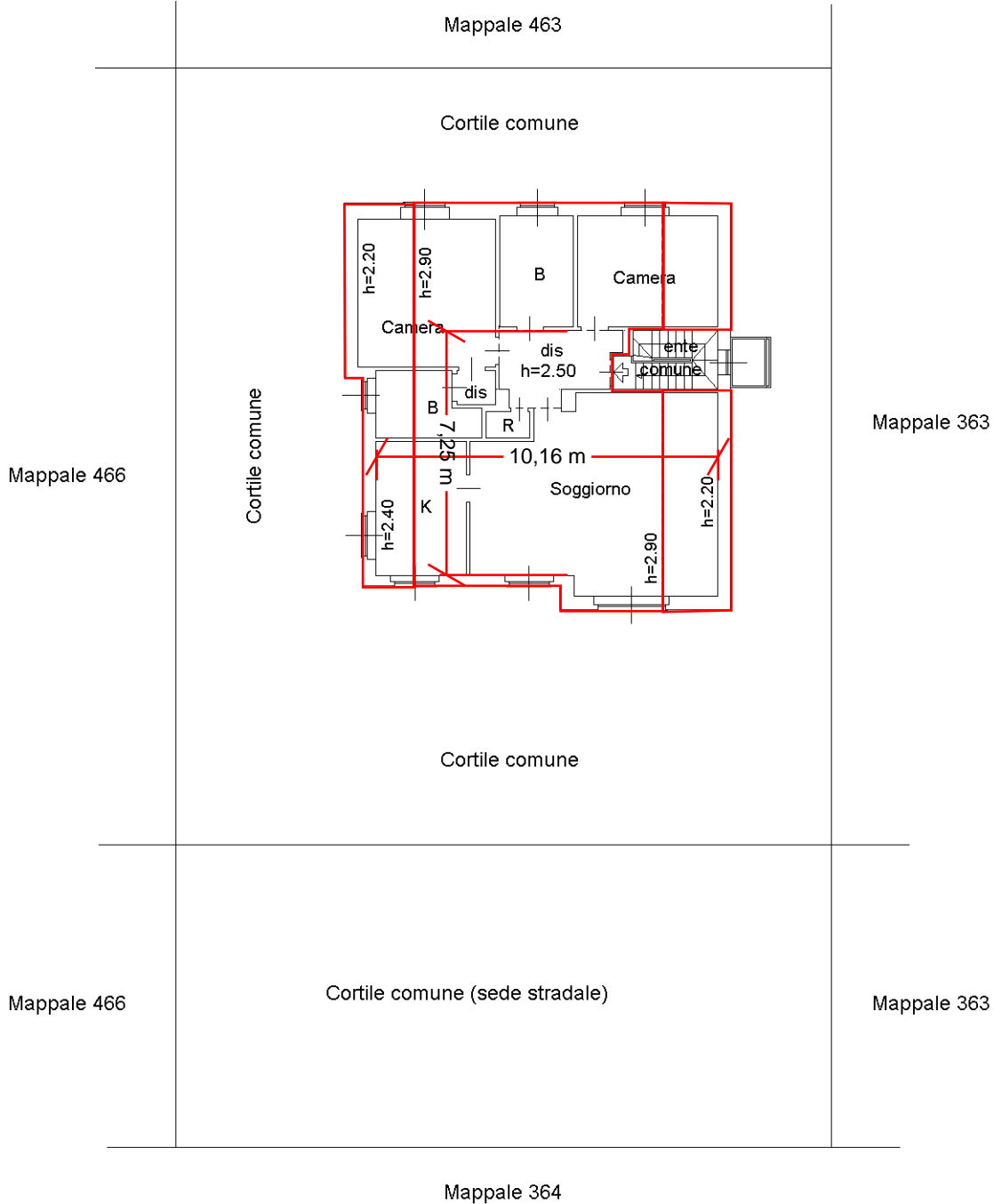

Ultima planimetria in atti

**Agenzia delle Entrate  
CATASTO FABBRICATI  
Ufficio Provinciale di  
Milano**

Dichiarazione protocollo n. MI0456751 del 23/09/2014

Planimetria di u.i.u. in Comune di Magenta

Via Edmondo De Amicis

civ. 40/A

Identificativi Catastali:

Sezione:  
Foglio: 9  
Particella: 464  
Subalterno: 4

Compilata da:  
Mezzanzanica Marco  
Iscritto all'albo:  
Geometri

Prov. Milano

N. 09955

Scheda n. 1      Scala 1:200

PIANO PRIMO SOTTOSTRADA h=2.20 mt

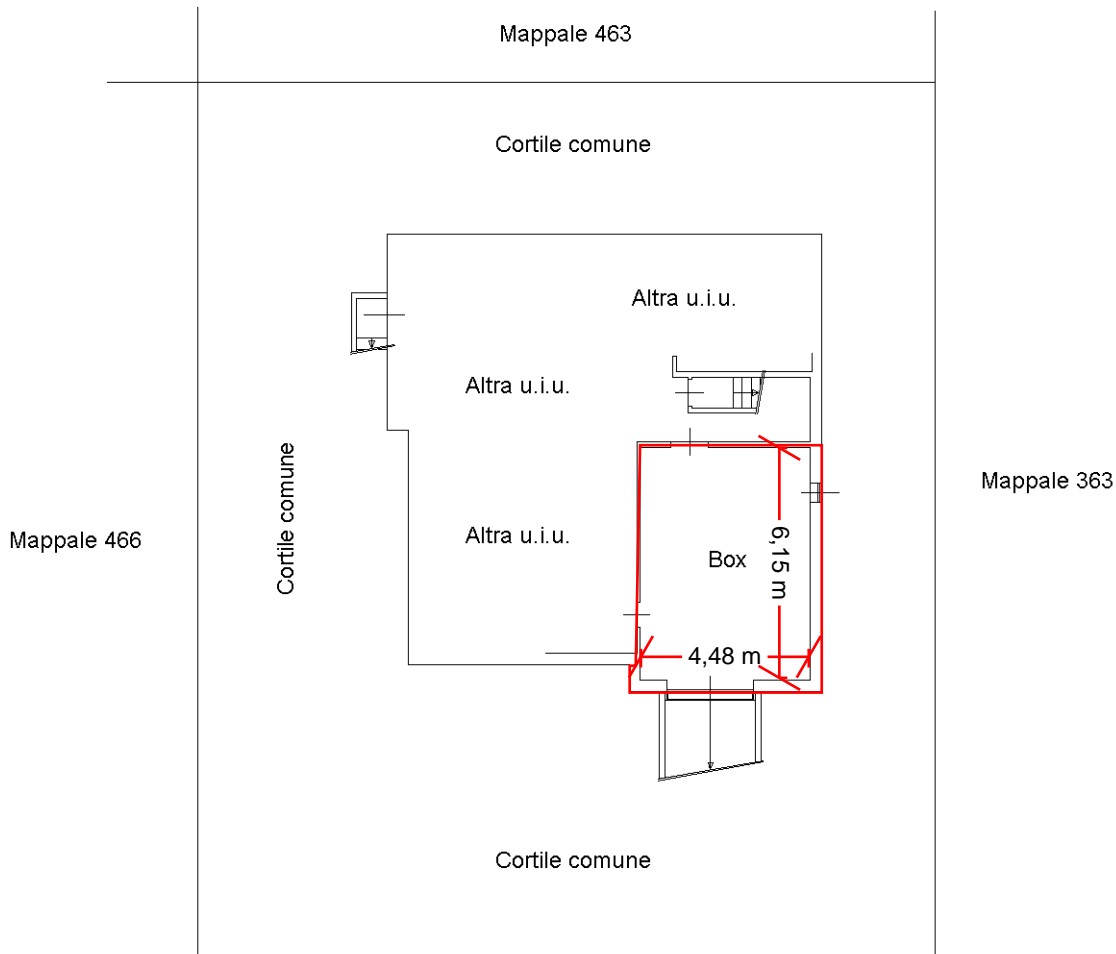

Ultima planimetria in atti

**Agenzia delle Entrate  
CATASTO FABBRICATI  
Ufficio Provinciale di  
Milano**

Dichiarazione protocollo n. MI0456744 del 23/09/2014

Planimetria di u.i.u. in Comune di Magenta

Via Edmondo De Amicis

civ. 42

Identificativi Catastali:

Sezione:  
Foglio: 9  
Particella: 464  
Subalterno: 701

Compilata da:  
Mezzanzanica Marco  
Iscritto all'albo:  
Geometri

Prov. Milano

N. 09955

Scheda n. 1      Scala 1:200

PIANO TERRA (Rialzato) h=3.20 mt

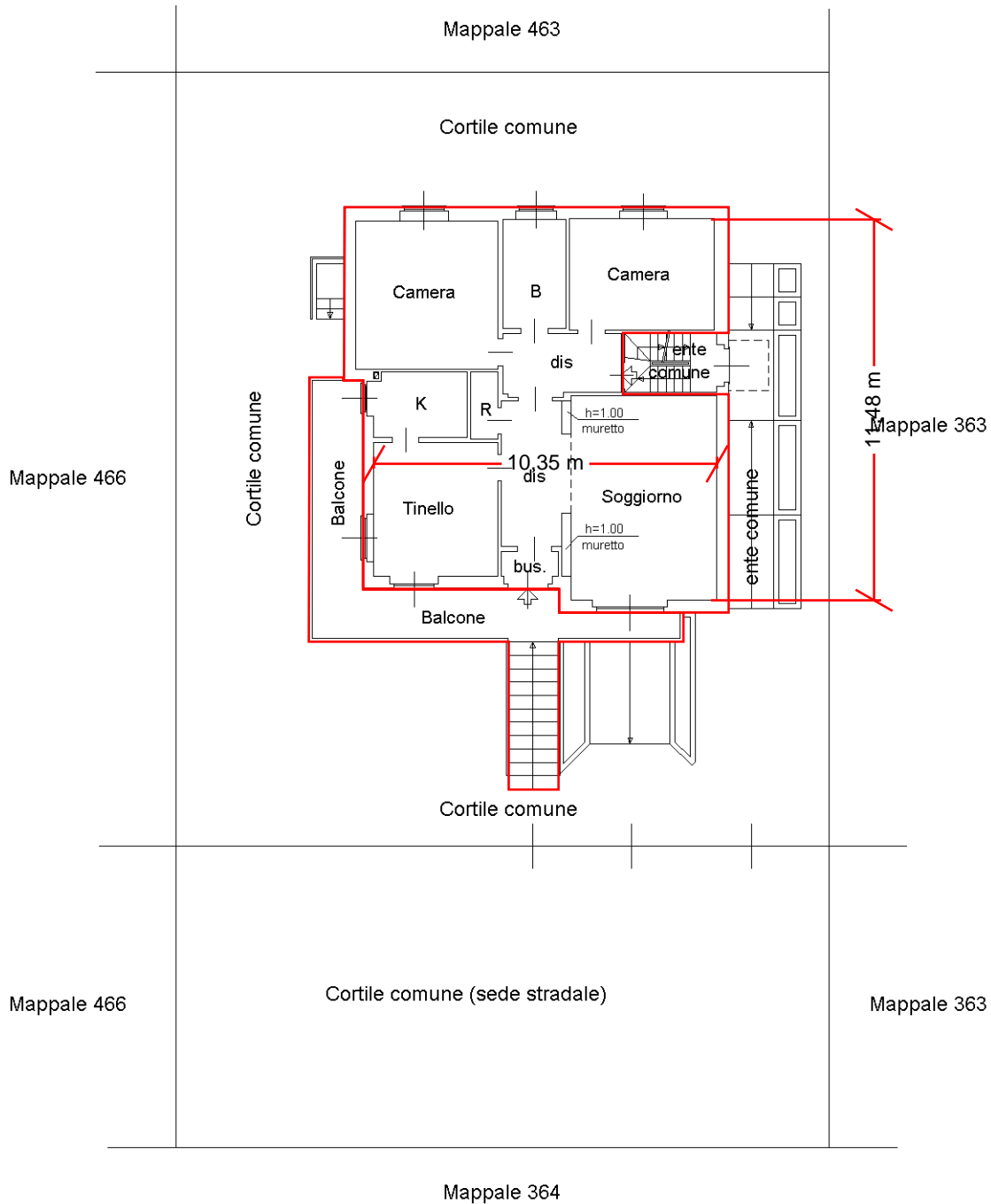

Ultima planimetria in atti

**Agenzia delle Entrate  
CATASTO FABBRICATI  
Ufficio Provinciale di  
Milano**

Dichiarazione protocollo n. MI0456744 del 23/09/2014

Planimetria di u.i.u. in Comune di Magenta

Via Edmondo De Amicis

civ. 40

Identificativi Catastali:

Sezione:

Foglio: 9

Particella: 464

Subalterno: 702

Compilata da:

Mezzanzanica Marco

Iscritto all'albo:

Geometri

Prov. Milano

N. 09955

Scheda n. 1

Scala 1:200

PIANO PRIMO SOTTOSTRADA h=2.20 mt

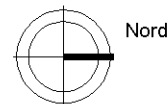
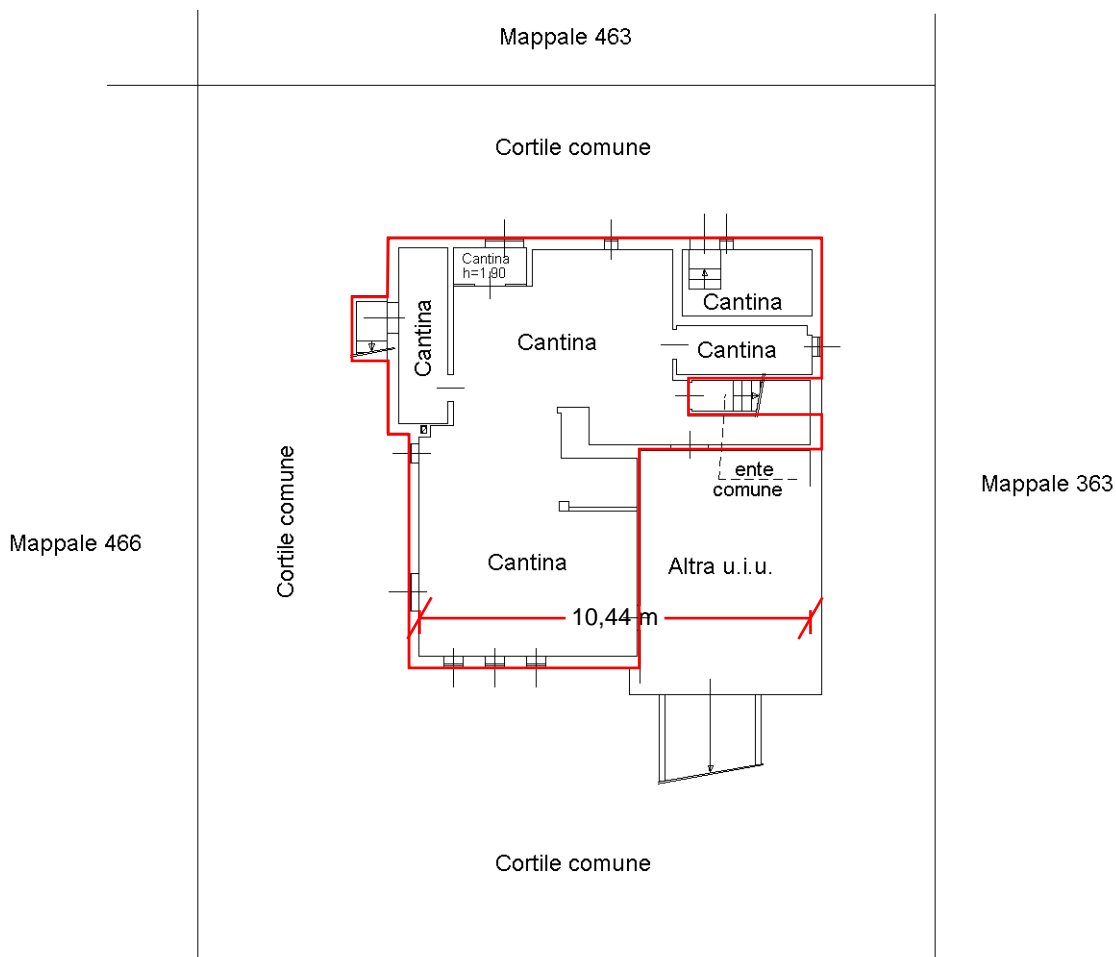

Ultima planimetria in atti