

BOZZA
P. - Col. 4. 7. - 315



MINISTERO DELLE FINANZE
DIREZIONE GENERALE DEL CATASTO E DEI SERVIZI TECNICI ERARIALI

Lire
50

NUOVO CATASTO EDILIZIO URBANO

(D. DECRETO-LEGGE 13 APRILE 1959, N. 632)

Planimetria dell'immobile situato nel Comune di **MILANO** Via **Alghero,**
 Ditta **Mi Via PUCCINI 5 COOP SELENE 70 srl** C.F. **04097250155**
 Allegata alla dichiarazione presentata all'Ufficio Tecnico Erariale di **MILANO** Prop.dell'Aren.:
CIMEP MILANO

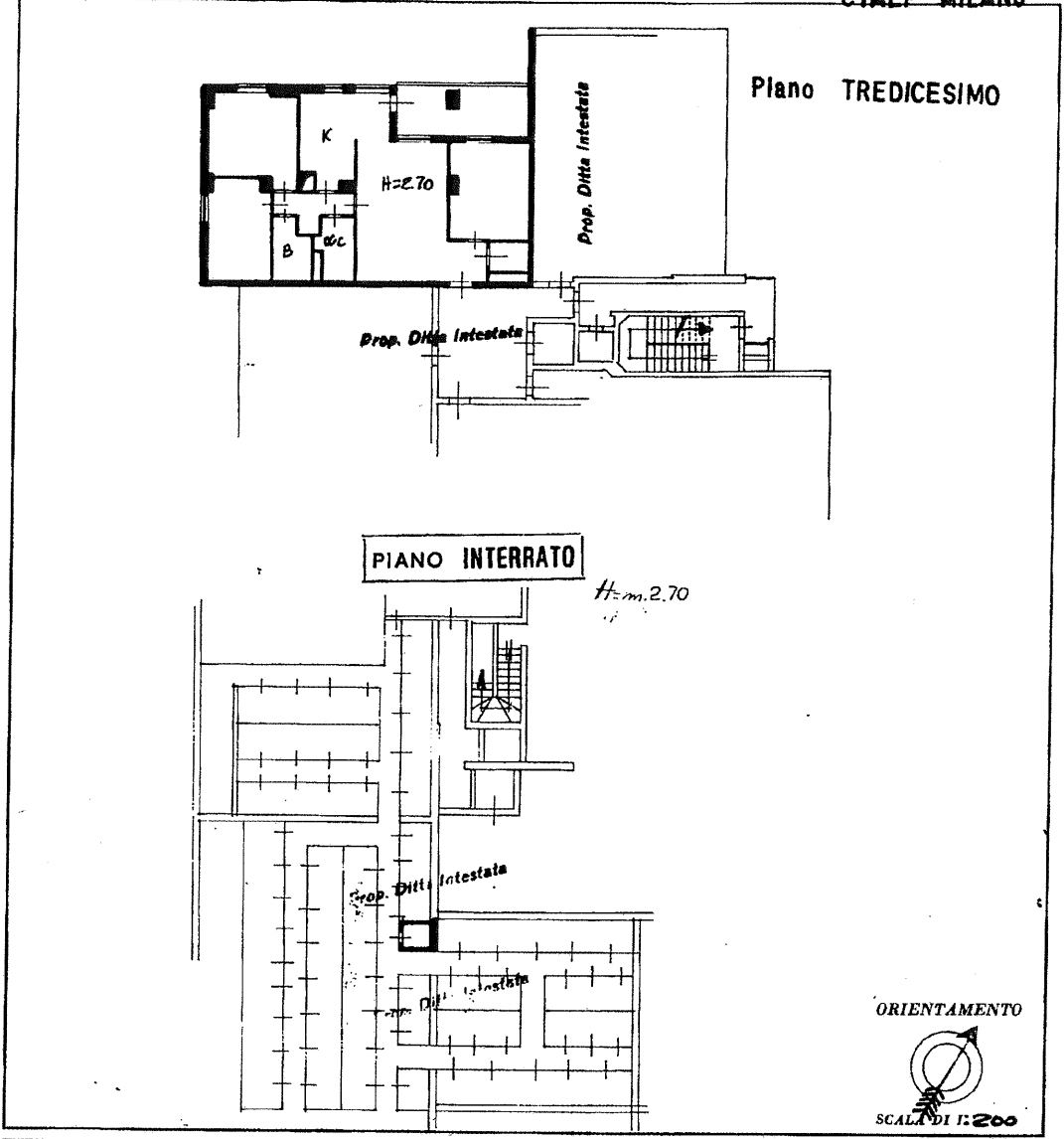

10 metri

Catasto dei Fabbricati - Situazione al 03/02/2016 - Comune di MILANO (F205) - VIA PRIVATA ALGHERO n. 11 piano: 13-S1;

SPAZIO RISERVATO PER LE ANNOTAZIONI D'UFFICIO

DATA	Partita
PROT. N°	Mapp 435
	Foglio 14E
	sub 64

Compilata dal **Geometra**
Corrado Zibotto
 Iscritto all'Albo de **Geometri**
 della Provincia di **MILANO**
 DATA **10 SET 1984**
 Firma: *Corrado Zibotto*

Ultima planimetria in atti

REGOLAMENTO
F. - Col. S. T. - 315



MINISTERO DELLE FINANZE
DIREZIONE GENERALE DEL CATASTO E DEI SERVIZI TECNICI ERARIALI

Lire
50

NUOVO CATASTO EDILIZIO URBANO

(R. DECRETO-LEGGE 13 APRILE 1939, N. 833)

Planimetria dell'immobile situato nel Comune di **MILANO** Via **Alghero**
 Ditta **COOP. SELENE 70 s.r.l.** MI Via **PUCCHINI 5** C.F. **04097250155**
 Allegata alla dichiarazione presentata all'Ufficio Tecnico Erariale di **MILANO** Area:
 C. INTR. **MILANO**

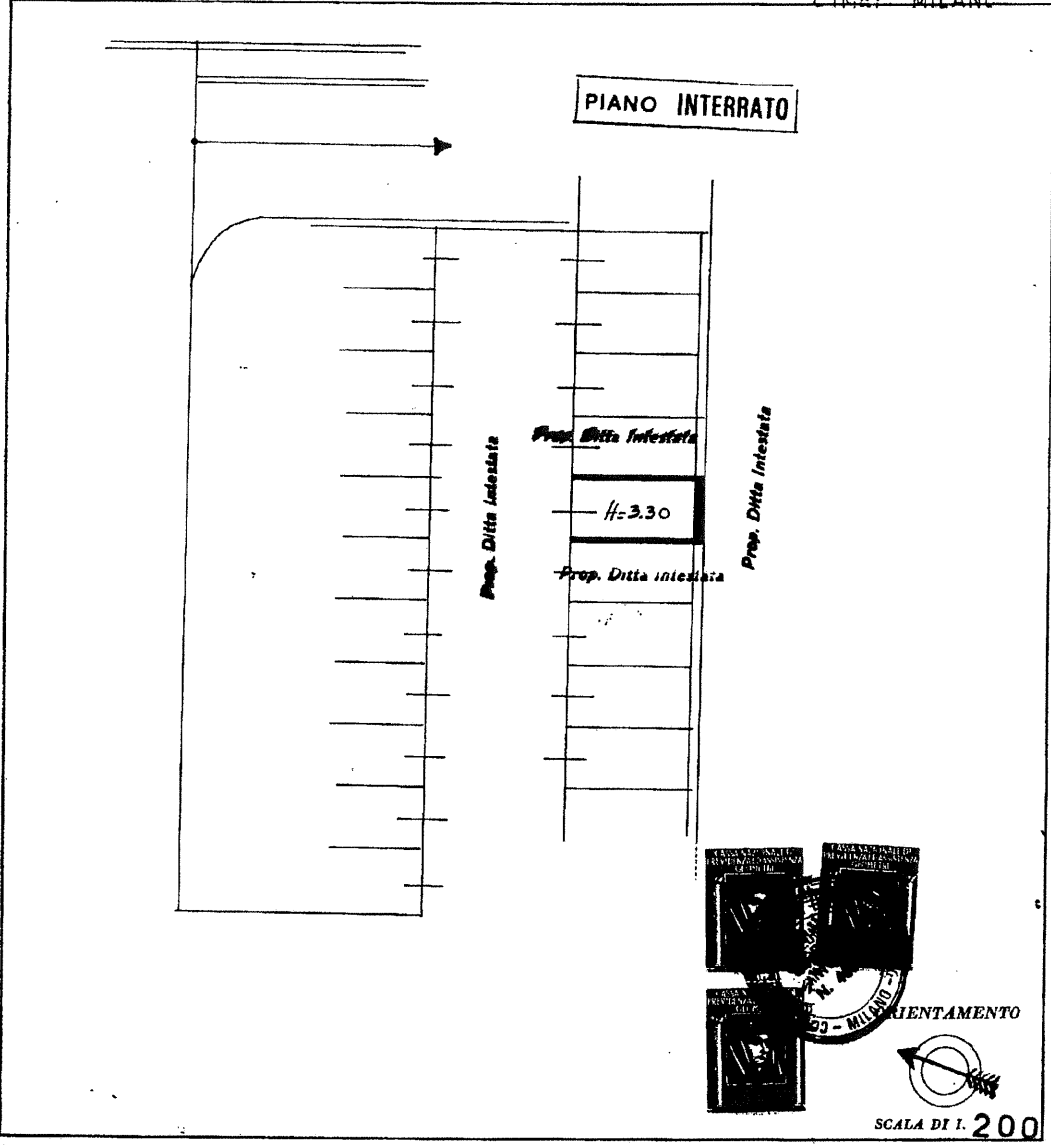

10 metri

Stampa del Geometra **Corrado Antonini** con il suo timbro professionale e il timbro dell'Ufficio Tecnico Erariale di Milano. Sotto i timbri è presente un compasso e la dicitura **SCALA DI I. 200**.

SPAZIO RISERVATO PER LE ANNOTAZIONI D'UFFICIO

DATA	Partita
PROT. N°	Mapp 440
	Foglio 146
	Sub 5

Compilata dal **Geometra**
Corrado Antonini
 Iscritto all'Albo de **Geometri**
 della Provincia di **MILANO**
 DATA **10 SET. 1982**
 Firma: *[Firma]*

Catasto dei Fabbricati - Situazione al 03/02/2016 - Comune di MILANO (F205) -
 VIA PRIVATA ALGHERO n. 11 piano: S1;

Ultima planimetria in atti