

**Agenzia del Territorio  
CATASTO FABBRICATI  
Ufficio Provinciale di  
Milano**

Dichiarazione protocollo n. MI0645469 del 10/07/2007

Planimetria di u.i.u. in Comune di Milano

Via Guglielmo Guintellino

civ. 26

Identificativi Catastali:

Sezione:

Foglio: 542

Particella: 89

Subalterno: 726

Compilata da:  
Cavalle' Marco

Iscritto all'albo:  
Architetti

Prov. Milano

N. 10433

Scheda n. 1

Scala 1:200

PIANO TERRA

CORSELLO COMUNE

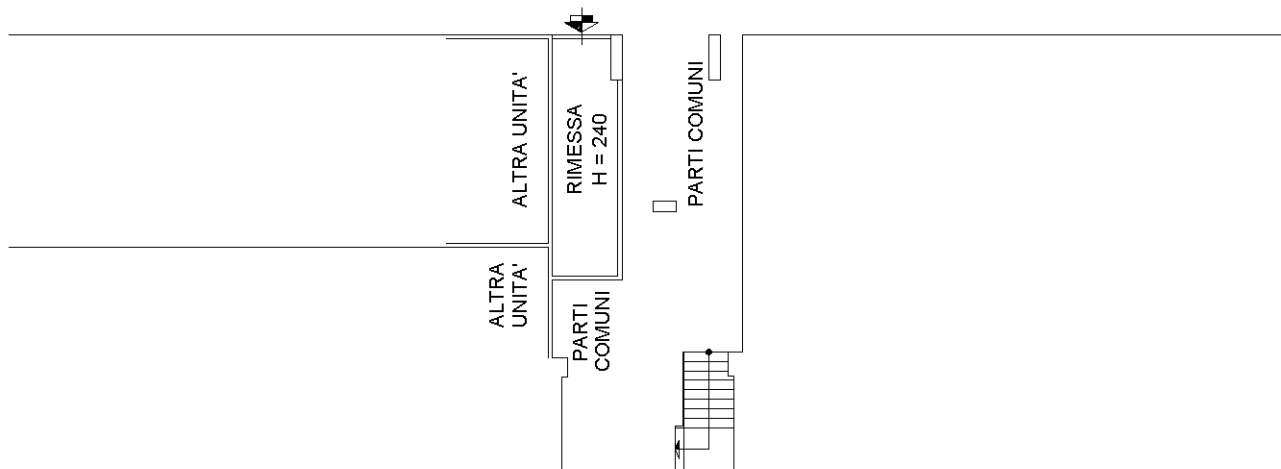

Ultima planimetria in atti

