

**Allegato c)1- LOTTO UNO****DOCUMENTAZIONE FOTOGRAFICA**

*Complesso artigianale composto da capannone, uffici,  
abitazione custode, cantina, locali annessi ed area esterna in*

*Via Bologna, 4 - **BUSSERO (MI)***



Vista del complesso da via Bologna – ingresso agli uffici.





L'intorno.







Particolare del fabbricato uffici/abitazione custode/cantina e vista del capannone da via Bologna. Da notare i **pannelli solari posti sulla copertura**.





Vista del capannone ed annessi da via Bologna. Da notare i **pannelli solari posti sulla copertura**.

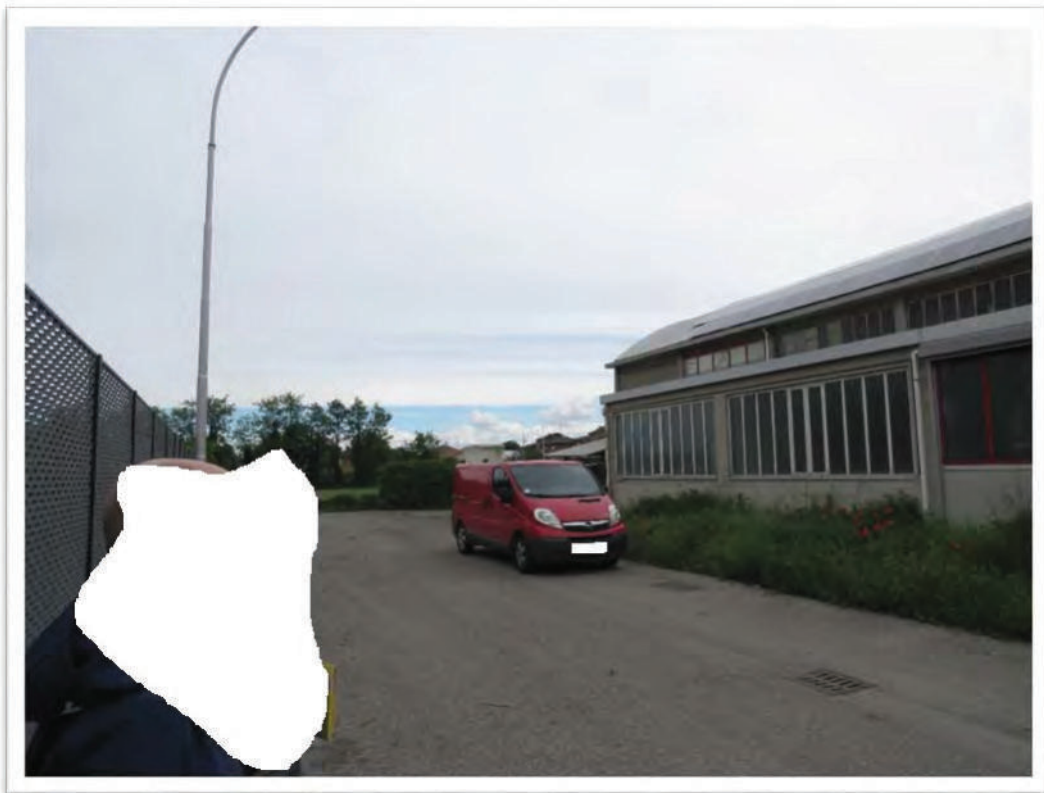





Estremità Sud del capannone ed annessi. Da notare i **pannelli solari** posti sulla copertura.





Estremità Sud del capannone ed annessi. Da notare i **pannelli solari posti sulla copertura**.







Testata Sud del capannone.



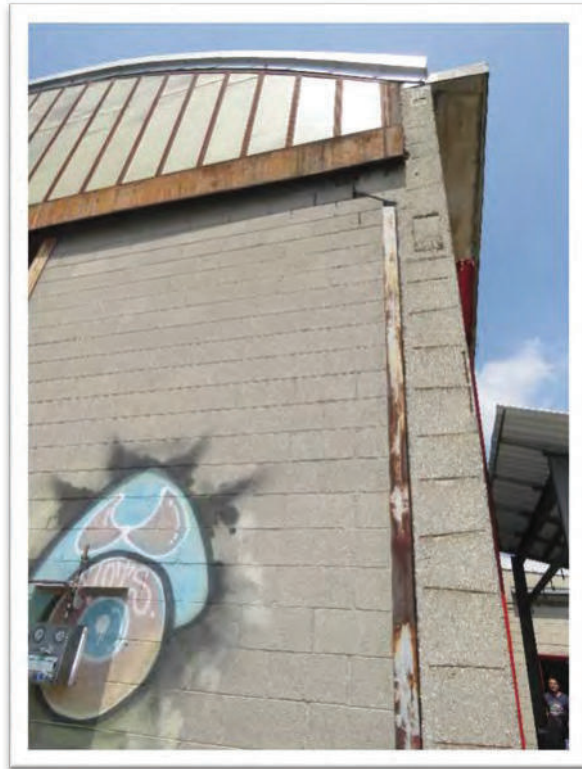

Particolari di degrado della testata Sud del capannone.







Particolari di degrado della testata Sud del capannone.





Area esterna / confine Sud.







Area esterna / confine Sud-Ovest e tettoia di cui non è stato reperito il titolo edilizio.







Vasca coperta di cui non è stato reperito il titolo edilizio.







Ingresso principale al capannone.





Interni del capannone.







Interni del capannone.





Interni del capannone.







Tettoia posta lungo il confine Ovest di cui non è stato reperito il titolo edilizio.





Tettoia posta lungo il confine Ovest di cui non è stato reperito il titolo edilizio.







Tettoia posta lungo il confine Ovest di cui non è stato reperito il titolo edilizio.





Tettoia posta lungo il confine Ovest di cui non è stato reperito il titolo edilizio.







Tettoia posta lungo il confine Ovest di cui non è stato reperito il titolo edilizio.





Tettoia posta lungo il confine Ovest di cui non è stato reperito il titolo edilizio.







Ingresso ai servizi igienici del capannone.





Servizi igienici del capannone.







Servizi igienici del capannone.





Tettoia posta lungo il confine Ovest di cui non è stato reperito il titolo edilizio ed in cui sono anche installati i terminali dell'**impianto fotovoltaico posto sulla copertura.**







Tettoia posta lungo il confine Ovest di cui non è stato reperito il titolo edilizio ed in cui sono anche installati i terminali dell'**impianto fotovoltaico posto sulla copertura**.

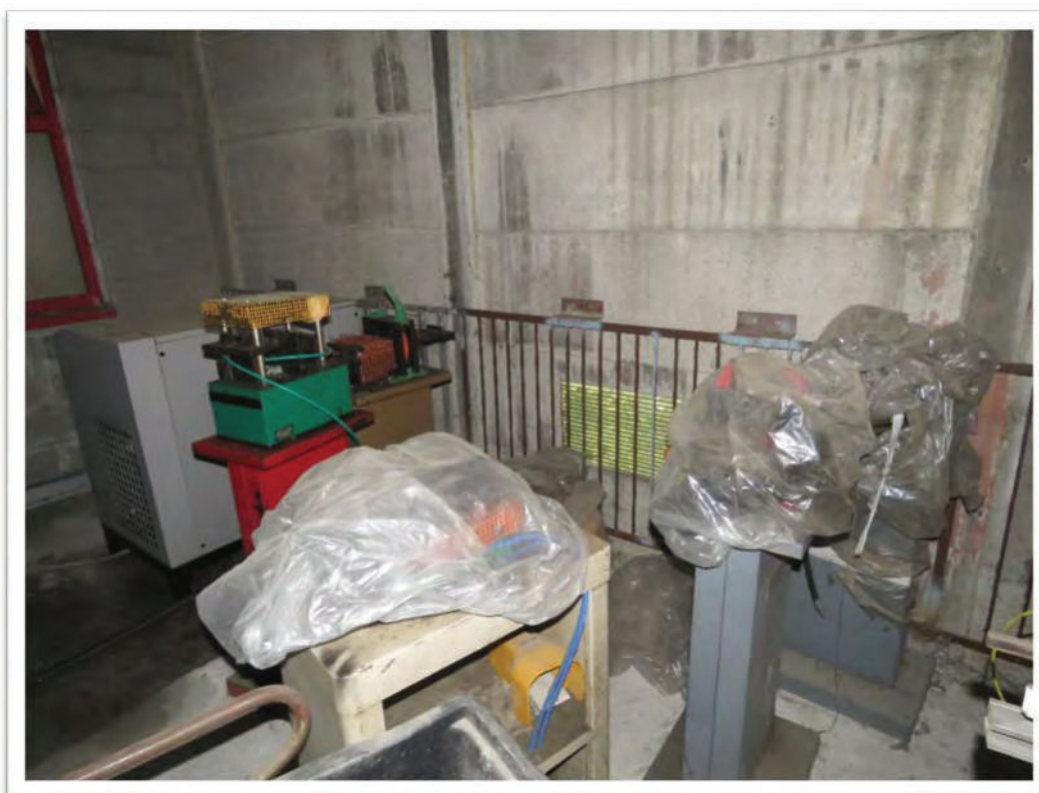



Magazzino posto a confine Ovest.







Magazzino interno al capannone e di cui non è stato reperito il titolo edilizio.





Testata Nord del capannone da cui si accede alla palazzina uffici e finestra posta al piano primo visionata solo da lontano.





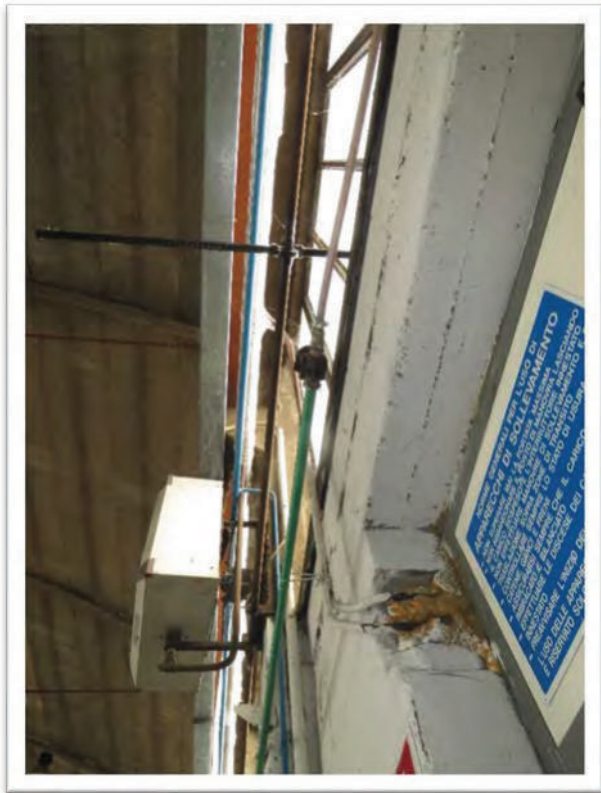

Particolari di degrado del capannone.



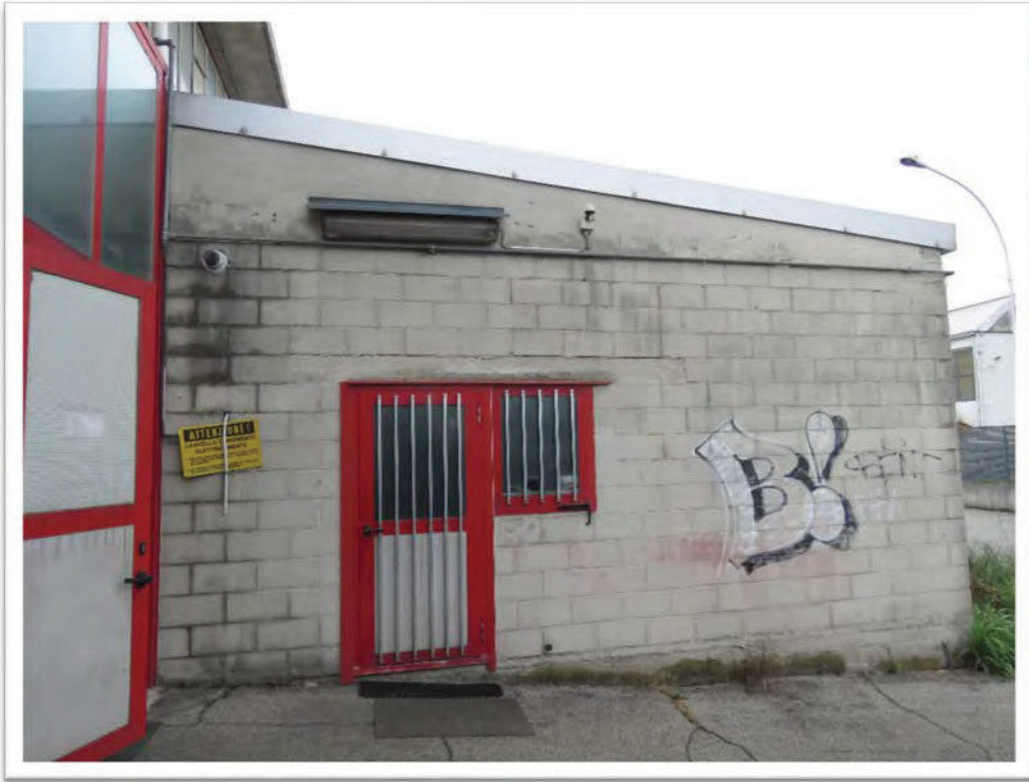

Ingresso al corpo spogliatoi/lavatoi/locale ricreativo.







Corpo spogliatoi/lavatoi/locale ricreativo.





Locale ricreativo.







Magazzino posto verso via Bologna.





Magazzino posto verso via Bologna.







L'ingresso agli uffici.





Disimpegno uffici.







Ufficio direzionale.



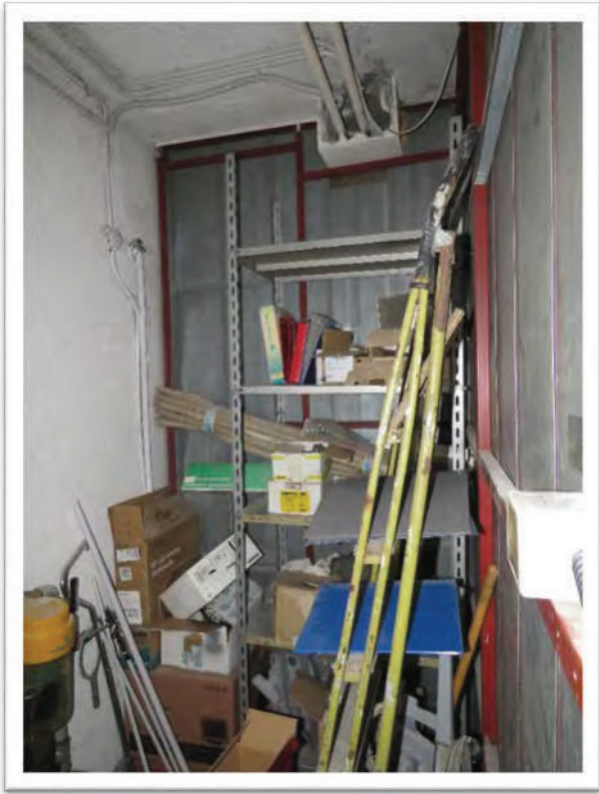

Locale tecnico.







Ufficio direzionale.





Uffici operativi.





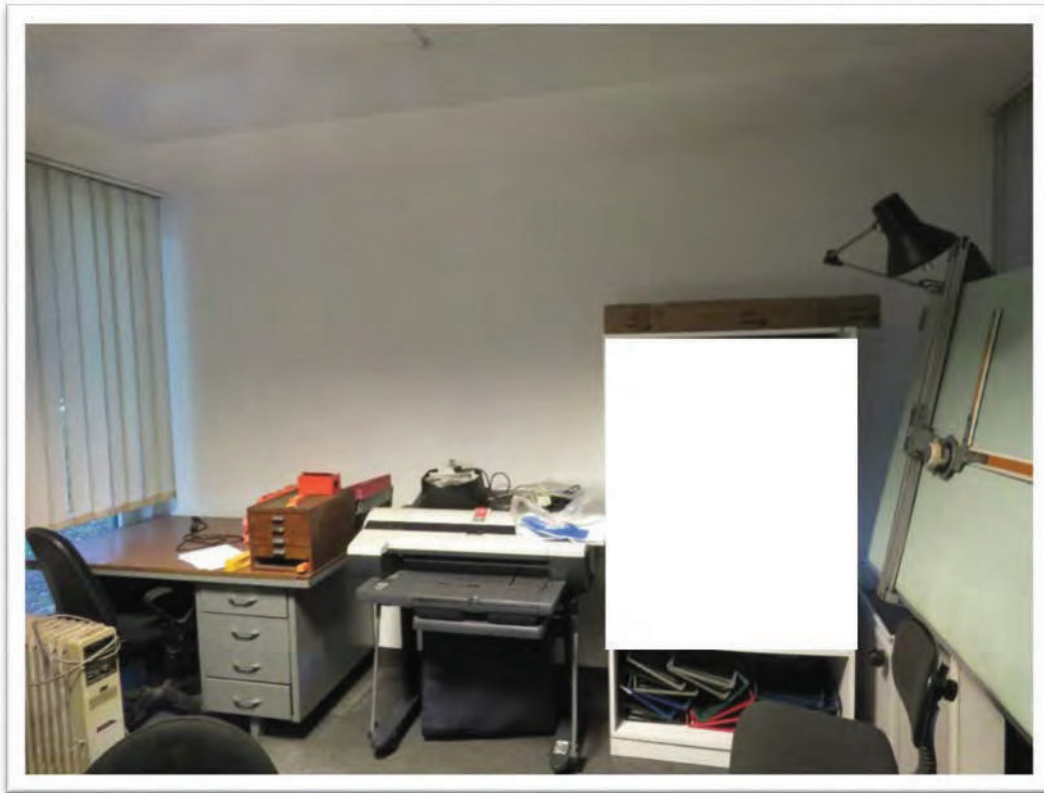

Uffici operativi.

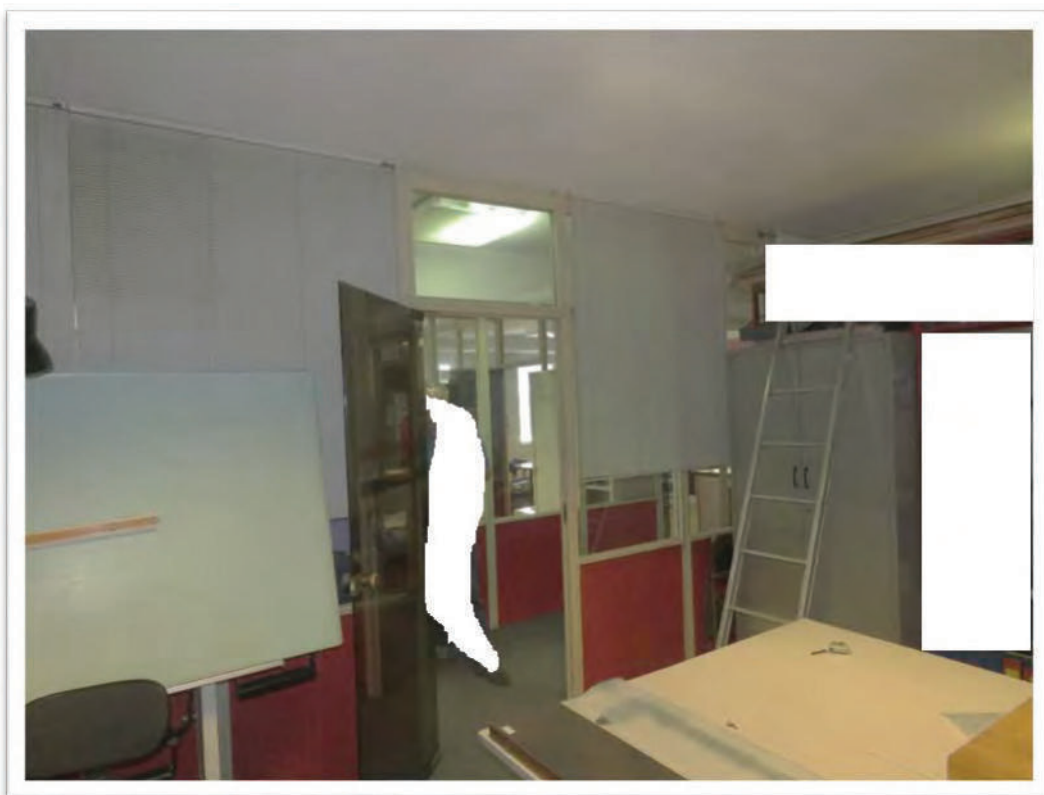

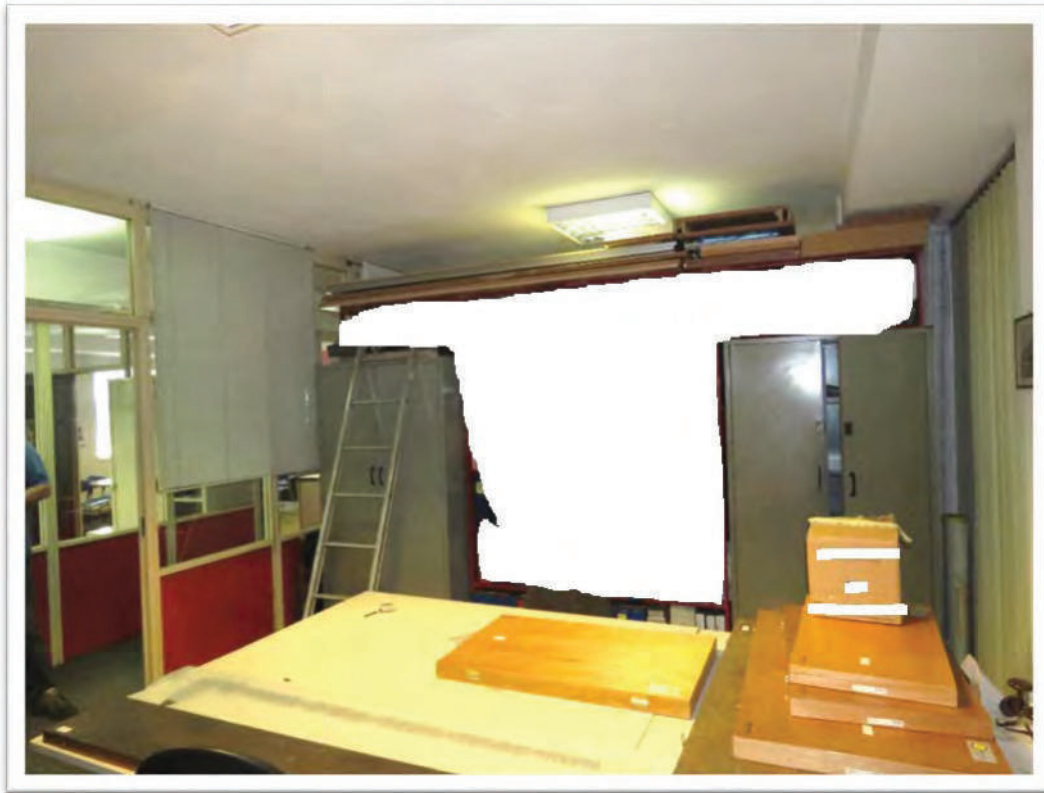

Uffici operativi.







Servizi igienici.

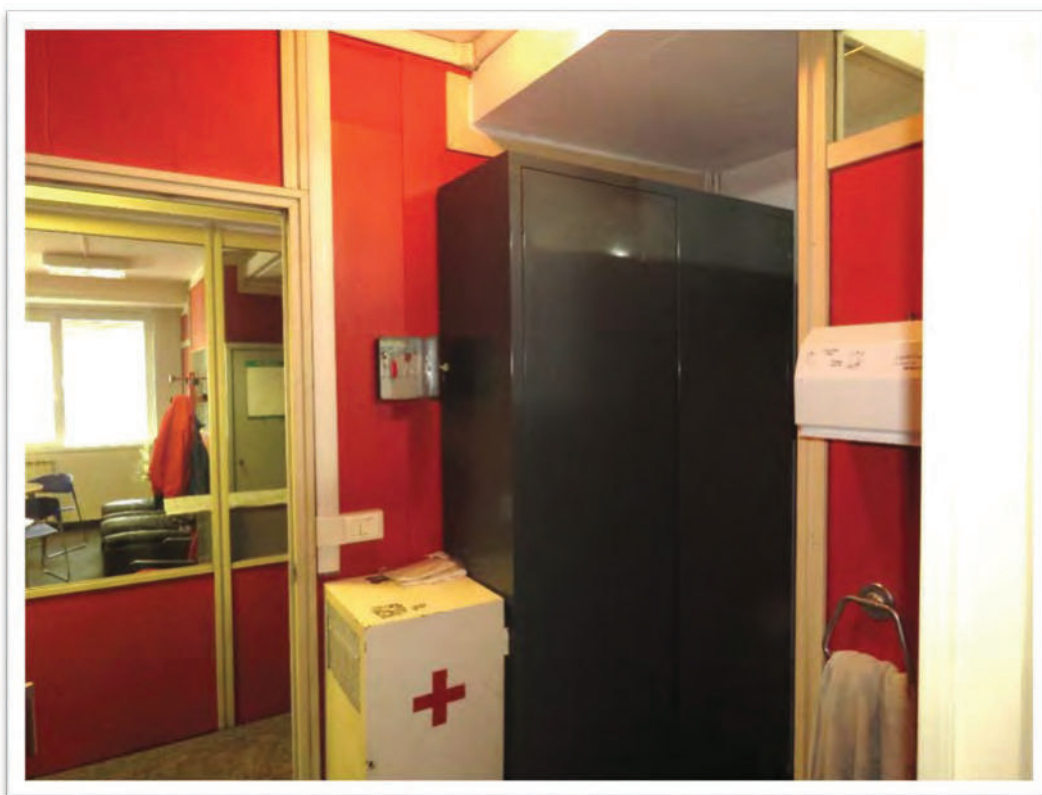



Servizi igienici.

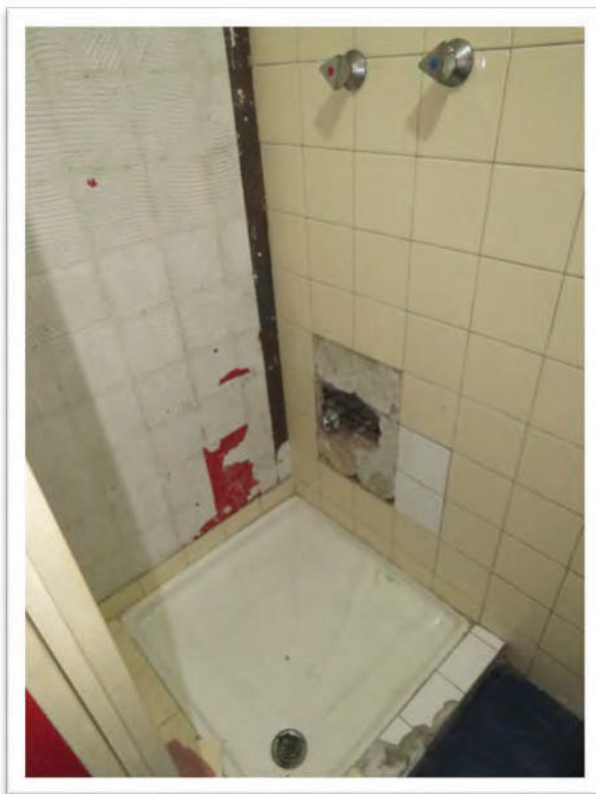



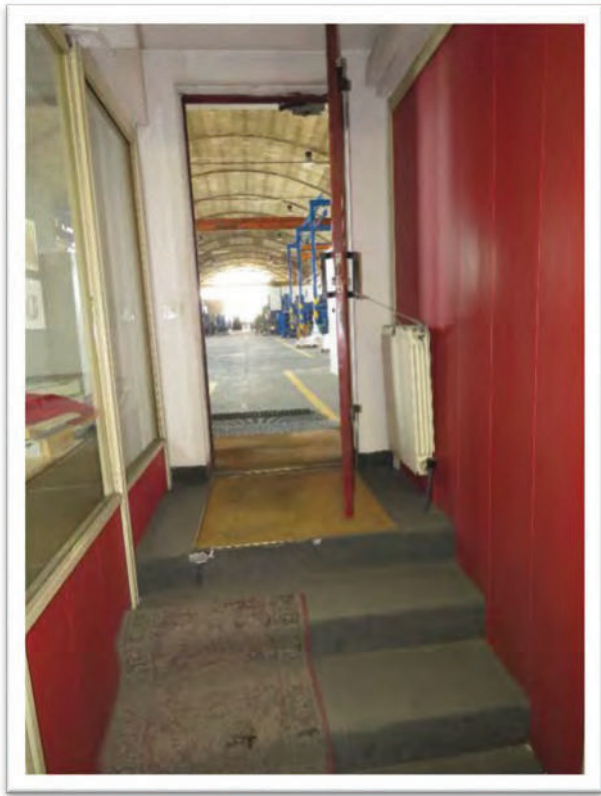

Ingresso verso il capannone.





Il vano esterno ad uso archivio.





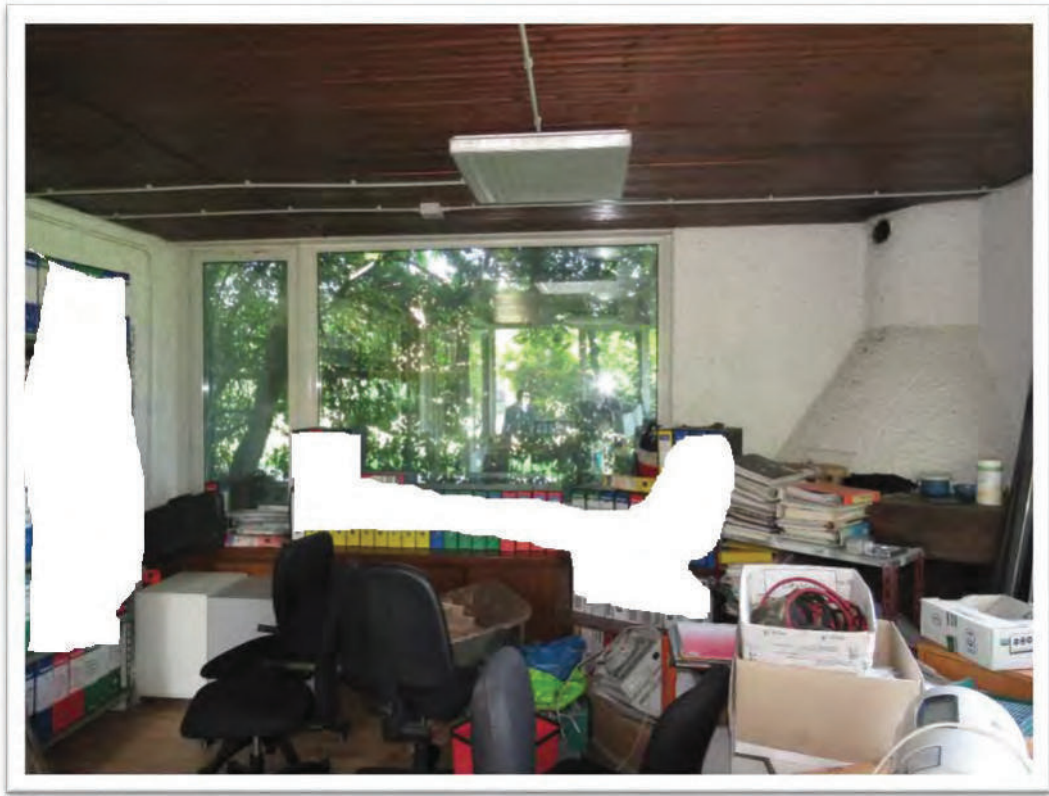

Interni del vano esterno ad uso archivio.

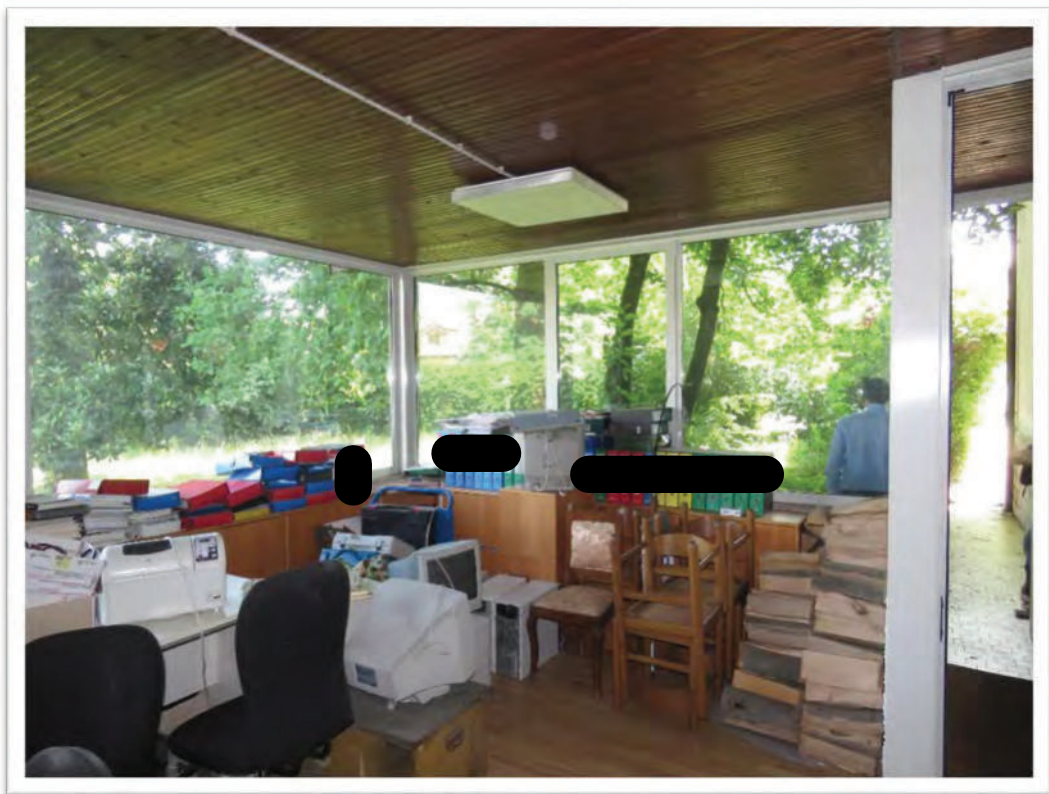





Area esterna posta verso il confine Ovest.







Il locale caldaia.





Particolari di degrado.







L'area esterna posta verso il confine Ovest.





L'ingresso al vano scale che conduce all'abitazione del custode al piano primo.

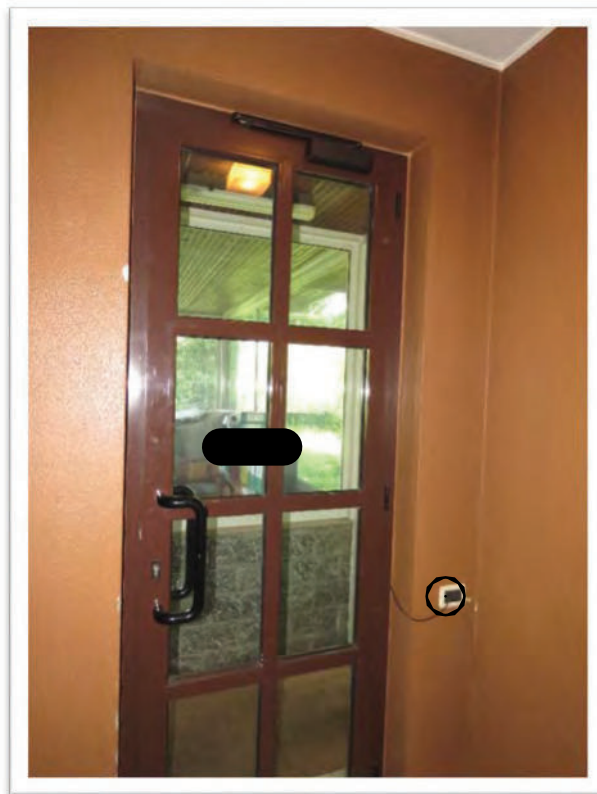



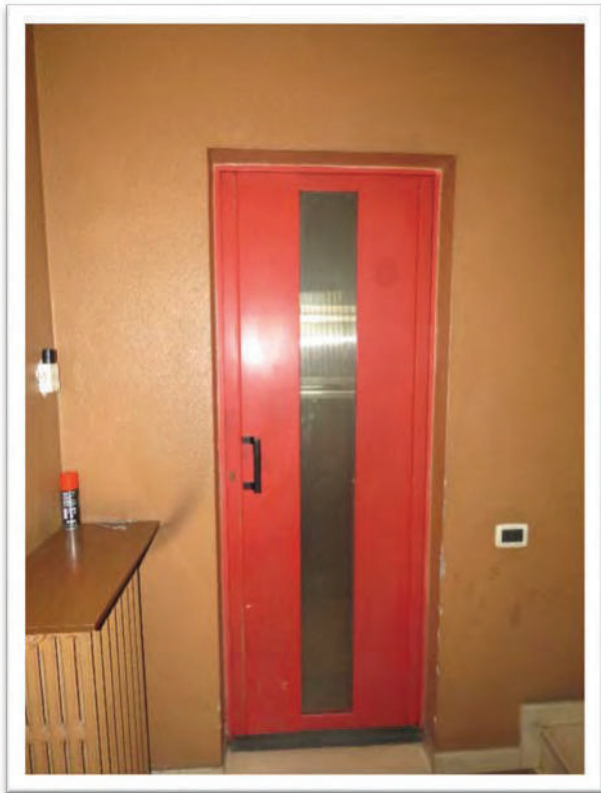

L'ingresso agli uffici dal vano scale e vano scale.

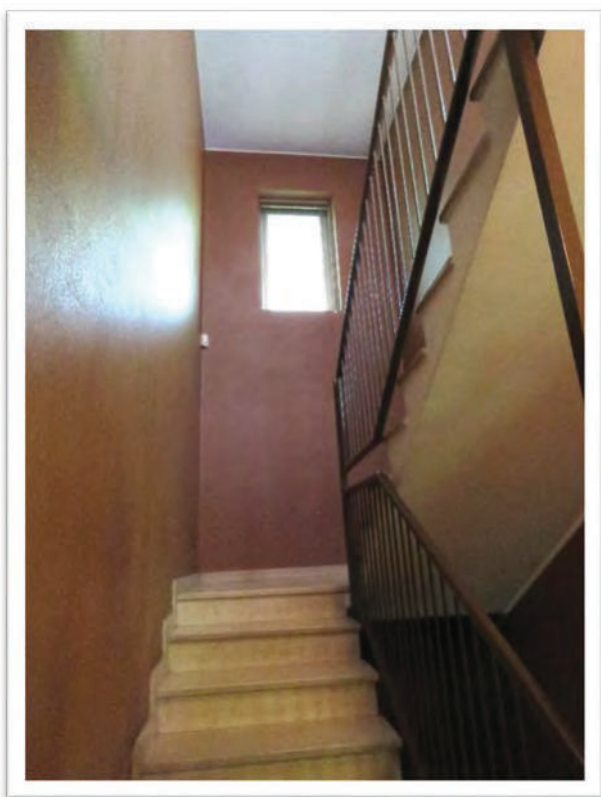

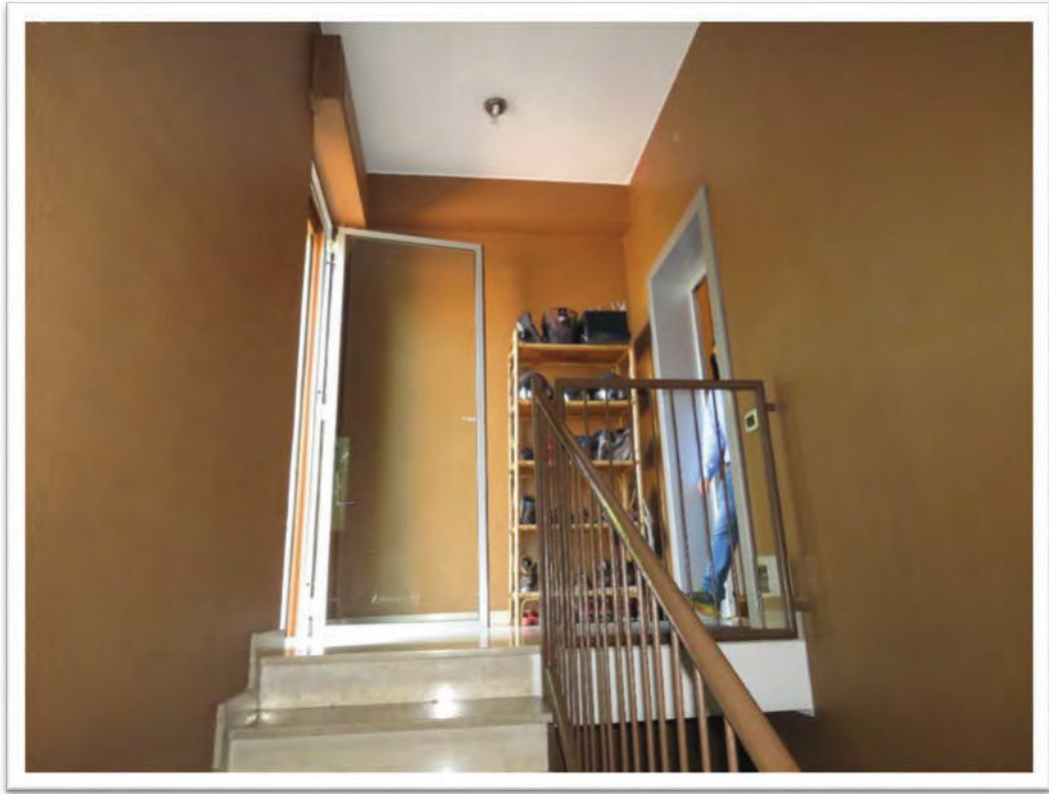

Il pianerottolo del piano primo e terrazzo.





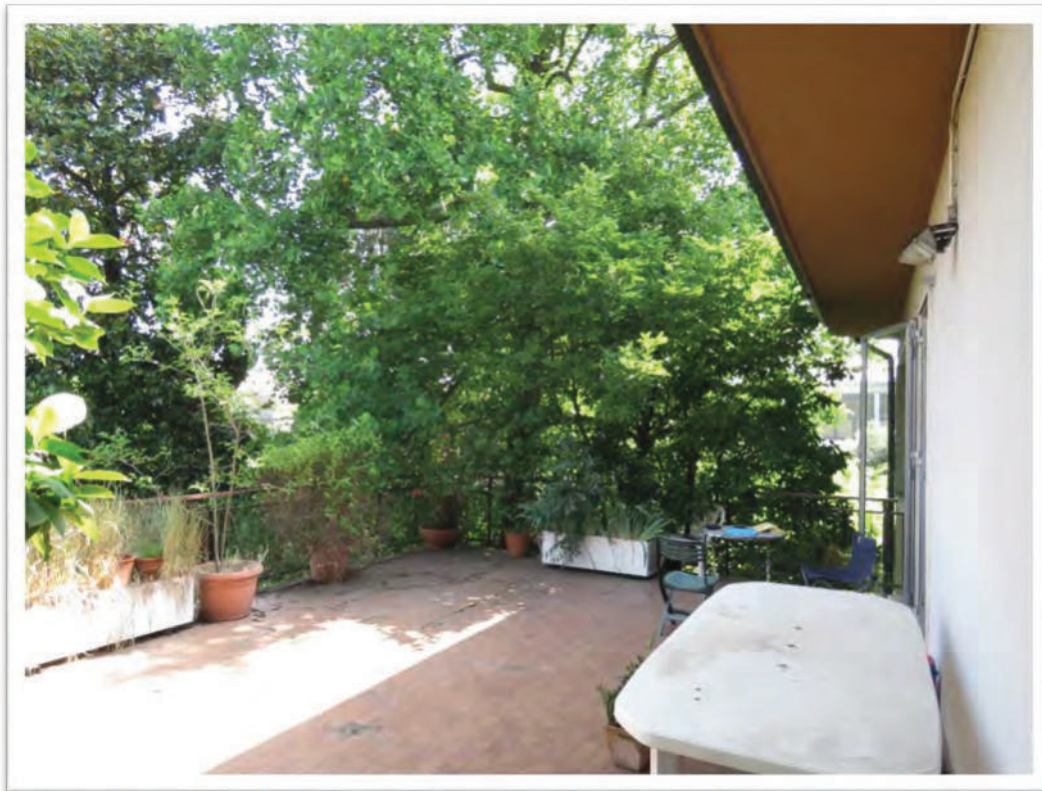

Terrazzo al primo piano.

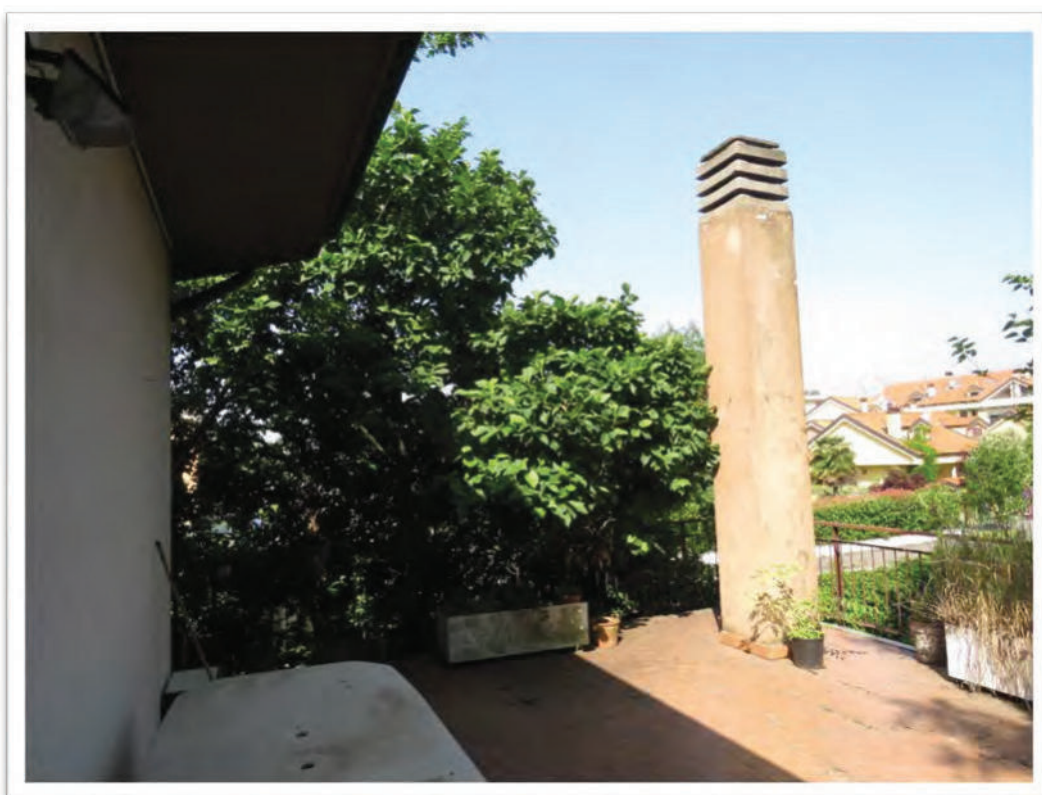



Particolari di degrado del terrazzo.

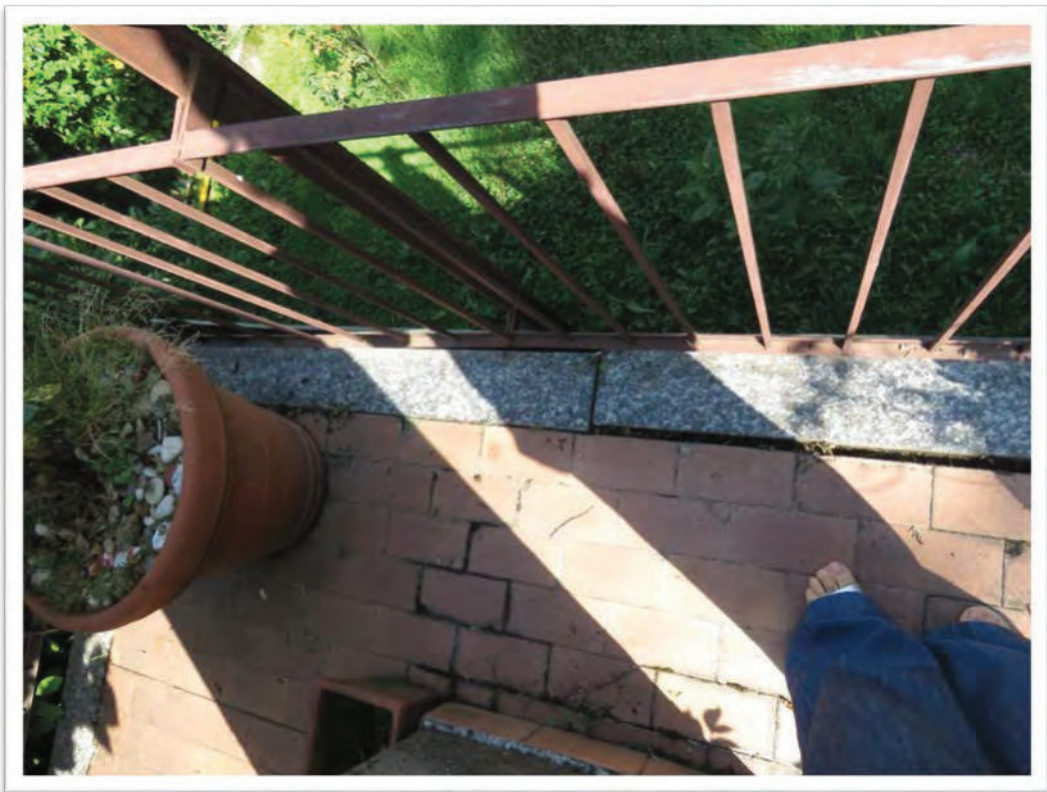



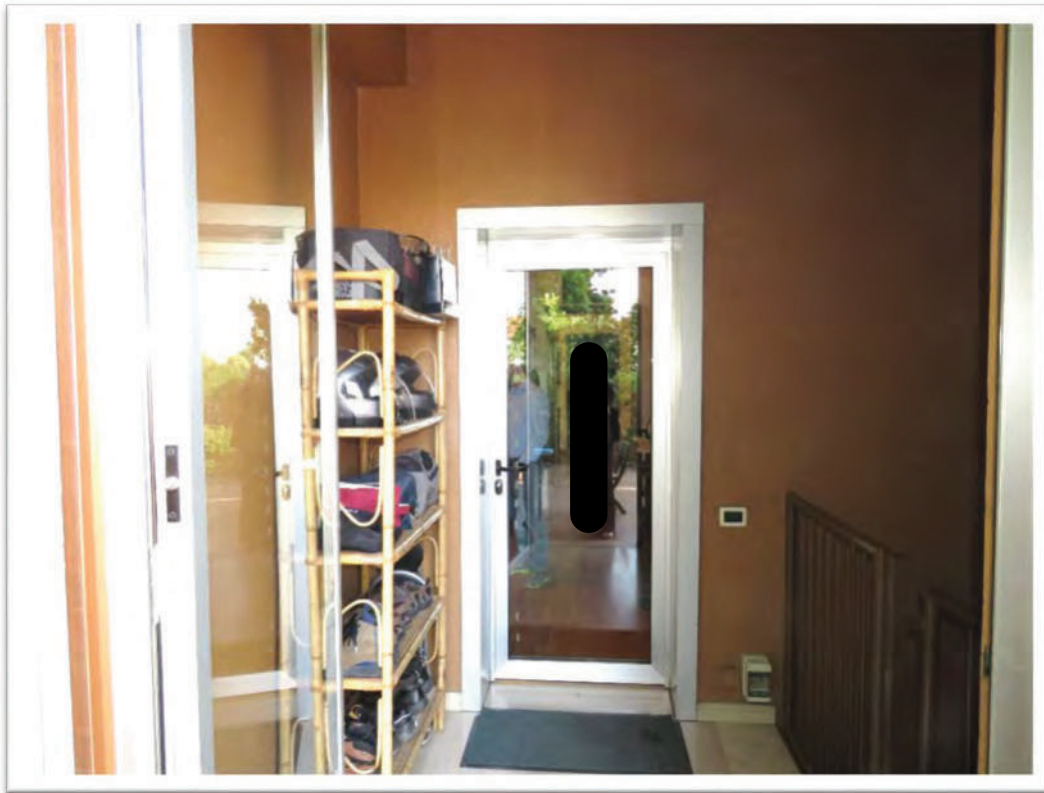

Ingresso all'abitazione del custode.

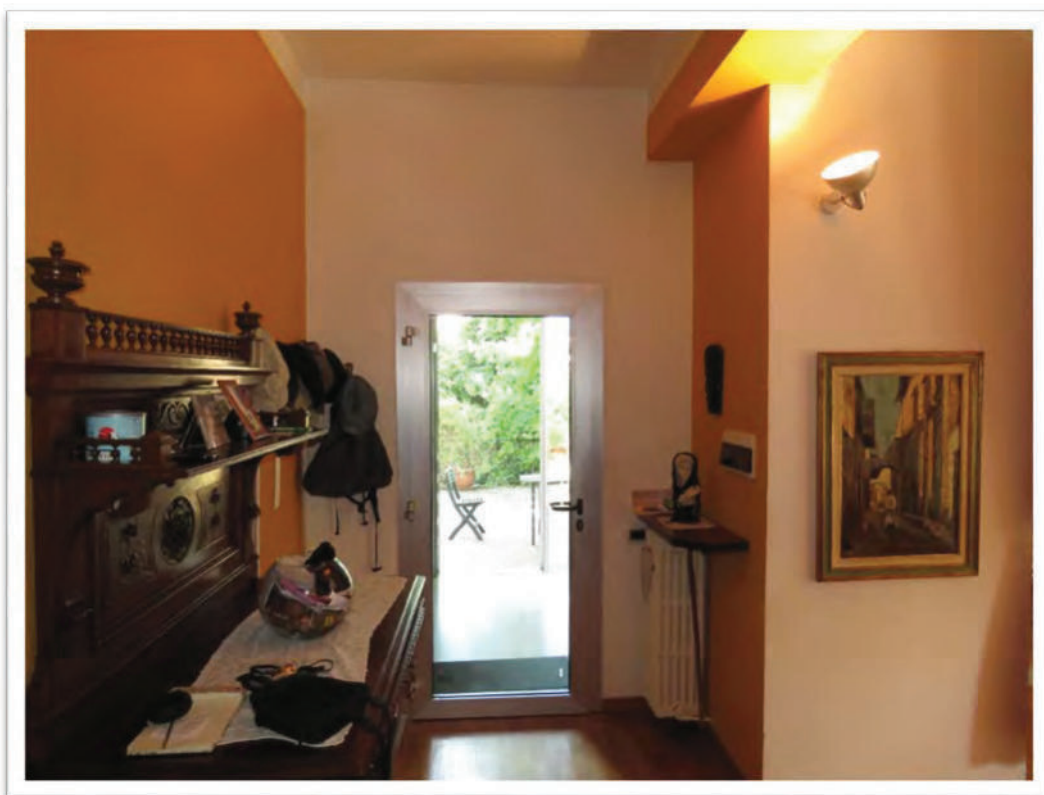

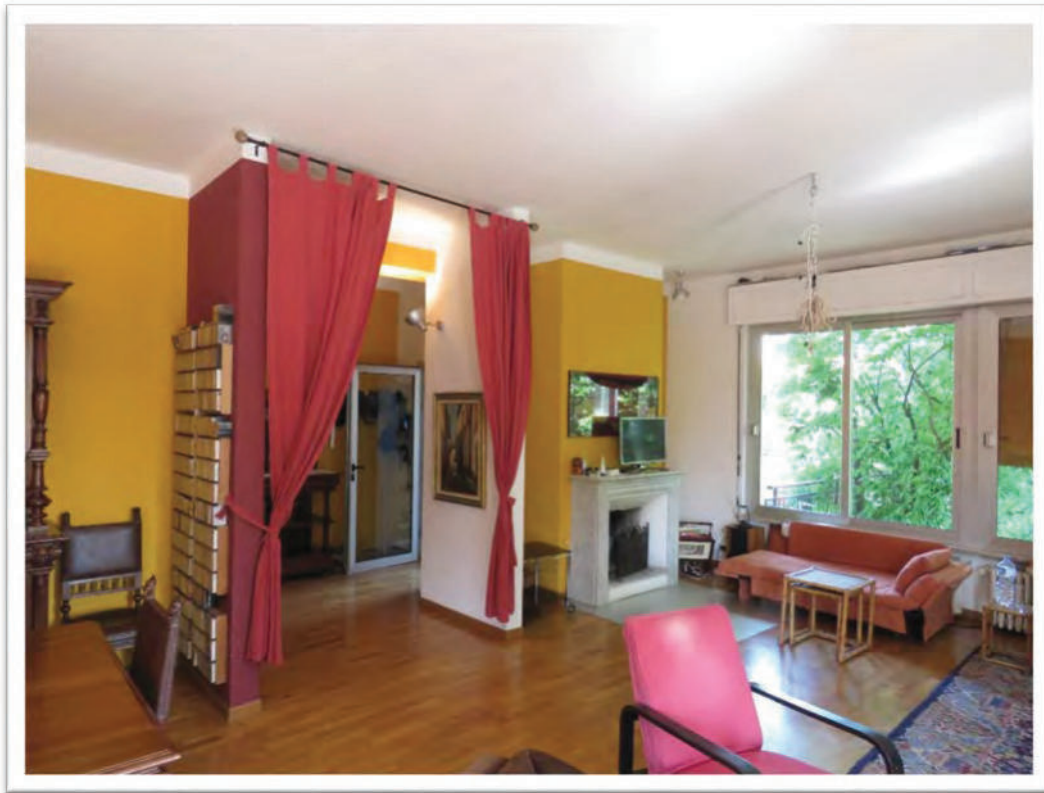

Soggiorno.





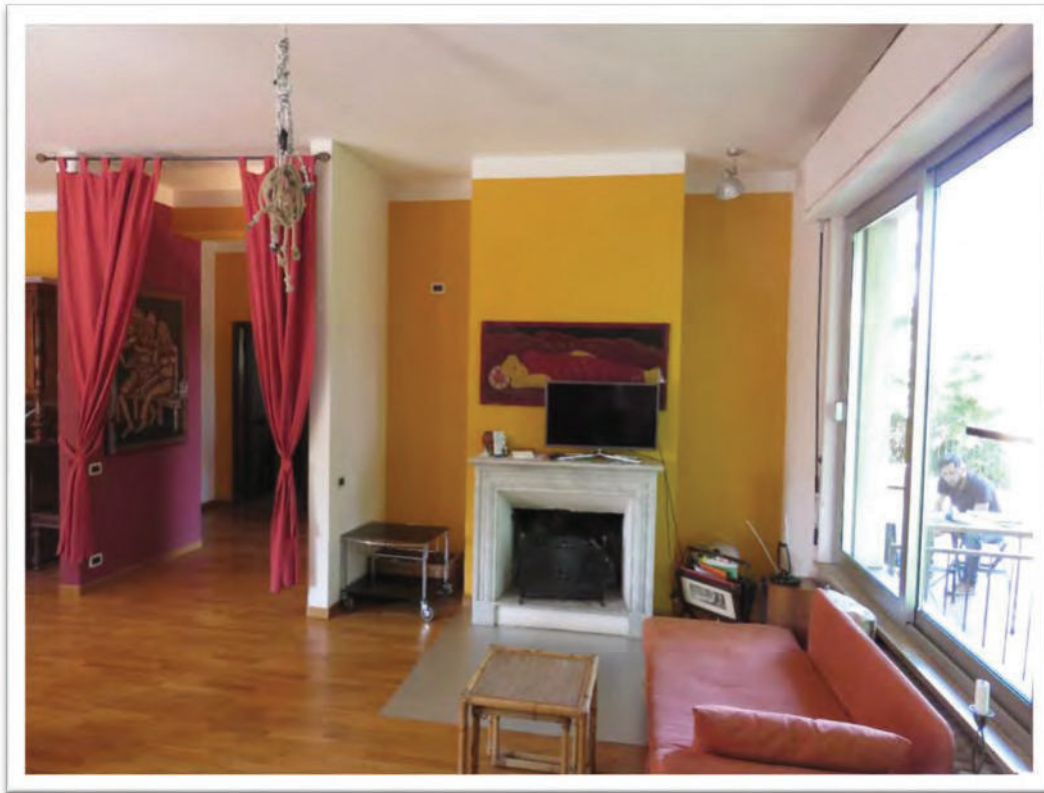

Soggiorno.

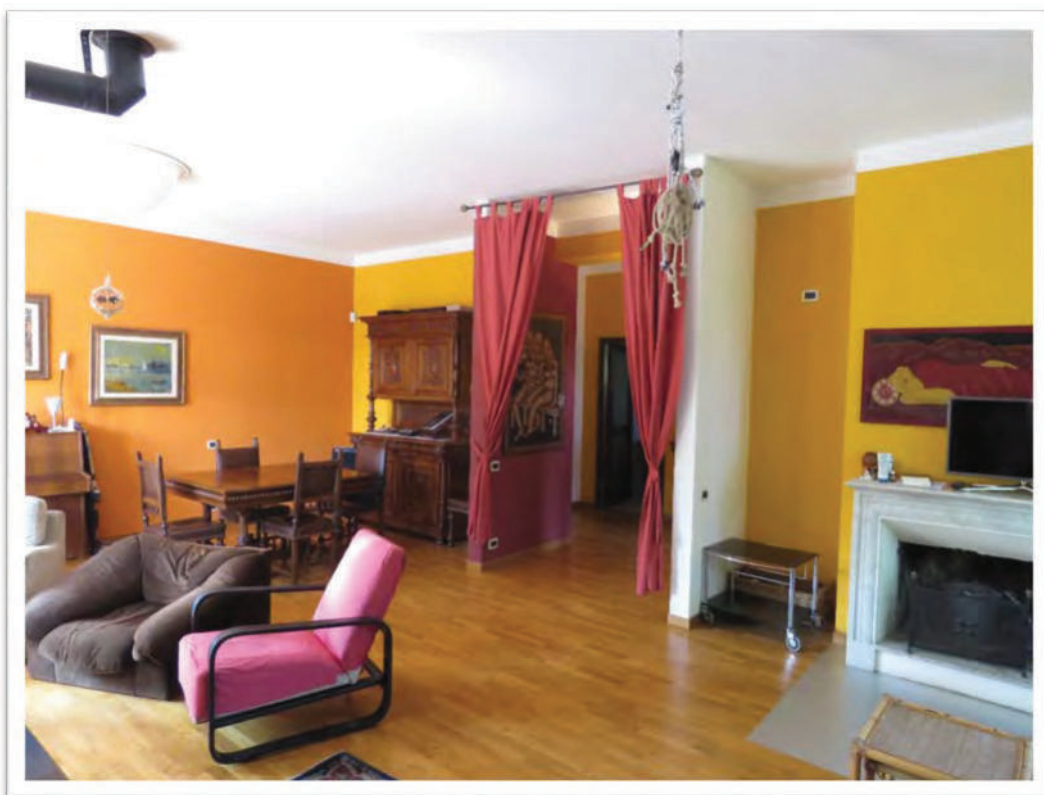



Cucina.

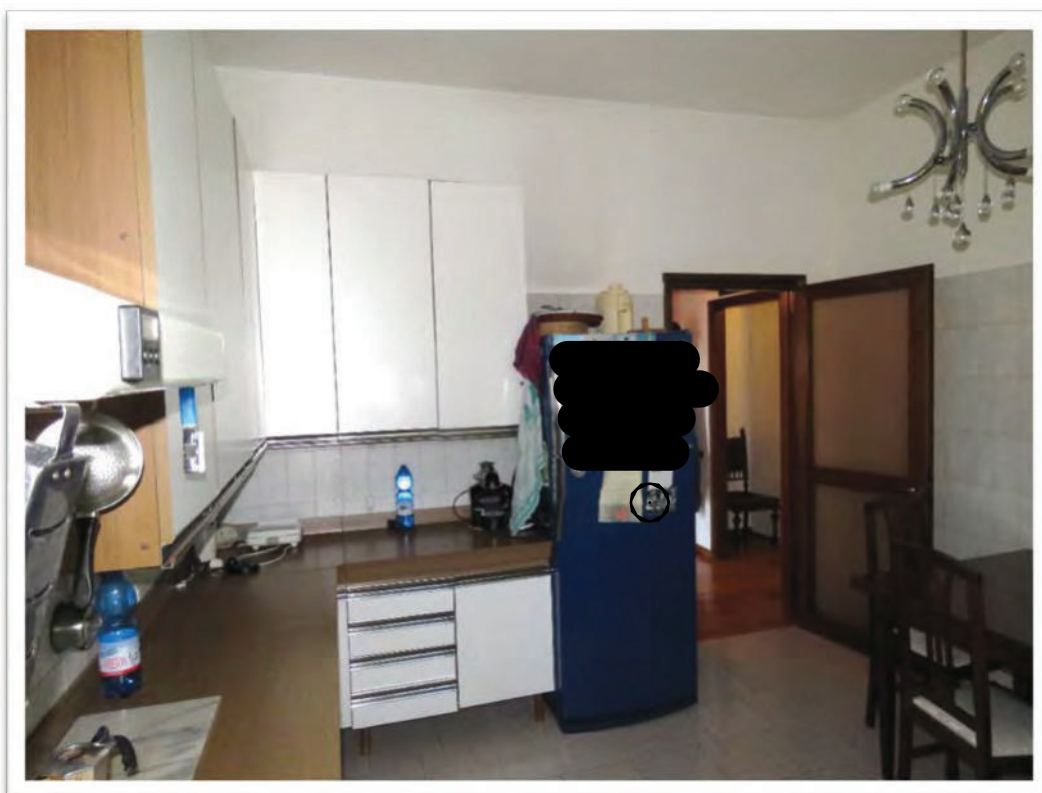





Disimpegno.

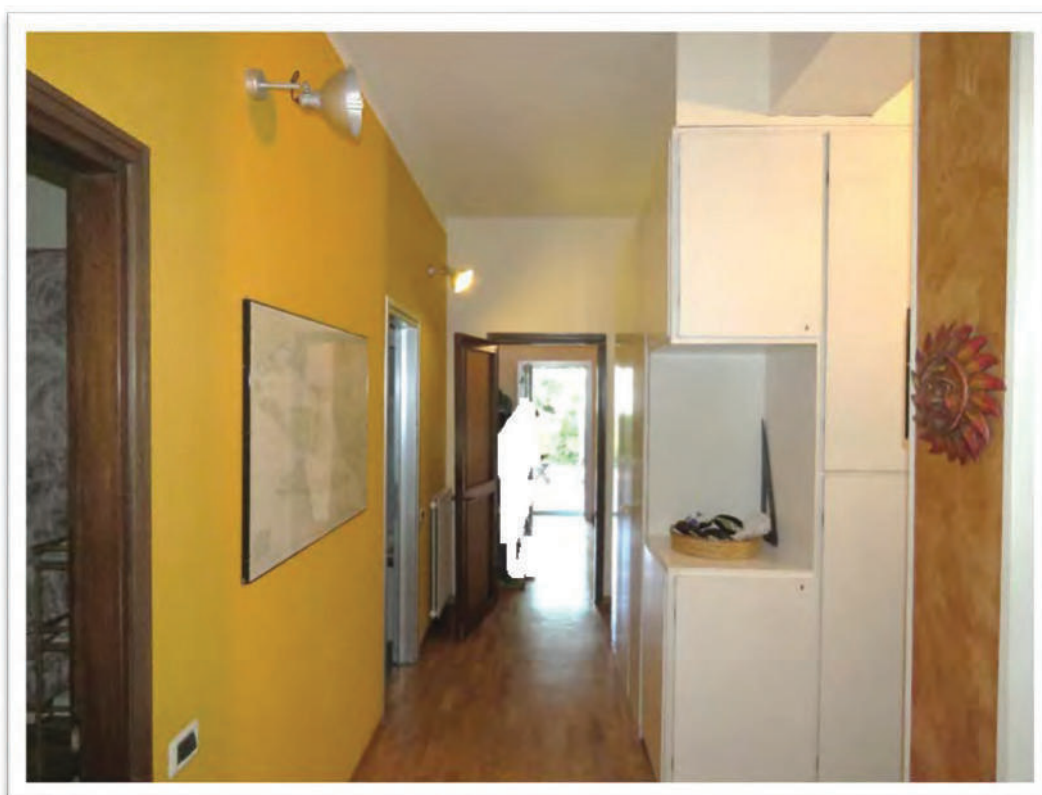

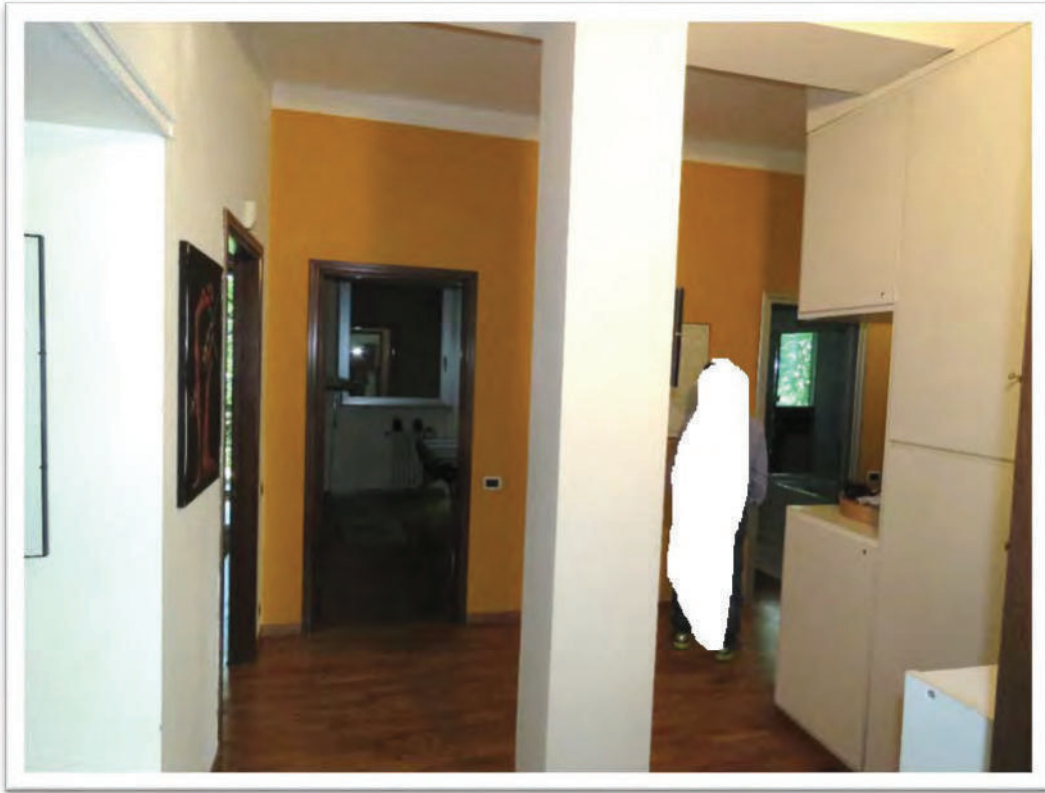

Disimpegno.





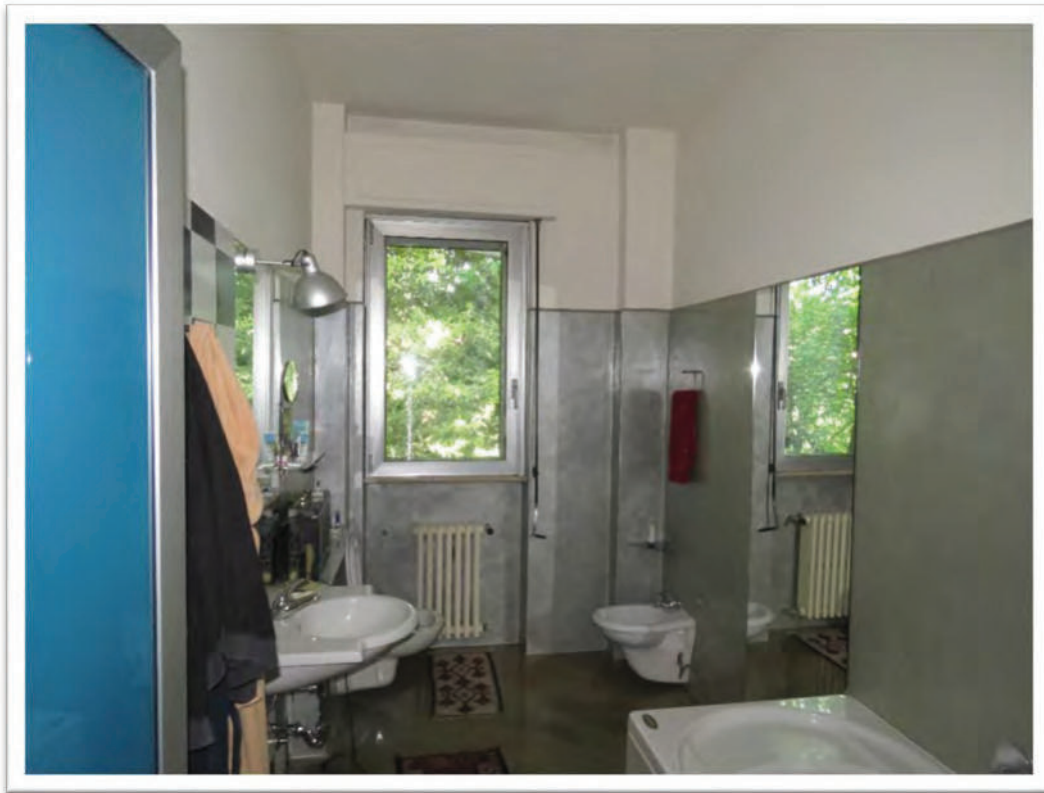

Bagno.

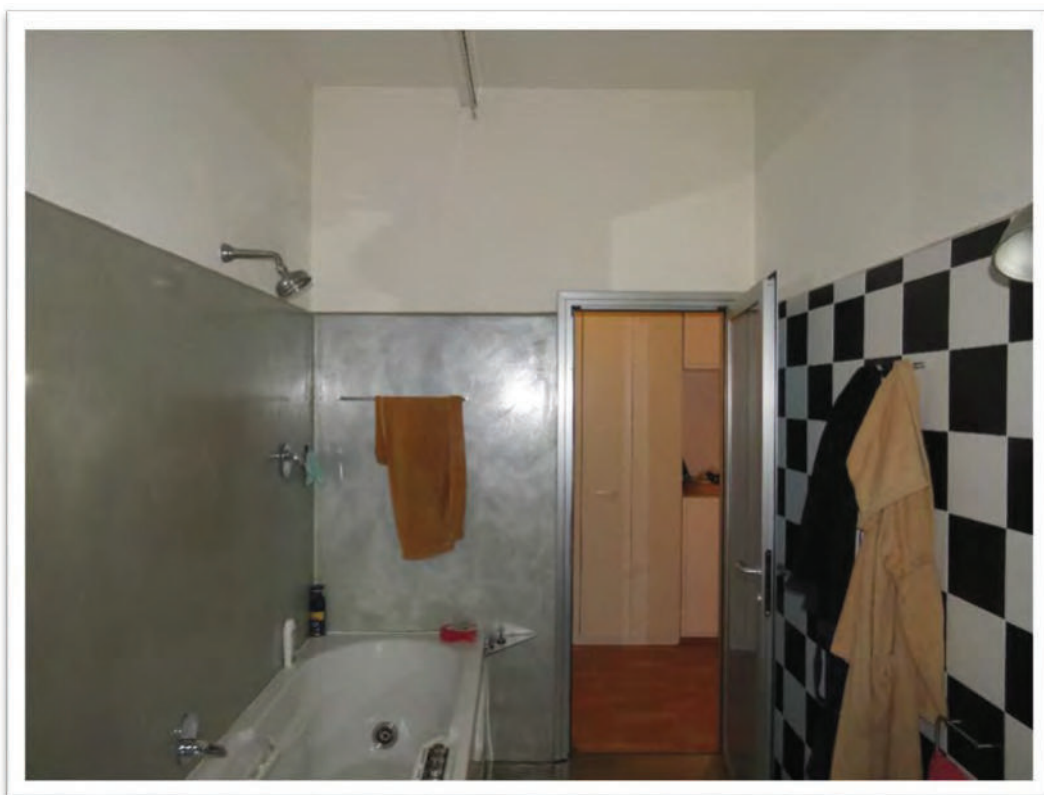

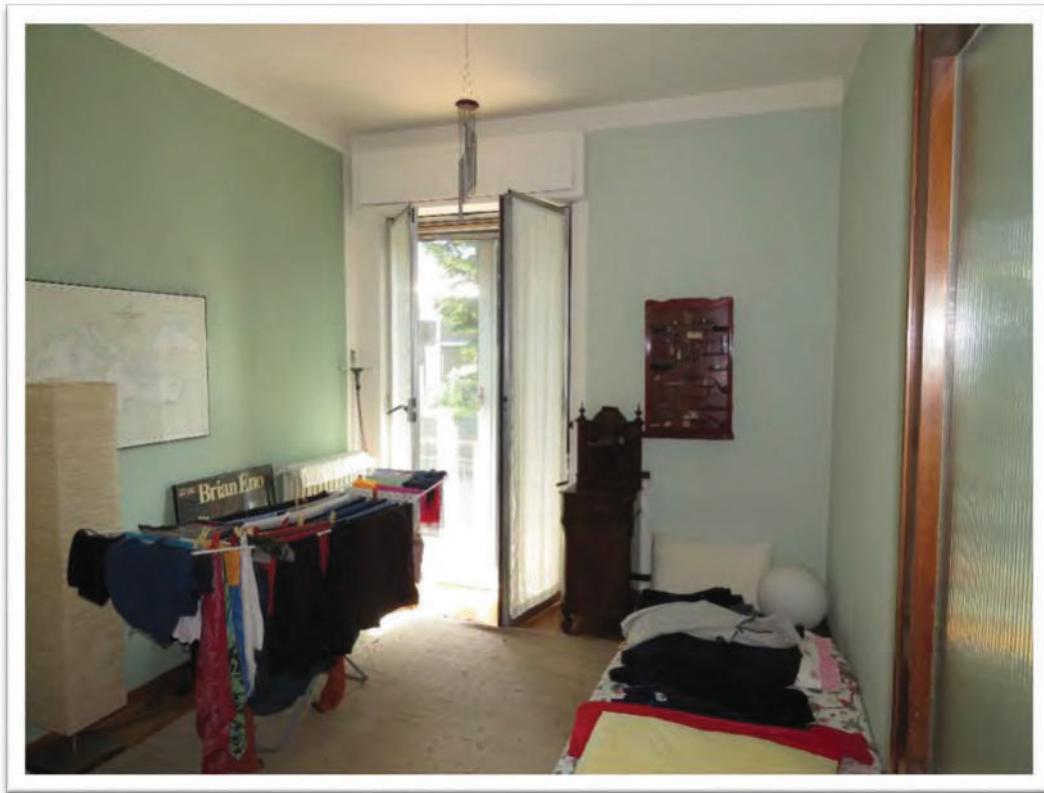

Camera.

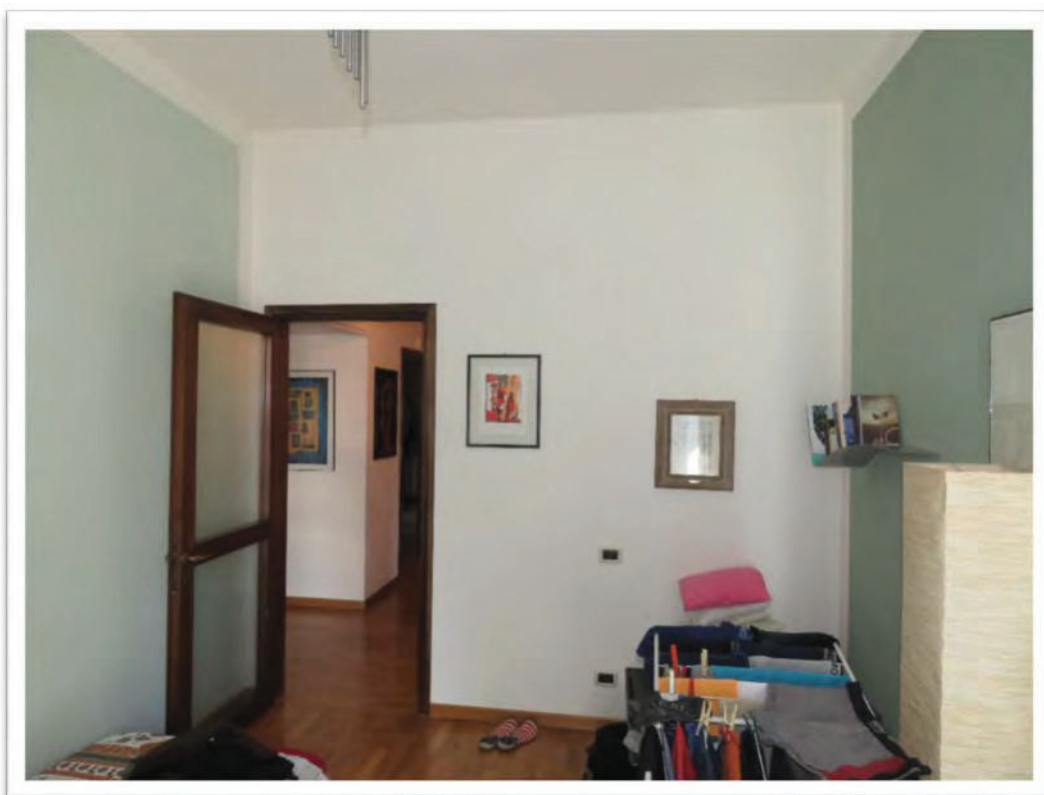





Camera.

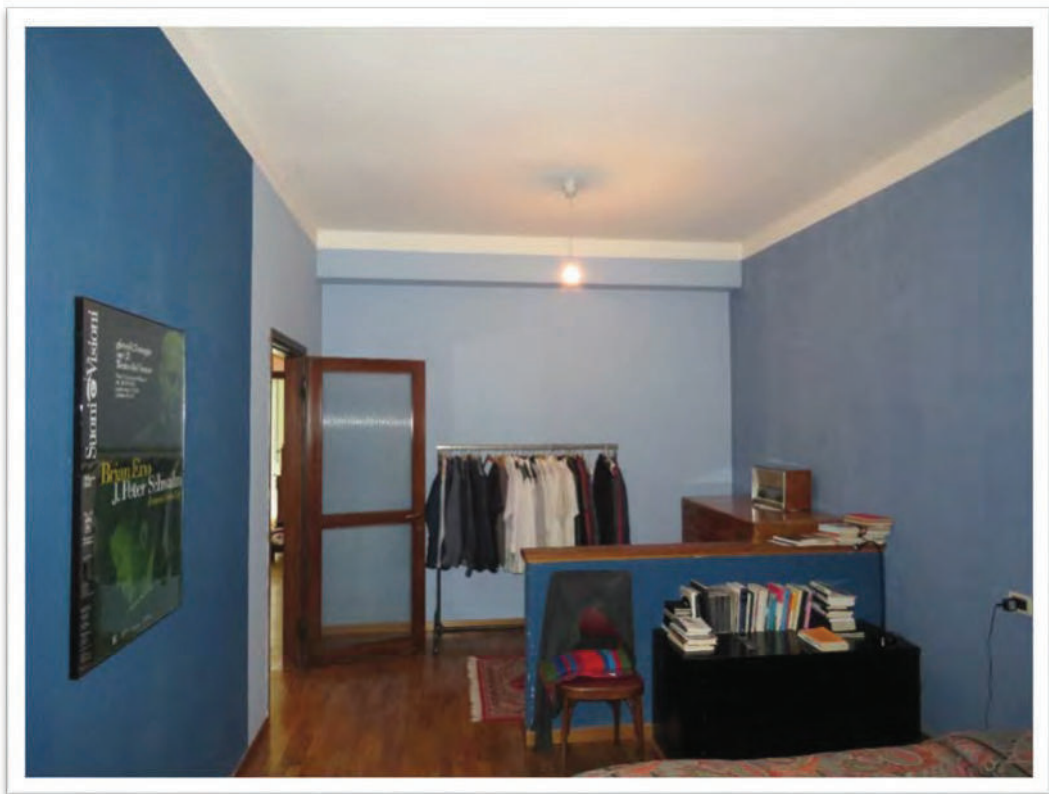

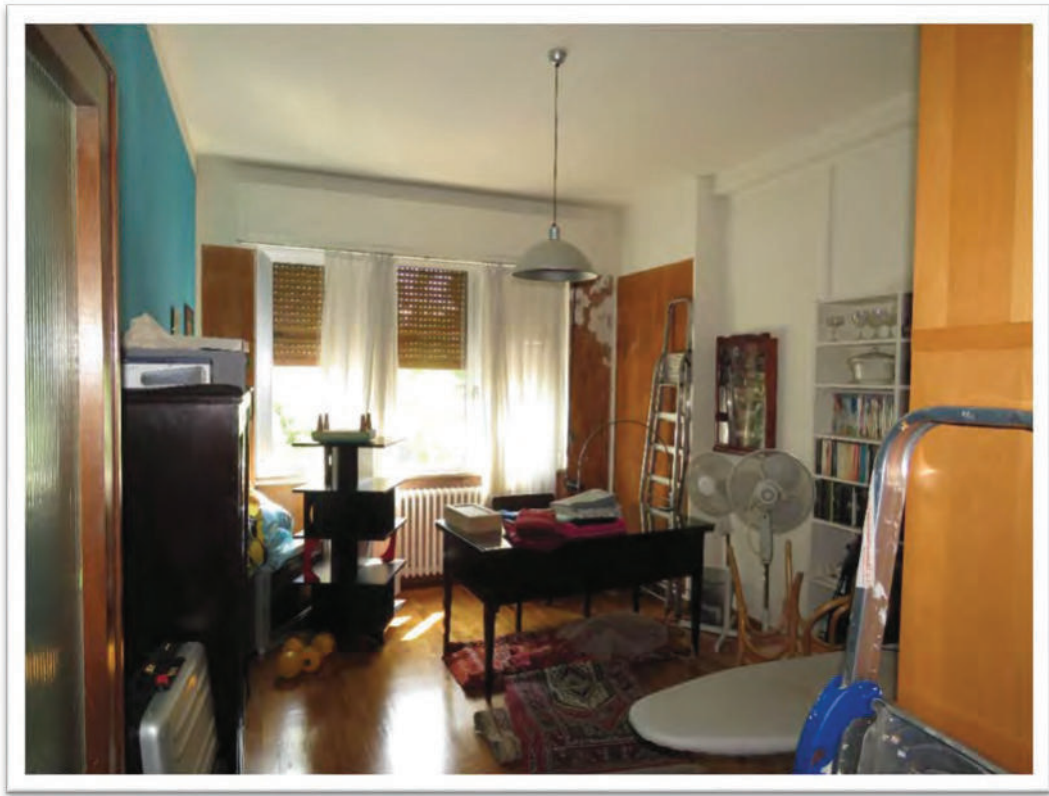

Camera.

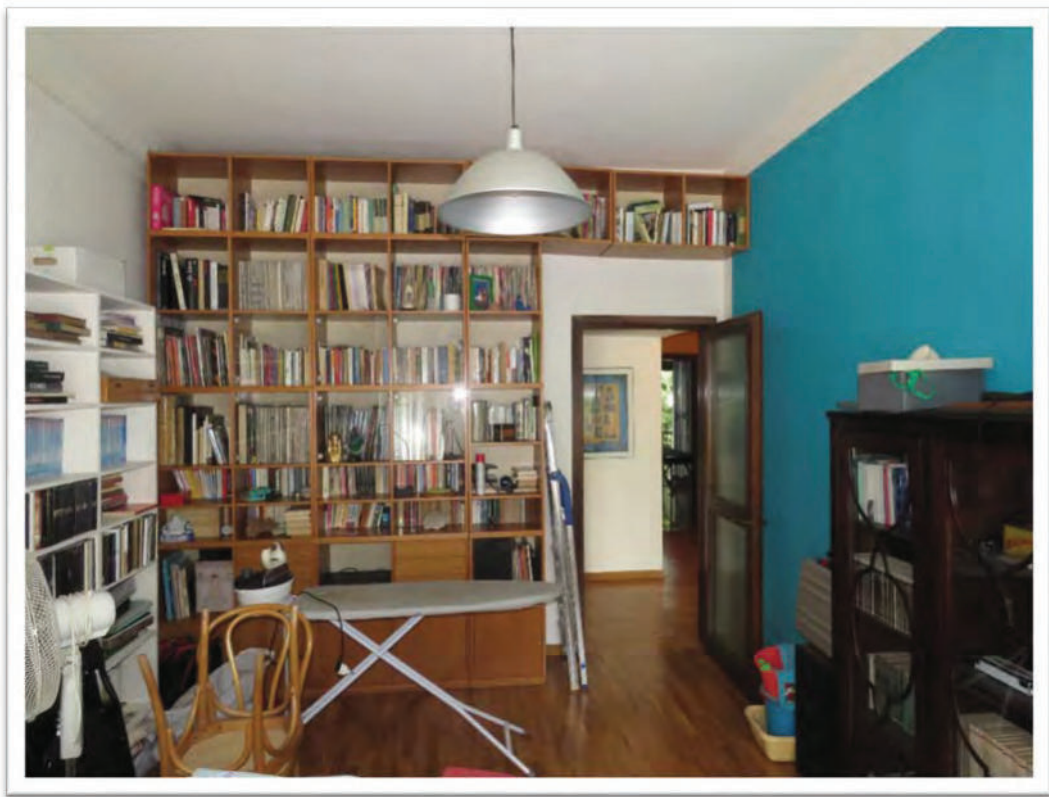



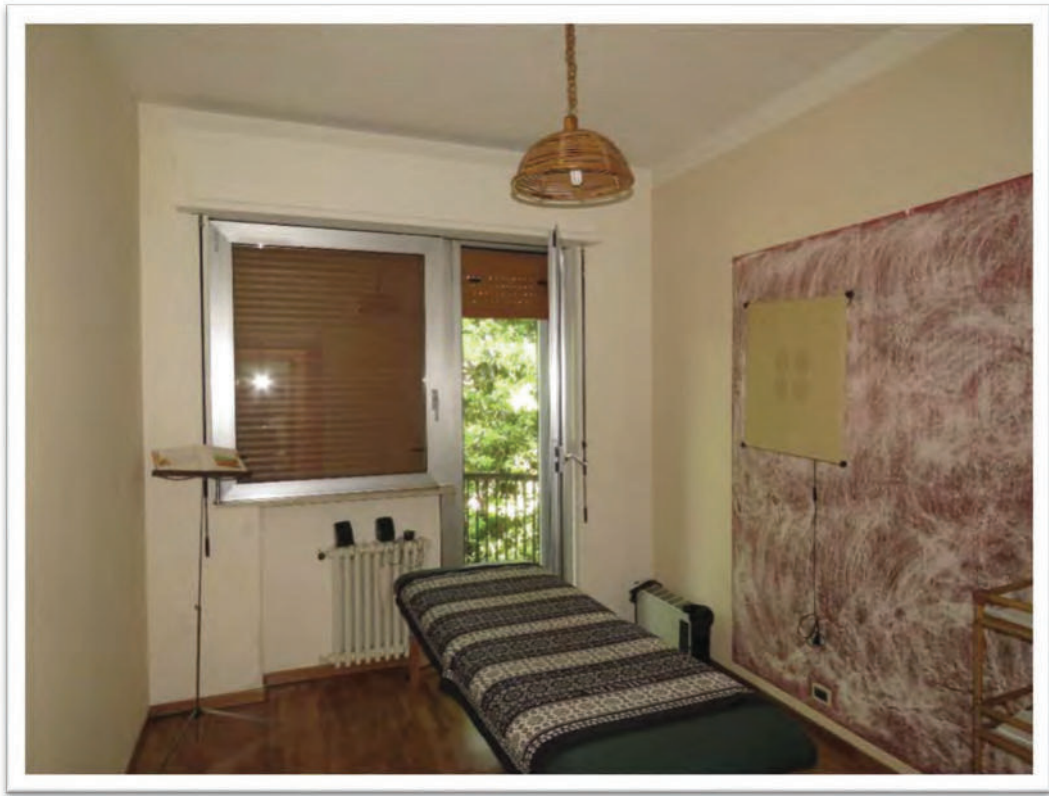

Camera.

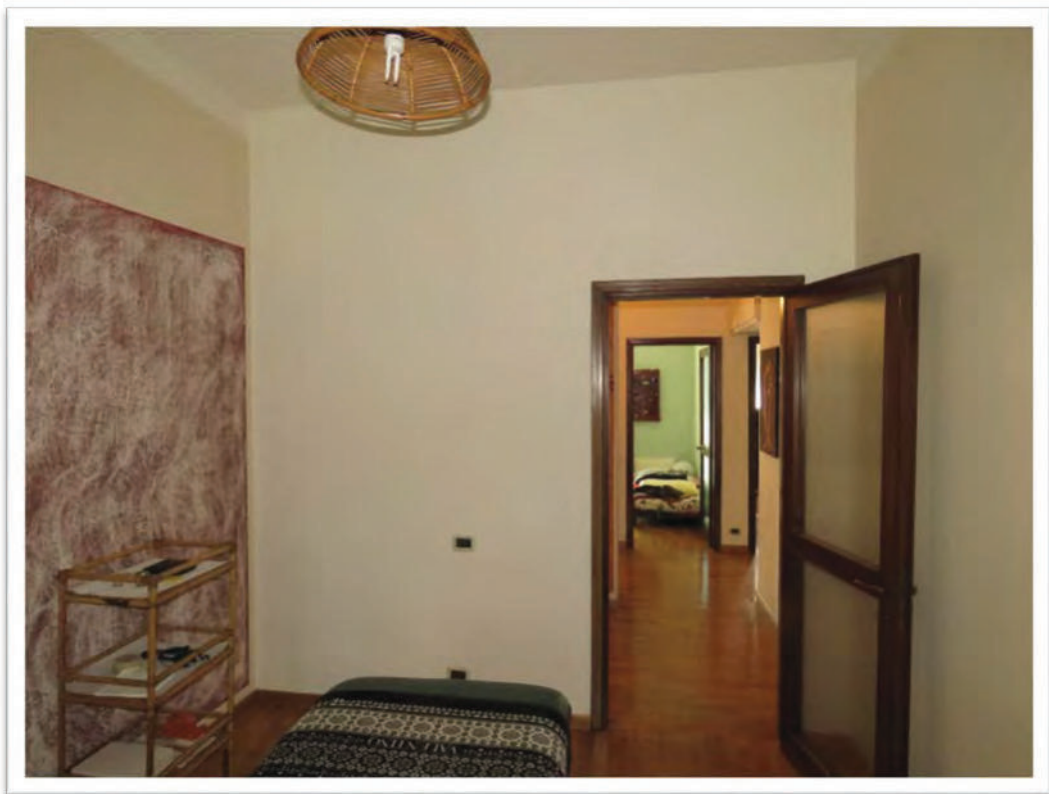

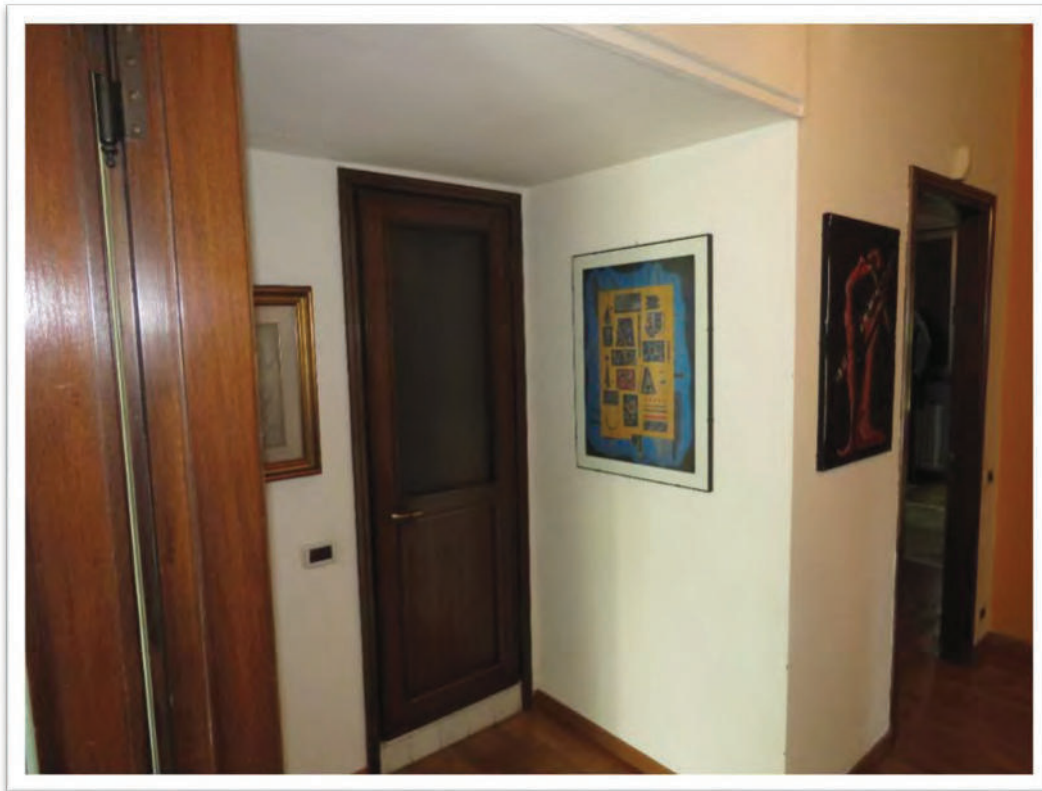

Bagno.

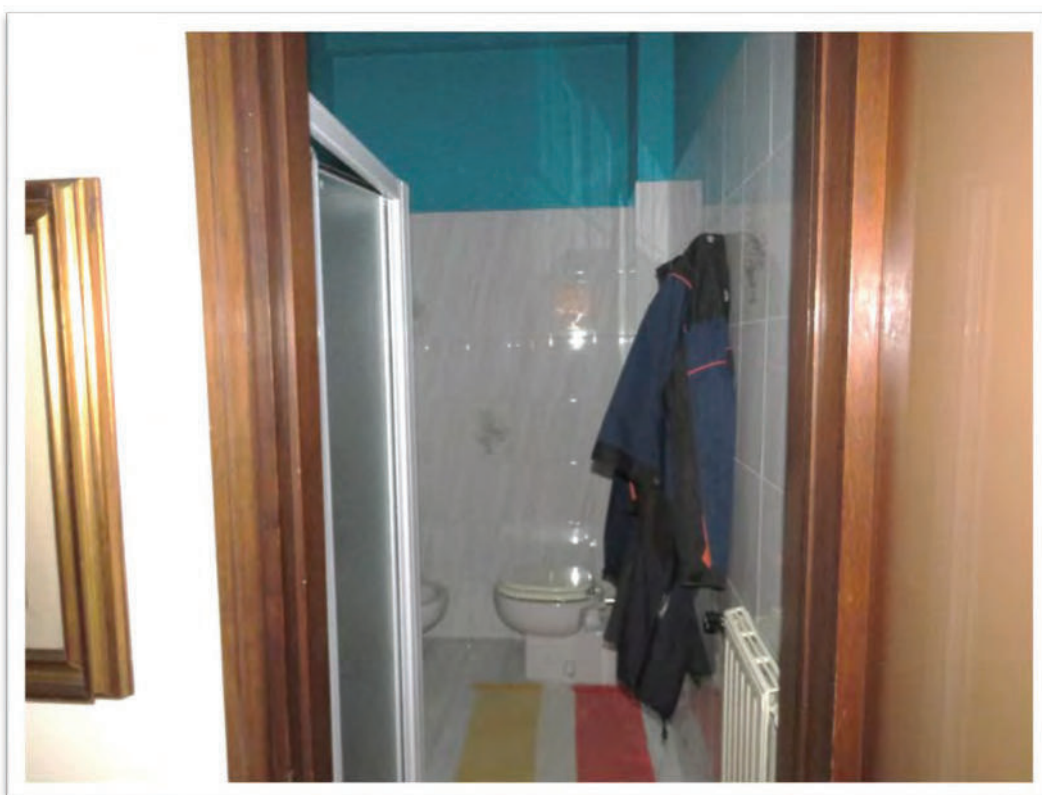



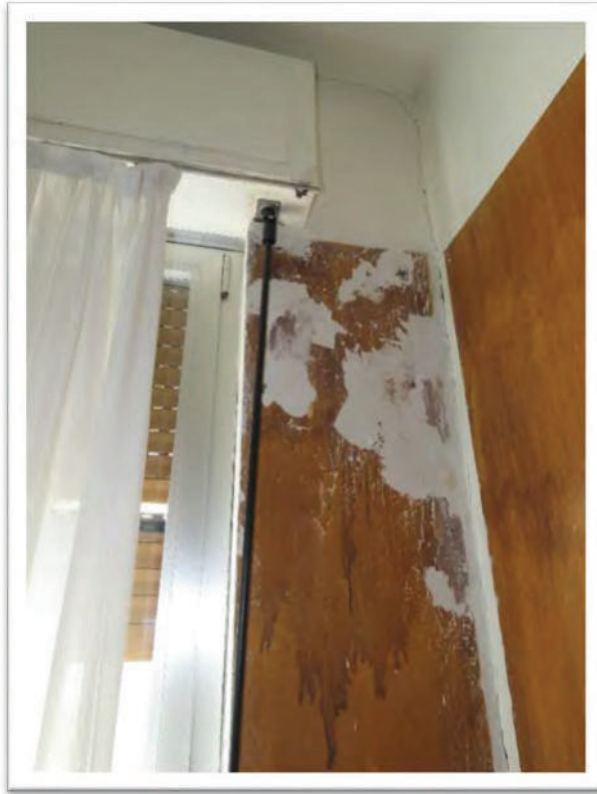

Particolari di degrado e della finestra del bagno.



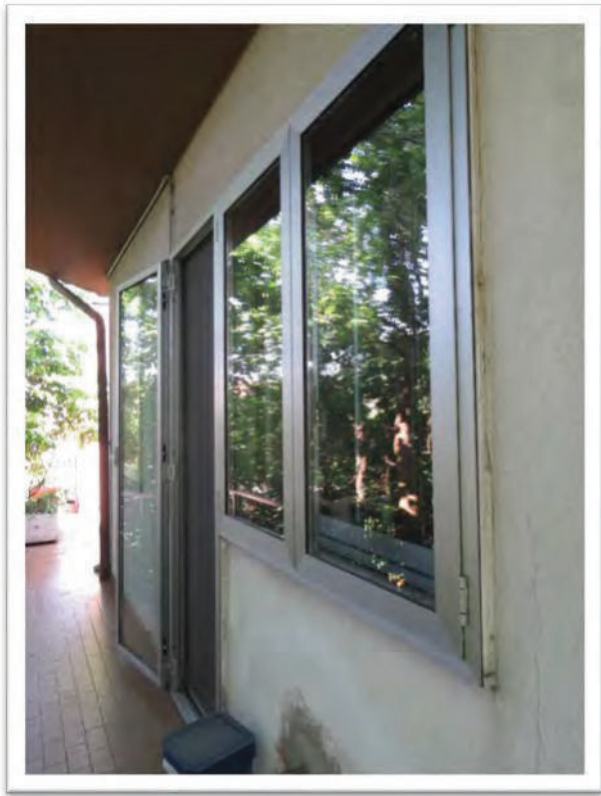

Particolari delle finestre e del balcone posto verso il confine Ovest.







Balcone posto verso il confine Ovest e quello verso via Bologna.





La cantina.







La cantina e la caldaia.





Ripostiglio e ingresso alla cantina.

