



MINISTERO DELLE FINANZE  
DIREZIONE GENERALE DEL CATASTO E DEI SERVIZI TECNICI ERARIALI

**ACCERTAMENTO GENERALE DELLA PROPRIETA' IMMOBILIARE URBANA**  
(R. DECRETO LEGGE 13 APRILE 1939-XVII N. 652)

Planimetrie degli immobili urbani denunciati con la Scheda N° 427877

Comune Pozzuolo Martesana Ditta Covati Francesco

Via Vitt. Emanuele N. 9

fu Luigi  
in Seguire, Anonimo, come proprietario del solo primo catastario

ACCERTAMENTO GENERALE DELLA  
PROPRIETA' IMMOBILIARE URBANA

(R. D. L. 13 aprile 1939-XVII n. 652)

COMUNE

**POZZUOLO MARTESANA**

Taloncino di rinvio

DELLA

**SCHEDA NUMERO**

**6378177**

**AVVERTENZA:** Il presente taloncino deve essere incollato a cura del dichiarante sulla planimetria (riprodotta in unita immobiliare denunciata con la propria scheda) da presentare al catasto dell'art. 7 del R. D. L. 13 aprile 1939-XVII n. 652.

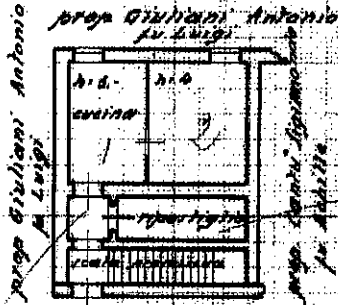

prop. Fagnani Laura  
fu Giuseppe

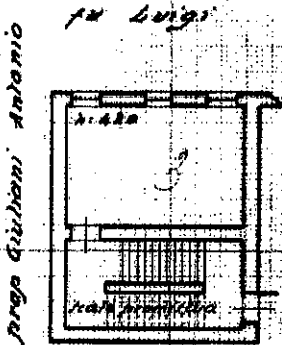

prop. Fagnani Laura  
fu Giuseppe

ORIENTAMENTO

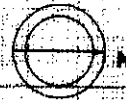

Scala n. 1: 2000

Compilata da:

Francesco Covati  
(Titolare, Notaio e ragioniere dell'ufficio)

Iscritto all'Albo dei Geometri  
della Provincia di Milano

Data 24 giugno 1940 Firma Francesco Covati

MODULARIO  
F. 119 rend. 497



MINISTERO DELLE FINANZE  
DIREZIONE GENERALE DEL CATASTO E DEI SS TT EE  
**CATASTO EDILIZIO URBANO** (RDL 13-4-1939, n. 652)

MOD. BN (CEU)

LIRE  
500

Planimetria di u.i.u. in Comune di POZZUOLO MARTESANA, via P.zza San Francesco civ. 4

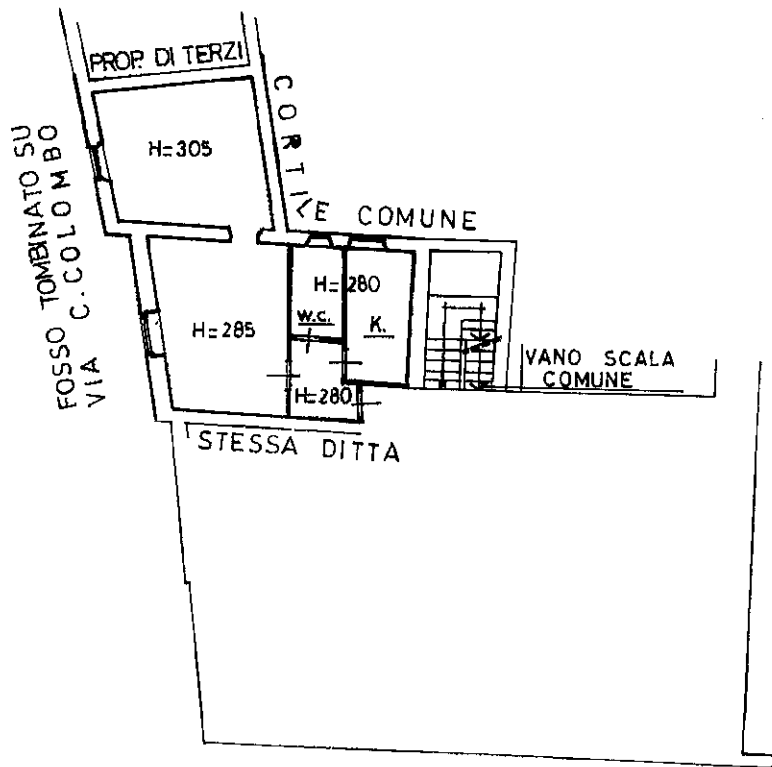

PIANO PRIMO

(E)

ORIENTAMENTO

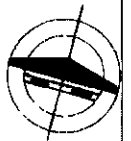

SCALA DI 1:200

Dichiarazione di N.C.   
Denuncia di variazione

Compilata dal Geometra  
Usvelli Walter  
(Titolo, cognome e nome)

RISERVATO ALL'UFFICIO

Ultima planimetria in atti

Data presentazione: 03/04/1996 - Data: 08/09/2020 - n. T86330 - Richiedente: MRCCST69D44D612L  
Totale schizzi: 1 - Formato di acquisizione: A4(210x297) - Formato stampa fornito: A4(210x297)

Identificativi catastali: n. 109 sub 701 data 10/01/2021  
Firma M. Usvelli

Catasto dei Fabbricati - Situazione al 08/09/2020 - Comune di POZZUOLO MARTESANA (G965) - < Foglio: 6 - Particella: 109 - Subalterno: 701 >  
PIAZZA S. FRANCESCO n. 4 piano: I;

MODULARIO  
Fig. rend. 497



MINISTERO DELLE FINANZE  
DIREZIONE GENERALE DEL CATASTO E DEI SISTEMI

MOD. 51 (CEU)

**CATASTO EDILIZIO URBANO** (RDL 13-4-1939, n. 652)

LIRE  
500

Planimetria di u.i.u. in Comune di POZZUOLO MARTESANA via Piazza San Francesco civ. 4

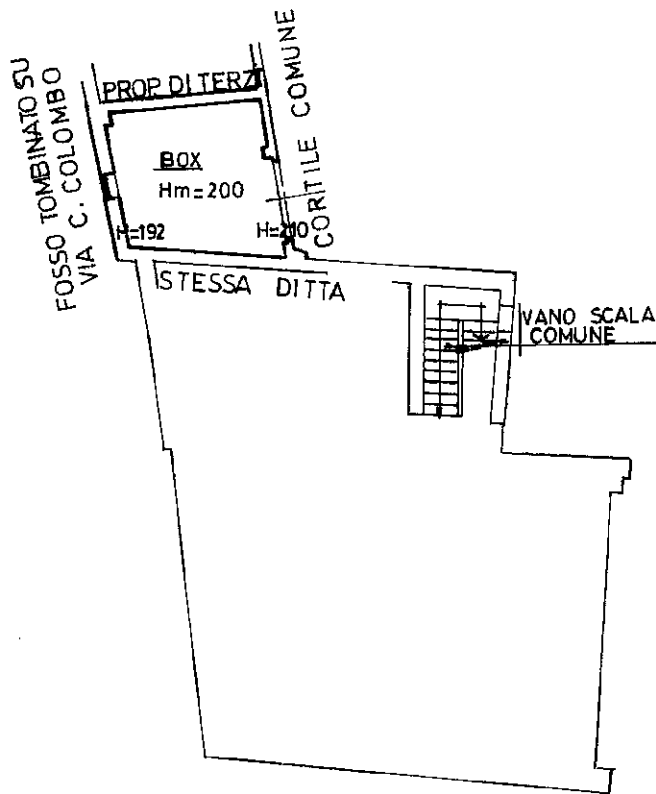

PIANO TERRENO

**B**

ORIENTAMENTO



SCALA DI 1:200

Dichiarazione di N.C.   
Denuncia di variazione

Compilata dal Geometra  
Liselli Walter  
(Titolo, cognome e nome)

RISERVATO ALL'UFFICIO

Ultima planimetria in atti

Identificativi catastali: Iscritto all'albo dei Geometri  
Data presentazione: 02/04/1996 - Data: 08/09/2020 - n. T86331 - Richiedente: MRCCST69D44D612L  
Totale fogli: 1 sub. Formato di acquisizione: A4(210x297) Formato stampa richiesto: A4(210x297)

109

702

Catasto dei Fabbricati - Situazione al 08/09/2020 - Comune di POZZUOLO MARTESANA (G965) - < Foglio: 6 - Particella: 109 - Subalterno: 702 >  
PIAZZA S. FRANCESCO n. 4 piano: T.

MODULARIO  
F. rig. rend. 487



MINISTERO DELLE FINANZE  
DIPARTIMENTO DEL TERRITORIO

**CATASTO EDILIZIO URBANO** (RDL 13-4-1939, n. 652)

MOD. BN (CEU)

LIRE  
500

Planimetria di u.i.u. in Comune di Pozzuolo Martesana via Piazza San Francesco civ. 4

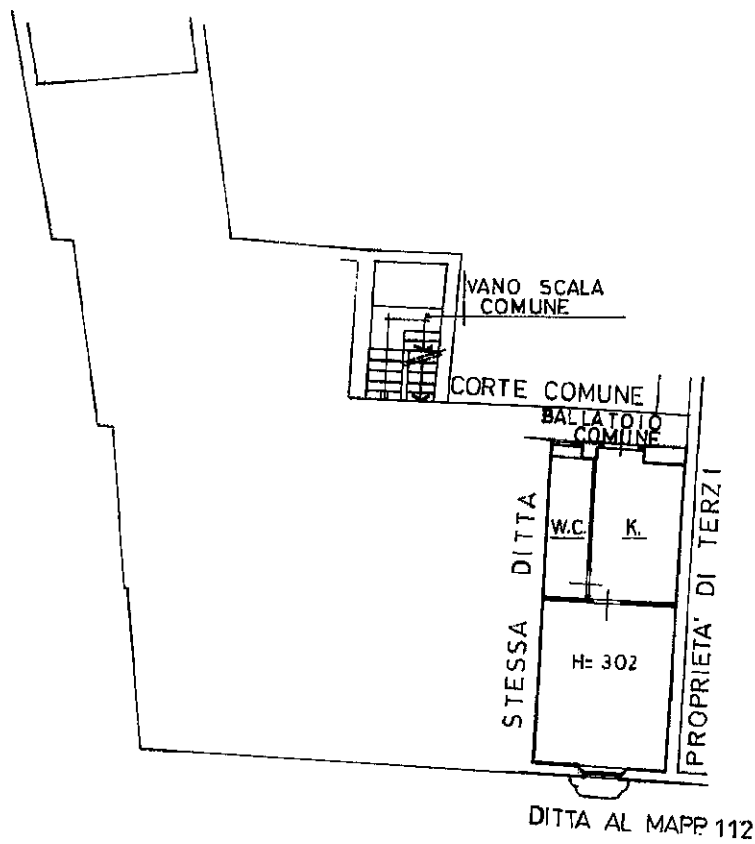

PIANO PRIMO

ORIENTAMENTO



SCALA DI 1:200

Roma - Istituto Poligrafico e Zecca dello Stato - P.V.

Catasto dei Fabbricati - Situazione al 08/09/2020 - Comune di POZZUOLO MARTESSANA (G965) - < Foglio: 6 - Particella: 110 - Subalterno: 2 >  
PIAZZA S. FRANCESCO n. 4 piano I

Dichiarazione di N.C.

Ultima planimetria in atto

Data presentazione catastale: 02/04/1996 - Data: 08/09/2020 - n. T101695 - Richiedente: MRCCST69D44D612L

Totale schede: 1 - Formato di acquisizione: A4(210x297) - Formato stampa richiesto: A4(210x297)

n. 110 sub 2

Compilata dal Geometra  
(Titolo, cognome e nome: Uselli Walter)  
Geometra  
della provincia di Milano n. 6745

data ..... Firma Walter Uselli

RISERVATO ALL'UFFICIO

MODULARIO  
f. ig. rend. 497



MINISTERO DELLE FINANZE  
DIPARTIMENTO DEL TERRITORIO

**CATASTO EDILIZIO URBANO** (RDL 13-4-1939, n. 652)

MOD. BN (CEU)

LIRE  
500

Planimetria di u.i.u. in Comune di Pozzuolo Martesana via Piazza San Francesco civ. 4

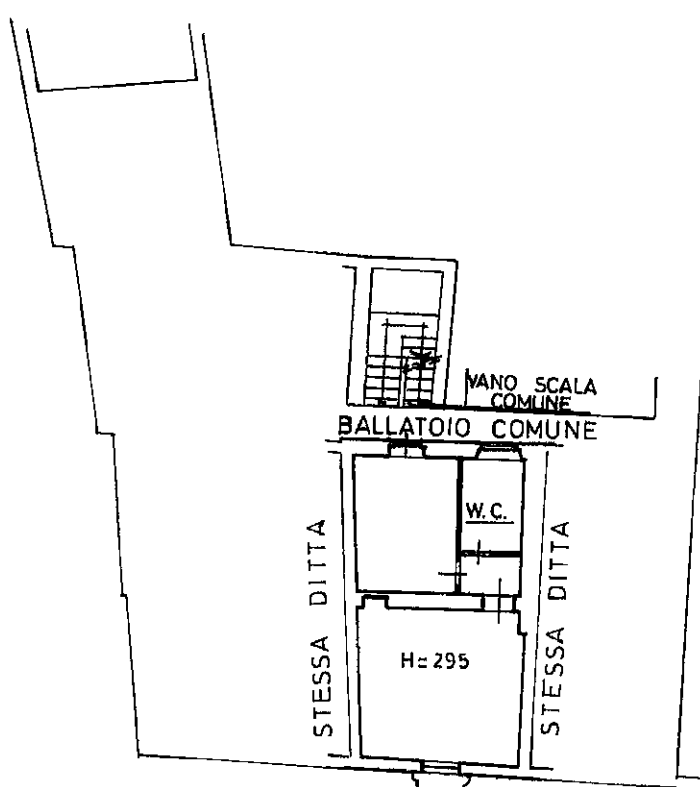

**PIANO PRIMO**

ORIENTAMENTO



SCALA DI 1: 200

Roma - Istituto Poligrafico e Zecca dello Stato - PV

Catasto dei Fabbricati - Situazione al 08/09/2020 - Comune di POZZUOLO MARTESSANA (G965) - < Foglio: 6 - Particella: 110 - Subalterno: 702 >  
PIAZZA S. FRANCESCO n. 4 piano: 1.

Dichiarazione di N.C.   
Ultima planimetria

Compilata dal Geometra  
(Titolo, cognome e nome)  
Uselli Walter

RISERVATO ALL'UFFICIO

Data presentazione: 03/04/1996 - Data: 08/09/2020 - n. T86332 - Richiedente: MRCCST69D44D612L  
Totale schede: 1. - Formato di acquisizione: A4(210x297) - Formato stampa: A4(210x297)

n. 110 sub 1372 data 08/09/2020 Firma Uselli Walter

MODULARIO  
F. n. 497



MINISTERO DELL'E. FINANZE  
DIPARTIMENTO DEL TERRITORIO  
**CATASTO EDILIZIO URBANO** (RDL 13-4-1939, n. 652)

MOD. BN (CEU)

(LIRE  
500)

Planimetria di u.i.u. in Comune di Pozzuolo Martesana via Piazza San. Francesco civ. 4

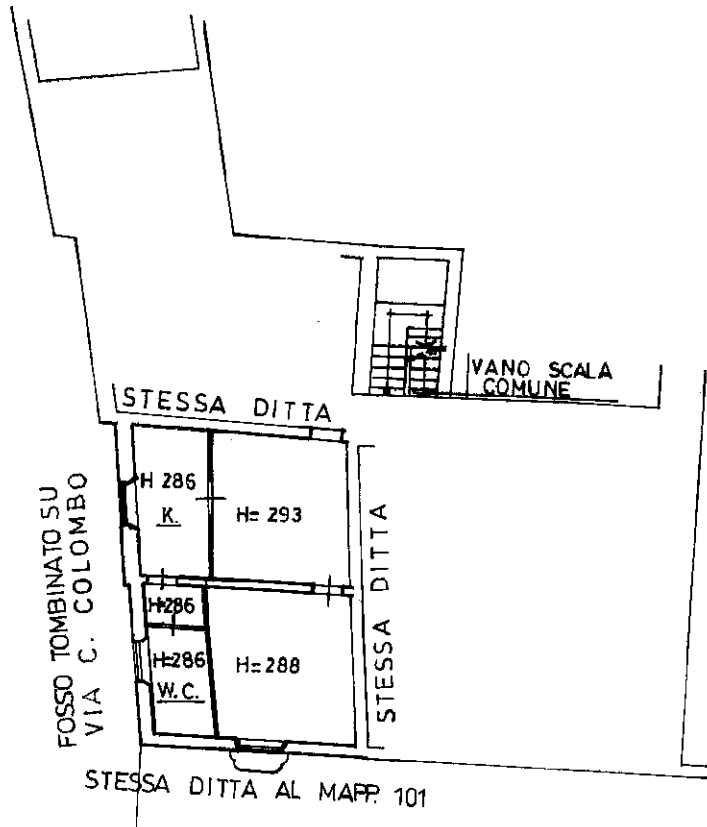

PIANO PRIMO



ORIENTAMENTO



SCALA DI 1:200

Roma - Istituto Poligrafico e Zecca dello Stato - P.V.

Dichiarazione di N.C.   
Utilizzo planimetrico

Compilata dal Geometra  
(Titolo cognome e nome)  
Usvelli Walter

RISERVATO ALL'UFFICIO

Data presentazione: 03/04/1996 - Data: 08/09/2020 - n. T86333 - Richiedente: MRCCST69D44D612L  
Totali schede: 1 - Formato di acquisizione: A4(210x297) - Formato stampa richiesto: A4(210x297)

n. 110 sub 15723  
109

della provincia di Milano data 08/09/2020 Firma [Signature]

Catasto dei Fabbricati - Situazione al 08/09/2020 - Comune di POZZUOLO MARTESANA (G965) - < Foglio: 6 - Particella: 110 - Subalterno: 703 >  
PIAZZA S. FRANCESCO n. 4 piano: 1;

MODULARIO  
F. rig. rend. 497



MINISTERO DELLE FINANZE  
DIPARTIMENTO DEL TERRITORIO

**CATASTO EDILIZIO URBANO** (RDL 13-4-1939, n. 652)

MOD. **BN** (CEU)

(LIRE)  
**500**

Planimetria di u.i.u. in Comune di Pozzuolo Martesana, via Piazza S. Francesco civ. A

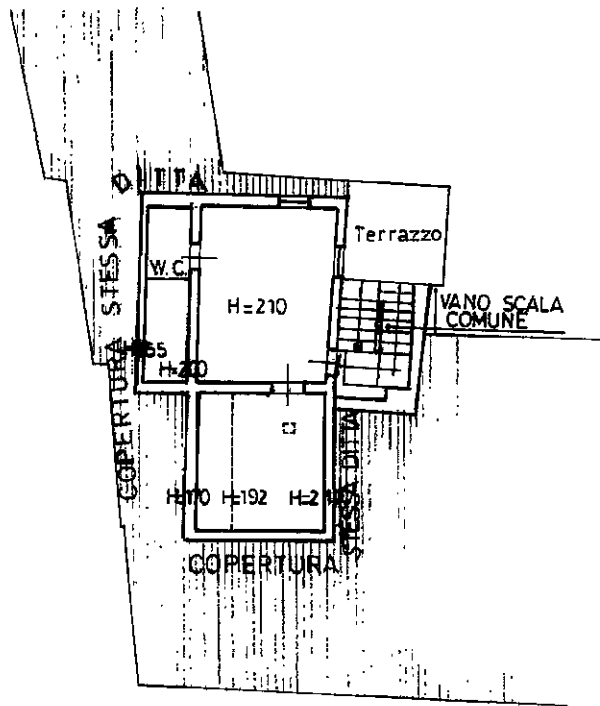

PIANO ABBAINI (SECONDO)

ORIENTAMENTO



SCALA DI 1/200

Catasto dei Fabbricati - Situazione al 08/09/2020 - Comune di POZZUOLO MARTESSANA (G965) - < Foglio: 6 - Particella: 110 - Subalterno: 705 >  
PIAZZA S. FRANCESCO n. 4 piano: 2.

Roma - Istituto Poligrafico e Zecca dello Stato - P. 7

Dichiarazione di N.C.

Compilata dal Geometra

RISERVATO ALL'UFFICIO

Utilizzo planimetria azimutale

Titolo, cognome e nome  
Usselli Walter

Data presentazione: 02/04/1996 - Data: 08/09/2020 - n. T86334 - Richiedente: MRCCST69D44D612L

Totale schede: 1 - Formato di acquisizione: A4(210x297) - Formato stampa soggetto: A4(210x297)

n. 110 sub 705

della provincia di Milano n. 6145

data ..... Firma [Signature]

**Agenzia del Territorio  
CATASTO FABBRICATI  
Ufficio Provinciale di  
Milano**

Dichiarazione protocollo n. 000720253 del 16/09/2003

Planimetria di u.i.u. in Comune di Pozzuolo Martesana

Piazza San Francesco D'assisi

civ. 4

Identificativi Catastali:

Sezione:

Foglio: 6

Particella: 101

Subalterno:

Compilata da:  
Usuelli Walter

Iscritto all'albo:  
Geometri

Prov. Milano

N. 6745

Scheda n. 1

Scala 1:200

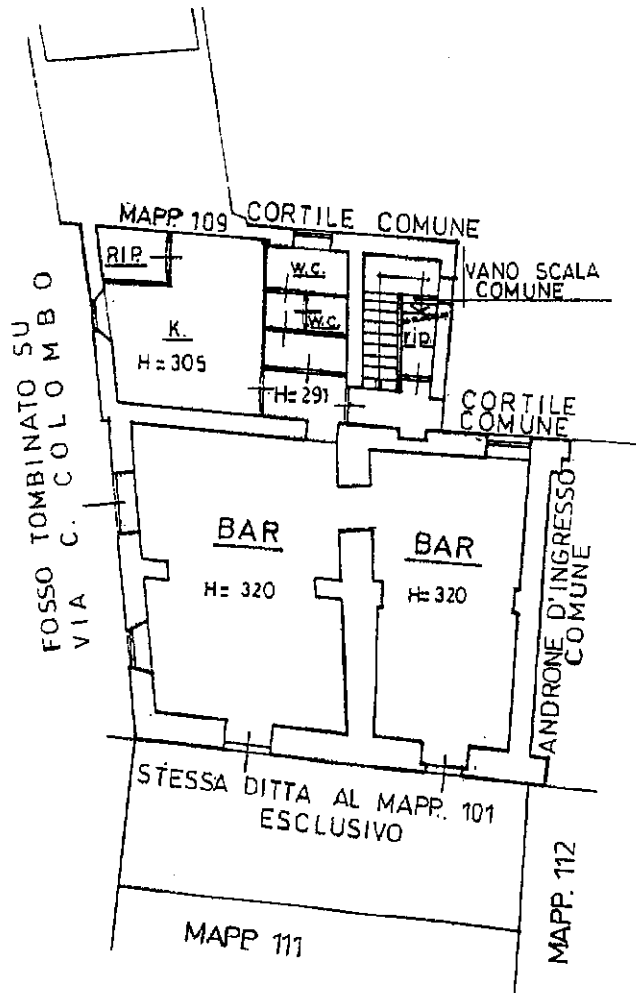

PIANO TERRA



Ultima planimetria in atti

Data: 08/09/2020 - n. T86335 - Richiedente: MRCCST69D44D612L

Totale schede: 1 - Formato di acquisizione: A4(210x297) - Formato stampa richiesto: A4(210x297)





MINISTERO DELLE FINANZE

DIREZIONE GENERALE DEL CATASTO E DEI SERVIZI TECNICI ERARIALI

ACCERTAMENTO GENERALE DELLA PROPRIETA' IMMOBILIARE URBANA

(R. DECRETO LEGGE 15 APRILE 1939-XVII N°652)

Planimetria degli immobili urbani denunciati con la Scheda N° 6377654  
Comune Pezzuolo Martesana Ditta Giuliani Regina di Antonio  
Via Piazza del Francosco N° 3

in Segreteria comunale, nella cartoteca del catasto urbano

ACCERTAMENTO GENERALE DELLA PROPRIETA' IMMOBILIARE URBANA

(R. D. L. 13 aprile 1939-XVII, n. 652)

COMUNE

di PEZZUOLO MARTESANA

Talloncino di riscontro DELLA

SCHEDA NUMERO

3377654

AVVERTENZA: Il presente talloncino deve essere incollato a cura del dichiarante sulla planimetria (riproducendo la unità immobiliare denunciata con la presente scheda) da presentarsi ai sensi dell'articolo 7 del R. D. L. 13 aprile 1939-XVII, n. 652.

p.t.

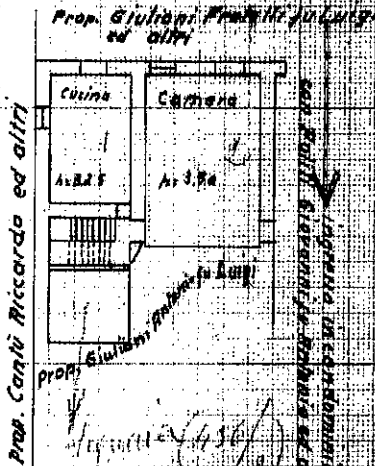

Prop. Confr. Riccardo ed altri

Prop. Giuliani Regina di Antonio ed altri

p.l.

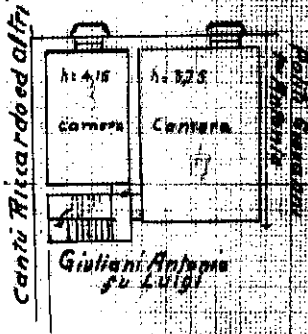

Confr. Riccardo ed altri

Giuliani Antonio su Luigi

ORIENTAMENTO



Scala 1:200

Completata da  
per FATTI LUIGI CARLO

iscritto all'Albo dei periti  
della Provincia di Mantova

Data 1961/1960

Firma per Fatti Luigi Carlo



MINISTERO DELLE FINANZE  
DIREZIONE GENERALE DEL CATASTO E DEI SERVIZI TECNICI ERARIALI

**ACCERTAMENTO GENERALE DELLA PROPRIETA' IMMOBILIARE URBANA**  
(R. DECRETO LEGGE 13 APRILE 1939-XVII N° 652)

Planimetria degli immobili urbani denunciati con la Scheda N° 6377655

Comune Pozzuolo Martesana

Ditta Giuliani Antonio e Luigi

Via Piazza S. Francesco N° 7

Segnare cognome, nome, patronimico del capo prima intestatario

ACCERTAMENTO GENERALE DELLA PROPRIETA' IMMOBILIARE URBANA

(R.D.L. 13 aprile 1939-XVII, n. 652)

COMUNE

di POZZUOLO MARTESANA

Talloncino di riscontro

DELLA

SCHEDA NUMERO

**6377655**

AVVERTENZA: Il presente talloncino deve essere incollato a cura del dichiarante sulla planimetria (riproducendo la unità immobiliare denunciata con la presente scheda) da presentare ai sensi dell'articolo 7 del R. D. L. 13 aprile 1939-XVII, n. 652.

**p.l.**

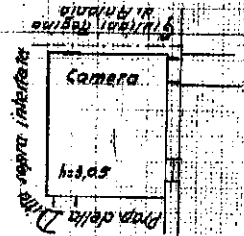

**p.l.**

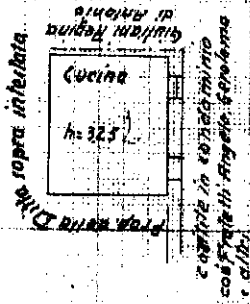

ORIENTAMENTO



SCALA di 1:200

Compilata da  
per Ratti Luigi Carlo  
(Titolo, nome e cognome del tecnico)

iscritto all'Albo dei periti  
della Provincia di ALBA

Data del 14/12/1939 Firmato [Signature]

MODULARIO  
F. - Cat. S. T. - 315



MINISTERO DELLE FINANZE  
DIREZIONE GENERALE DEL CATASTO E DEI SERVIZI TECNICI ERARIALI

Lire  
15

NUOVO CATASTO EDILIZIO URBANO

(R. DECRETO LEGGE 13 APRILE 1939, N. 652)

Planimetria dell'immobile situato nel Comune di POZZUOLO MARTESANA Via PIAZZA S. FRANCESCO n°9  
Ditta F.LLI. SANTU' DINO, ALFIO, DORINA PROP. e SIGNORINI MARIA USHER. PARZ.  
Allegata alla dichiarazione presentata all'Ufficio Tecnico Erariale di MILANO.

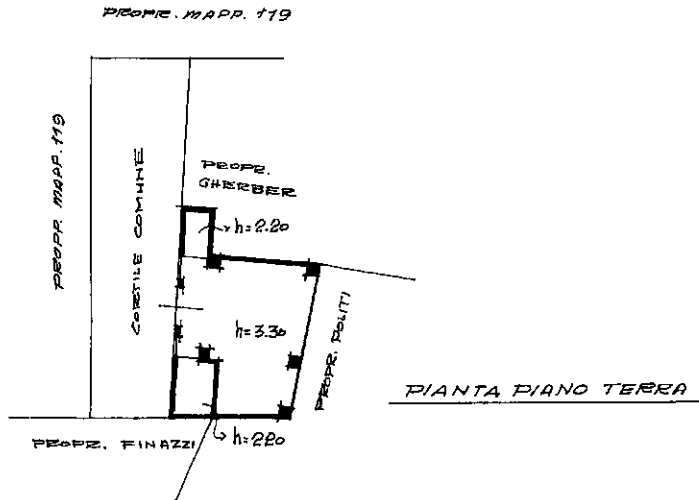

ORIENTAMENTO

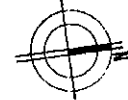

SCALA DI 1:200

SPAZIO RISERVATO PER LE ANNOTAZIONI D'UFFICIO

DATA  
PROT. N°

F6 n° 122



Compilata dal Geom. Giovanni  
Secchi (Titolo, nome e cognome del tecnico)

Iscritto all'Albo dei Geometri  
della Provincia di MILANO - N° 3655

DATA 10.1.1975

Firma **SECCHI Geom. Giovanni**  
Via V. Foscolo, 10 - Tel. 61.  
20082 CASSANO D'ALBA (MI)





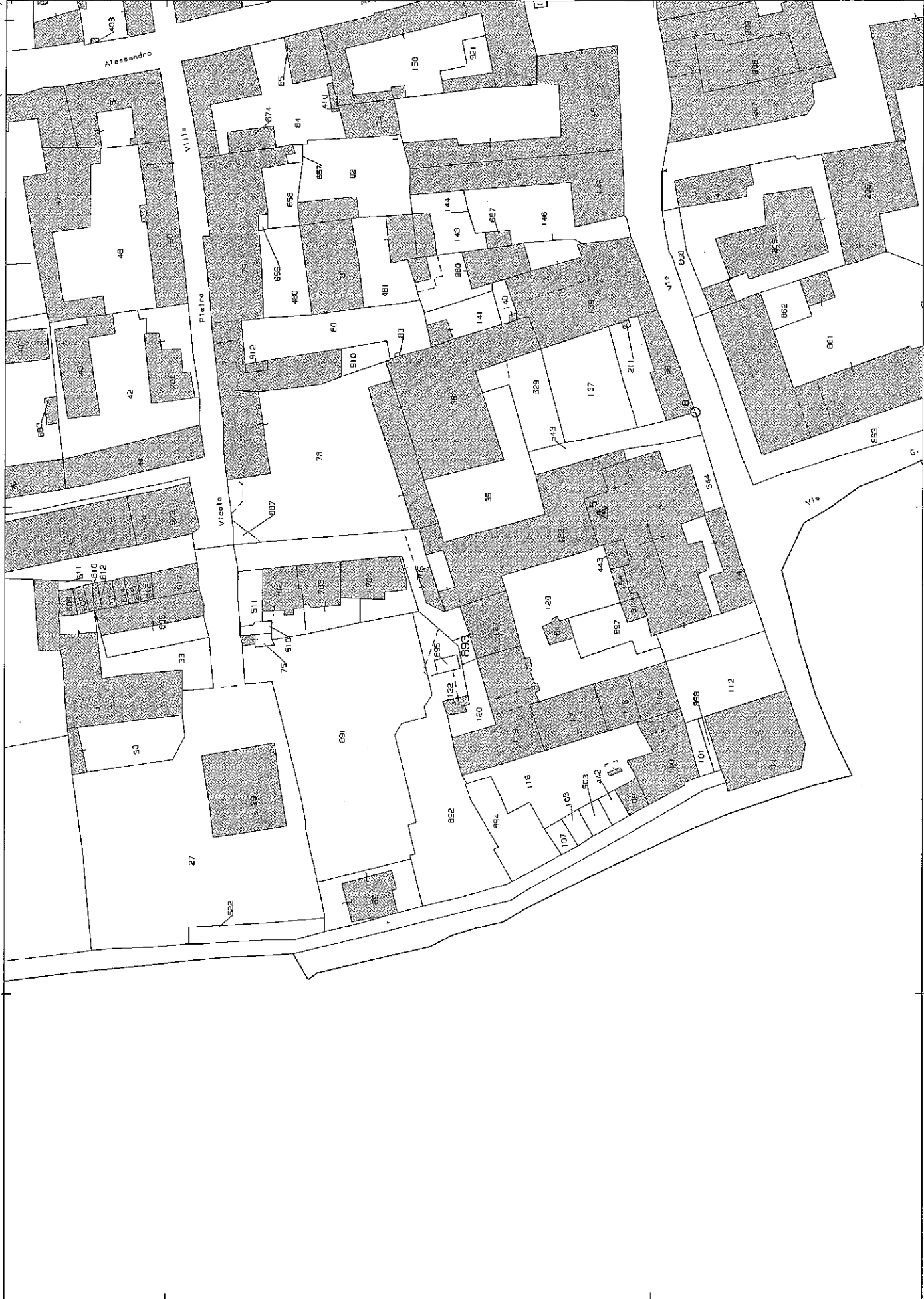









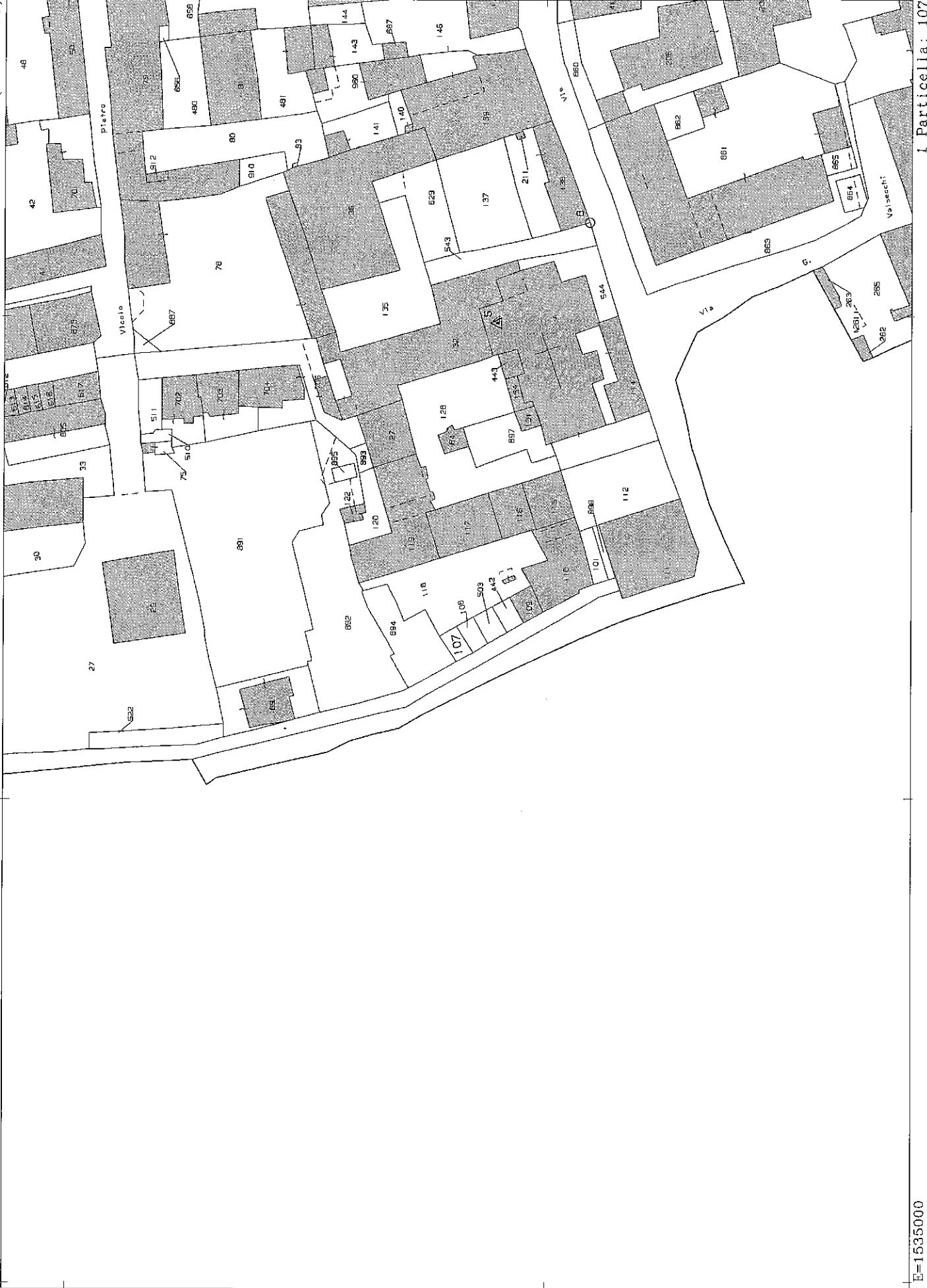

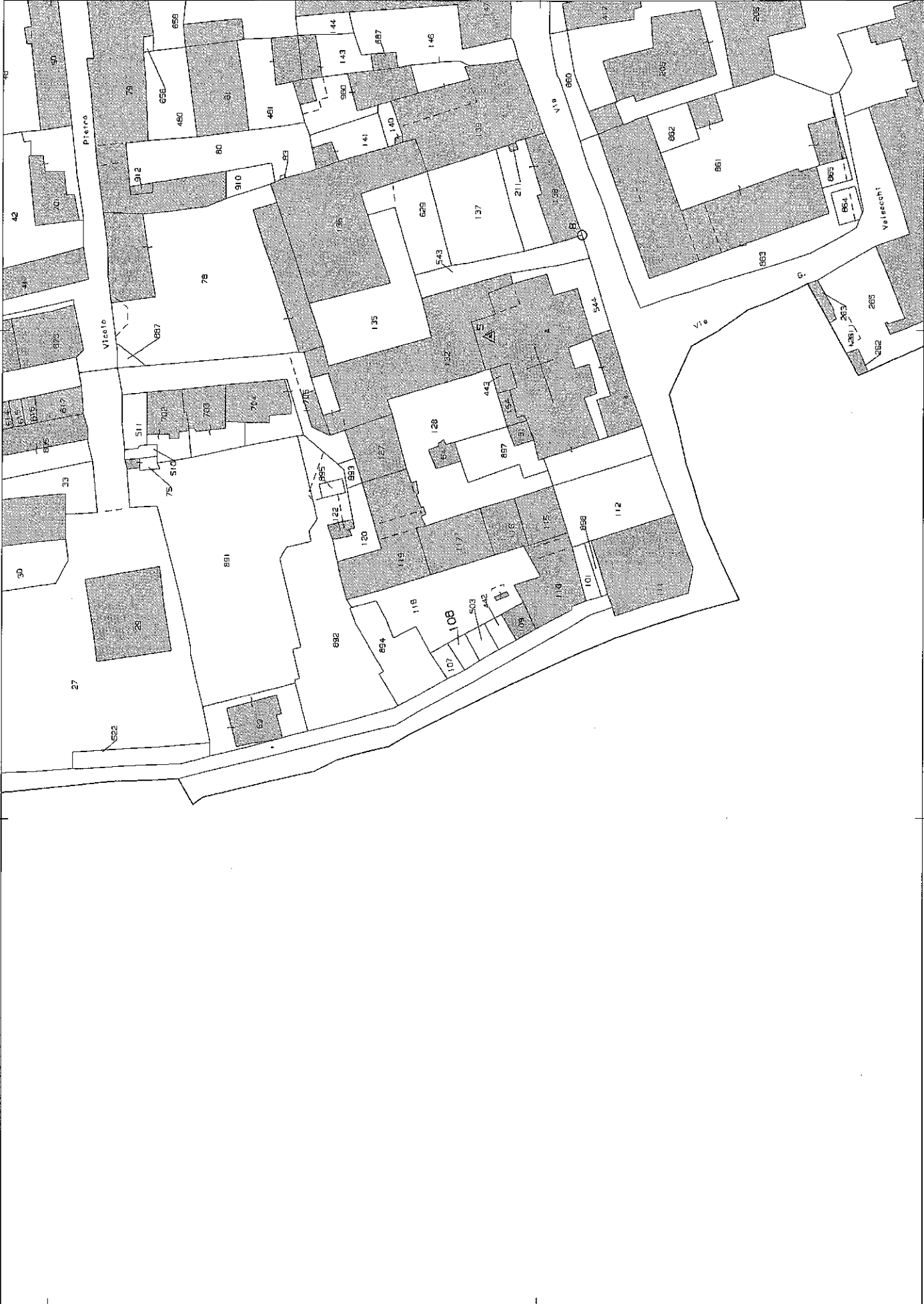

N=5040100

E=1535100

I Particella: 108

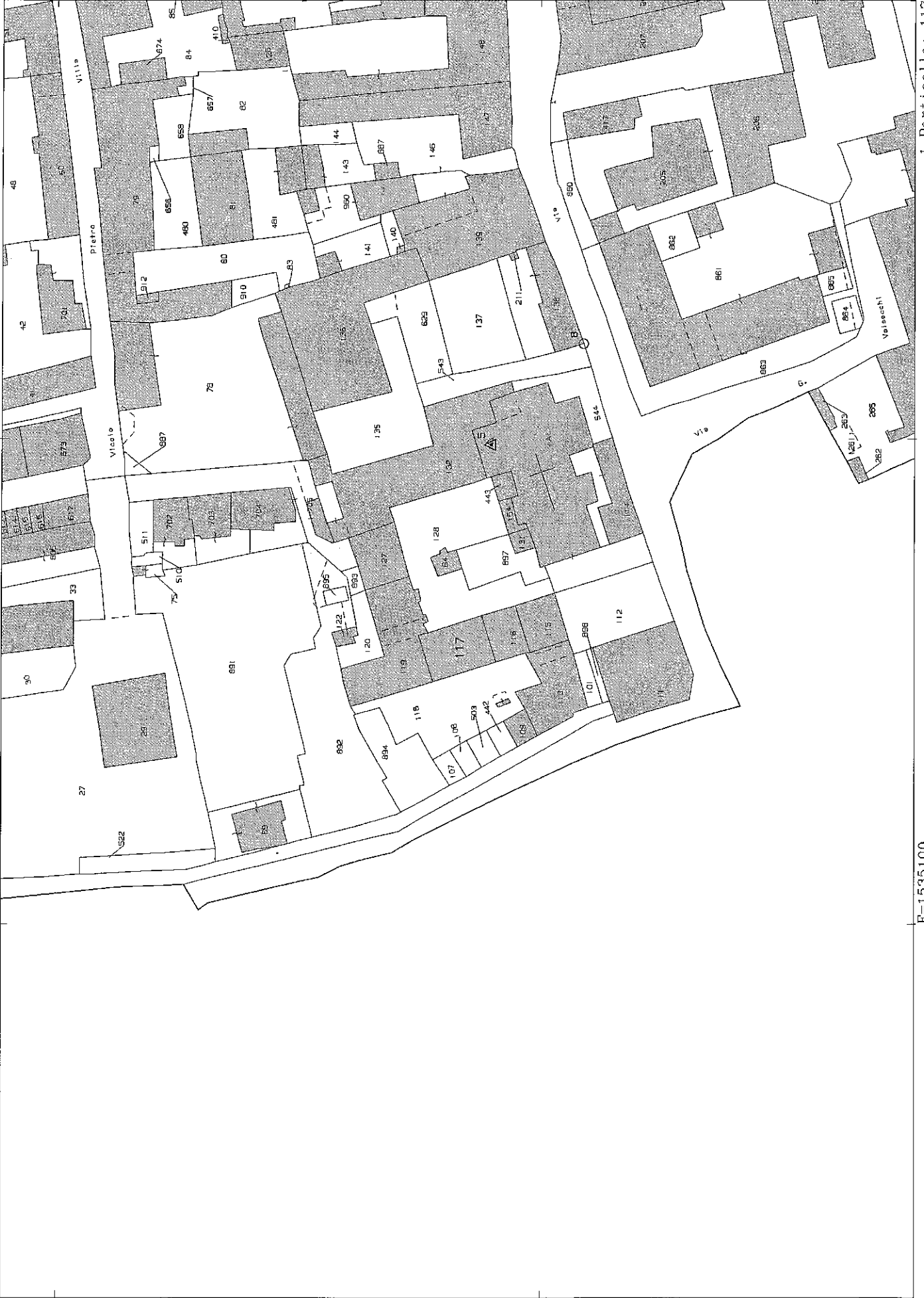

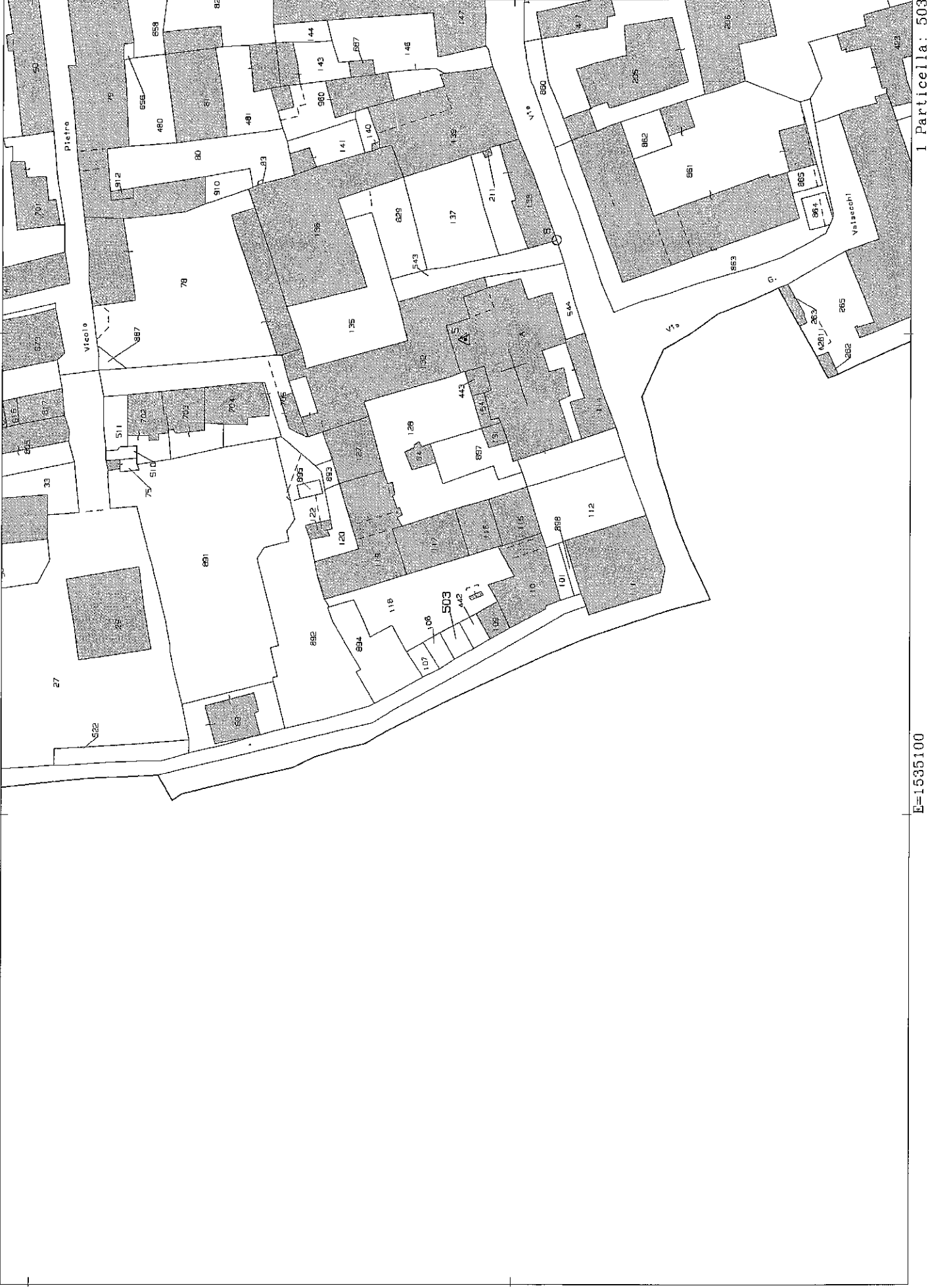

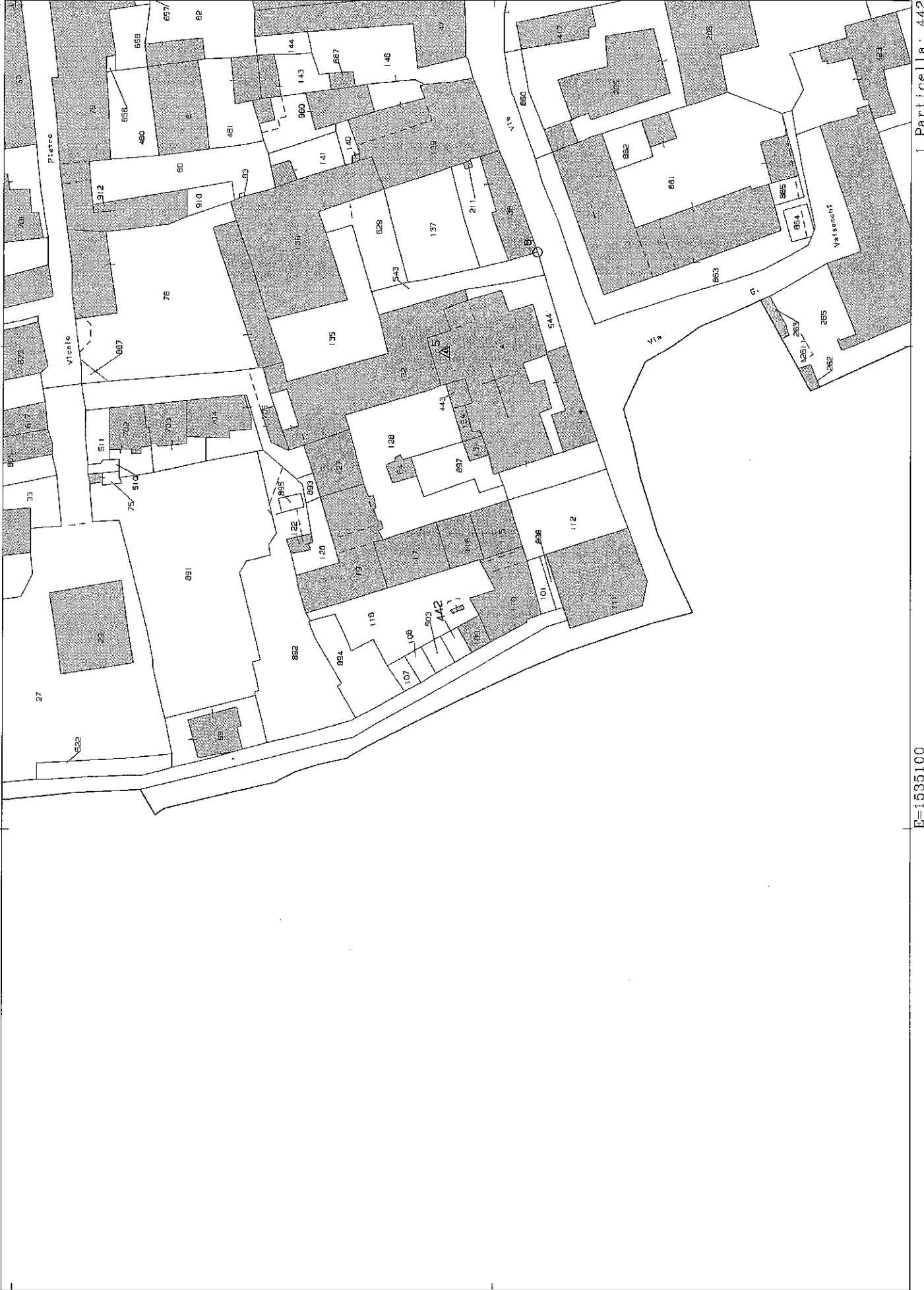







N=5040100

E=1535100

I Particella: 897