

**Agenzia del Territorio
CATASTO FABBRICATI
Ufficio Provinciale di
Milano**

Dichiarazione protocollo n. MI0502145 del 08/08/2006

Planimetria di u.i.u. in Comune di Gessate

Via Sondrio

civ. SNC

Identificativi Catastali:

Sezione:
Foglio: 2
Particella: 381
Subalterno: 14

Compilata da:
Alberti Marco

Iscritto all'albo:
Geometri

Prov. Brescia

N. 4887

Scheda n. 1

Scala 1:200

Piano Interrato

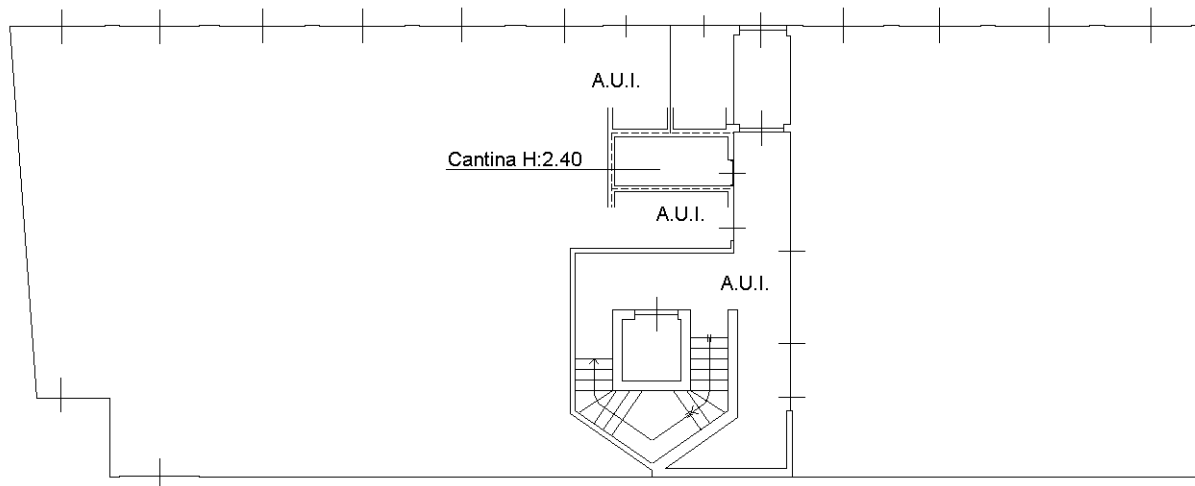

Piano Primo

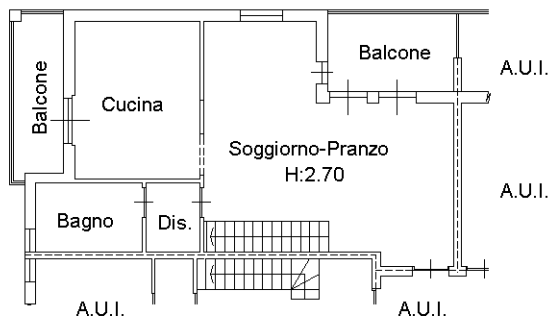

Piano Secondo

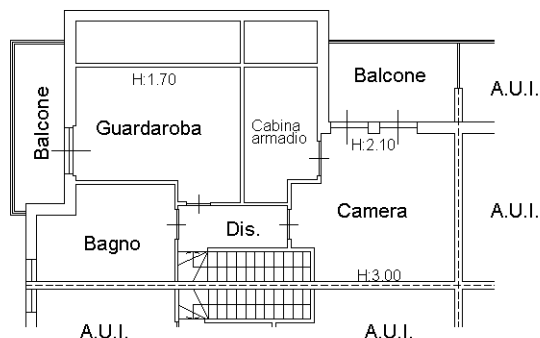

Ultima planimetria in atti

Catasto dei Fabbricati - Situazione al 19/02/2020 - Comune di GESSATE (D995) - < Foglio: 2 - Particella: 381 - Subalterno: 14 >
Firmato Da: **BRISOMADRIA SINTOPIABRES** - m: messo Da: INFOCERT FIRMA QUALIFICATA 2 Serial#: 158a9b5

