

MODULARIO
P. Co. 2. P. - III



MINISTERO DELLE FINANZE
DIREZIONE GENERALE DEL CATASTO E DEI SERVIZI TECNICI ERARIALI
NUOVO CATASTO EDILIZIO URBANO

Mod. B (Nuovo Catasto Edilizio U...)

Lire
20

Planimetria dell'immobile situato nel Comune di PIOLTELLO Via WAGNER n. 2, n.c.
Ditta [REDACTED]
Allegata alla dichiarazione presentata all'Ufficio Tecnico Erariale di [REDACTED]

(17/17)

ALLEGATA ALLA SCHEDA N/ 324784

PIANO 5°

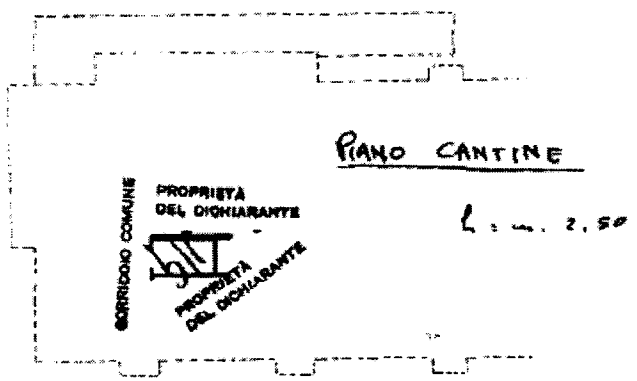
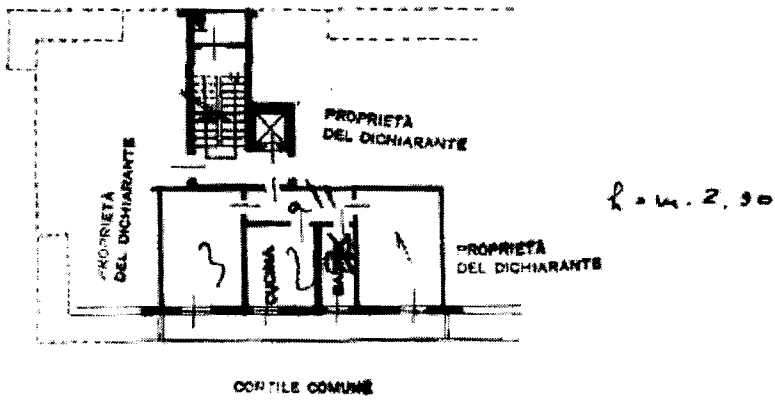

ORIENTAMENTO



SCALA DI 1. 200



SPAZIO RISERVATO PER LE ANNOTAZIONI D'UFFICIO

DATA
PROF. N° 2 OTT. 1968
2149

Iscritto all'Albo de [REDACTED]
della Provincia di MILANO
DATA 4. 12. 1968
Firma: [REDACTED]

Firmato Da: MARIO LEANDRO MACCARINI Emesso Da: INFOCERT FIRMA QUALIFICATA 2 Segna# 89866c
Cognome, Nome, Indirizzo e Situazione al 11/02/2021 - Comune di PIOLTELLO (0688) - Foglio 2 - Particella 414 - Subalterno 17