

Visura attuale per soggetto

Situazione degli atti informatizzati al **09/08/2022**

Dati della richiesta
Terreni e Fabbricati siti in tutta la provincia di PORDENONE



Soggetto richiesto:

POLETTO Corrado nato a CONEGLIANO (TV) il 03/02/1965 (CF: PLTCRD65B03C957J)

Totali immobili: di catasto fabbricati 2



**Immobile di catasto fabbricati -
n.1**



Causali di aggiornamento ed annotazioni

> Dati identificativi

Comune di **SACILE (H657) (PN)**
• Foglio **33** Particella **183** Subalterno **3**

VARIAZIONE del 28/03/1986 in atti dal 17/01/1996
UNITA` AFFERENTE, ACCERTAMENTO E CLASS.
PROG.FIN.95 NOTIFICA F.8/96 (n. 1820/A/1986)

Particelle corrispondenti al catasto terreni
Comune di **SACILE (H657) (PN)**
Foglio **33** Particella **183**

> Indirizzo

STRADA VALLE BRUGNERA Piano T

VARIAZIONE del 28/03/1986 in atti dal 17/01/1996
UNITA` AFFERENTE, ACCERTAMENTO E CLASS.
PROG.FIN.95 NOTIFICA F.8/96 (n. 1820/A/1986)

> Dati di classamento

Rendita: **Euro 42,76**
Zona censuaria **D**,
Categoria **C/2^a**, Classe **1**, Consistenza **46 m²**

VARIAZIONE del 01/01/1994 VARIAZIONE DEL
QUADRO TARIFFARIO

> Dati di superficie

Totale: **57 m²**

Superficie di impianto pubblicata il 09/11/2015
Dati relativi alla planimetria: data di presentazione
28/03/1986, prot. n. 1820A

> Altre variazioni

VARIAZIONE TOPONOMASTICA del 03/10/2013
Pratica n. PN0112106 in atti dal 03/10/2013
VARIAZIONE DI TOPONOMASTICA (n. 19157.1/2013)



**Immobile di catasto fabbricati -
n.2**



Causali di aggiornamento ed annotazioni

> Dati identificativi

Comune di **SACILE (H657) (PN)**
• Foglio **33** Particella **183** Subalterno **5**

VARIAZIONE del 15/06/1999 in atti dal 15/06/1999
FUSIONE DIVERSA DISTRIBUZIONE DEGLI SPAZI
INTERNI (n. B01425.1/1999)

Particelle corrispondenti al catasto terreni
Comune di **SACILE (H657) (PN)**
Foglio **33** Particella **183**

> Indirizzo

STRADA VALLE BRUGNERA n. 4/A Piano T

VARIAZIONE del 15/06/1999 in atti dal 15/06/1999
FUSIONE DIVERSA DISTRIBUZIONE DEGLI SPAZI
INTERNI (n. B01425.1/1999)

> Dati di classamento

Rendita: **Euro 187,47**
Zona censuaria **D**,
Categoria **A/3^b**, Classe **4**, Consistenza **5,5 vani**

VARIAZIONE del 15/06/1999 in atti dal 15/06/1999
FUSIONE DIVERSA DISTRIBUZIONE DEGLI SPAZI
INTERNI (n. B01425.1/1999)

Annotazioni: Classamento e rendita validati

Direzione Provinciale di Pordenone
Ufficio Provinciale - Territorio
Servizi Catastali

> Dati di superficie

Totale: **143 m²**

Totale escluse aree scoperte ^o: **134 m²**

Superficie di impianto pubblicata il 09/11/2015

Dati relativi alla planimetria: data di presentazione
15/06/1999, prot. n. B01425

> Altre variazioni

VARIAZIONE TOPONOMASTICA del 03/10/2013
Pratica n. PN0112107 in atti dal 03/10/2013
VARIAZIONE DI TOPONOMASTICA (n. 19158.1/2013)

> Intestazione attuale degli immobili dal n. 1 al n. 2 - totale righe intestati: 2

> 1.

Diritto di: Proprieta' per 1/2 (deriva dall'atto 1)

1. Atto del 07/07/1999 Pubblico ufficiale SIMONCINI
FRANCESC Sede PORDENONE (PN) Repertorio n.
10396 - COMPRAVENDITA Trascrizione n. 8099.1/1999
in atti dal 09/08/1999

> 2.

Diritto di: Proprieta' per 1/2 (deriva dall'atto 1)

> Totale Parziale

Catasto Fabbricati

Immobili siti nel comune di SACILE (H657)

Numero immobili: **2** Rendita: **euro 230,23** Vani: **5,5** Superficie: **46 m²**

> Totale generale

Catasto Fabbricati

Totale immobili: **2** Rendita: **euro 230,23** Vani: **5,5** Superficie: **46 m²**

Catasto Terreni

Totale immobili: **0**

Visura telematica

Tributi speciali: Euro 0,90

Legenda

- a) C/2: Magazzini e locali di deposito*
- b) A/3: Abitazioni di tipo economico*
- c) Escluse le "superfici di balconi, terrazzi e aree scoperte pertinenziali e accessorie, comunicanti o non comunicanti"*
- cfr. Provvedimento del Direttore dell'Agenzia delle Entrate 29 marzo 2013

MODULARIO
F. - Catasto - 433



MINISTERO DELLE FINANZE
DIPARTIMENTO DEL TERRITORIO

Mod. EP/3 CEU

Ufficio Tecnico Erariale di FORDEOLLE

ELABORATO PLANIMETRICO

ELENCO DEI SUBALTERNI ASSEGNATI

Pag. n. 1 di 1

Comune		Sezione	Foglio	Numero	Tipo mappale n.			del	
<u>SACILE</u>			<u>33</u>	<u>183</u>	<u>-</u>			<u>-</u>	
Numero	Sub.	UBICAZIONE via/piazza			N. civico	piano	scala	int.	DESCRIZIONE
<u>183</u>	<u>1</u>	<u>VIA VAL BRUGNERA</u>			<u>4/A</u>	<u>T</u>			<u>(ABITAZIONE) SOPPRESA</u>
<u>"</u>	<u>2</u>	<u>" " "</u>			<u>4/A</u>	<u>T</u>			<u>(" ") SOPPRESA</u>
<u>"</u>	<u>3</u>	<u>" " "</u>			<u>4/A</u>	<u>T</u>			<u>DEPOSITO</u>
<u>"</u>	<u>4</u>	<u>" " "</u>			<u>4/A</u>	<u>T</u>			<u>CORTE COMUNE AI SUB 5-5</u>
<u>"</u>	<u>5</u>	<u>" " "</u>			<u>4/A</u>	<u>T</u>			<u>ABITAZIONE</u>

Riservato all'Ufficio Tecnico Erariale

L'operatore

Protocollo BC1425199

Sostituire il presente mod. EP/3 prot. con il mod. EP/3 prot. Telematico.

Formato di acquisizione: A4(210x297) - Formato stampa richiesto: A4(210x297) - Fattore di scala non utilizzabile



Ultima planimetria

Data presentazione

Totale schede: 8

Annullato e sostituito dal mod. EP/3 prot.

Elaborato Planimetrico - Catasto del Fabbricati - Situazione di 09/08/2022 - Comune di SACILE-EX(1657) - Foglio 33 Particella 183

MODULARIO
F. - rig. rend. - 496



MINISTERO DELLE FINANZE
DIREZIONE GENERALE DEL CATASTO E DEI SERVIZI TECNICI ERARIALI

MOD. A (Nuovo Catasto Edilizio Urbano)

Lire
200

NUOVO CATASTO EDILIZIO URBANO

(R. DECRETO-LEGGE 13 APRILE 1939, N. 652)

Planimetria dell'immobile situato nel Comune di SACILE Via VIA VAL BIVIGNEPA 4/A

Ditta

Allegata alla dichiarazione presentata all'Ufficio Tecnico Erariale di PORDENONE

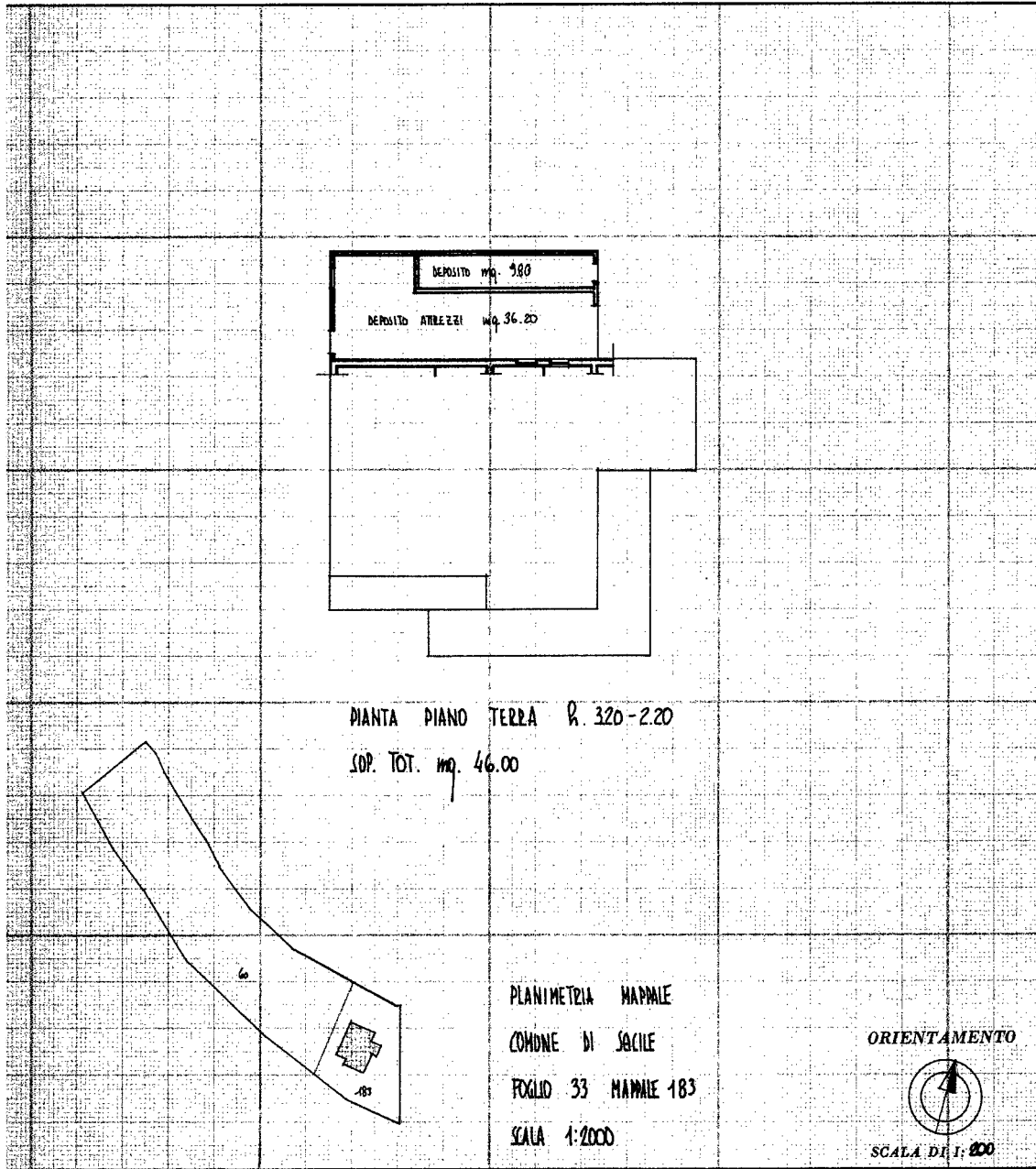

SPAZIO RISERVATO PER LE ANNOTAZIONI D'UFFICIO

DATA 28 MAR 1986
PROT. N° 1820A

PARTITA <u>320R</u>	FOGLIO <u>33</u>
BUSTA	MAPPA <u>183</u>
CATEG.	SUB <u>3</u>

Completata dal GEOMETRA

Iscritto all'Albo dei GEOMETRI
della Provincia di PORDENONE
DATA 28 MAR 1986

Firma: [Signature]



1923 - OFFICINA C.V. ROMA

Ultima planimetria in atti

MODULARIO
a r.f. n. 497



MINISTERO DELLE FINANZE
DIPARTIMENTO DEL TERRITORIO
CATASTO EDILIZIO URBANO (RDL 13-4-1939, n. 652)

MOD. **BN** (CEU)

LIRE
200

Planimetria di u.i.u. in Comune di SACILE via VAL BRUGNERA civ. 4/A

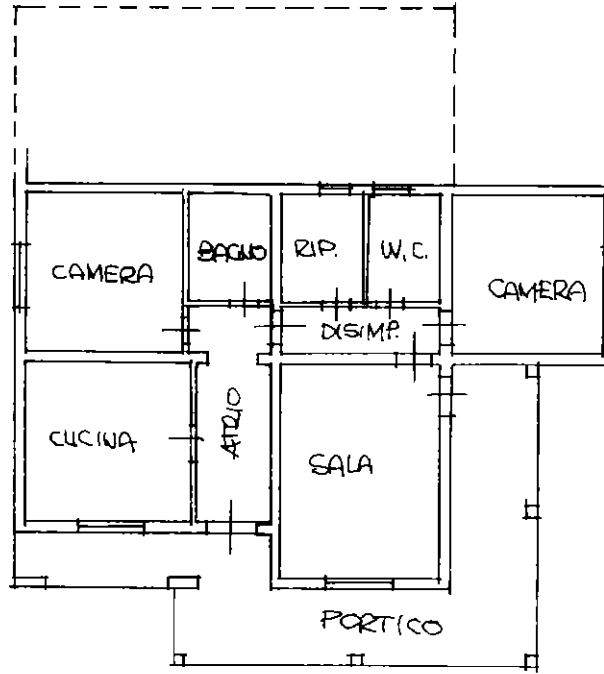

PIANO TERRA
h= 2.80 m.

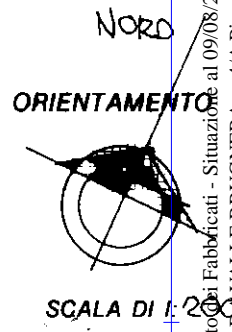

Roma - Istituto Poligrafico e Zecca dello Stato - P.v.

mapa 01
Catasto di Fabbbricati - Situazione al 09/08/2022 - Comune di SACILE(H657) - < Foglio 33 - Particella 183 - Subalterno 5 >
STRADA VALLE BRUGNERA n. 4/A Piano T

Dichiarazione di N.C.
Denuncia di variazione

Compilata dall' ARCHITETTO

RISERVATO ALL'UFFICIO

Data presentazione: 15/06/1999 - Data: 09/08/2022
Totale schede: 2 - Formato di acquisizione: A4
n. 183 sub. 5

Inserito al n. 183 del foglio 33
della provincia di PORDENONE

ORDINE ARCHITETTI
94
PILLON
CLAUDIO

data Firma