

MODULAPIU
F. 119 rev. 497



MINISTERO DELLE FINANZE
DIPARTIMENTO DEL TERRITORIO

CATASTO EDILIZIO URBANO (RDL 13-4-1939, n. 652)

MOD. BN (CEL

LHF
500

Planimetria di u.r.u. in Comune di SACILE..... viaCampagnole..... CIV.....

PIANTA PIANO TERRA

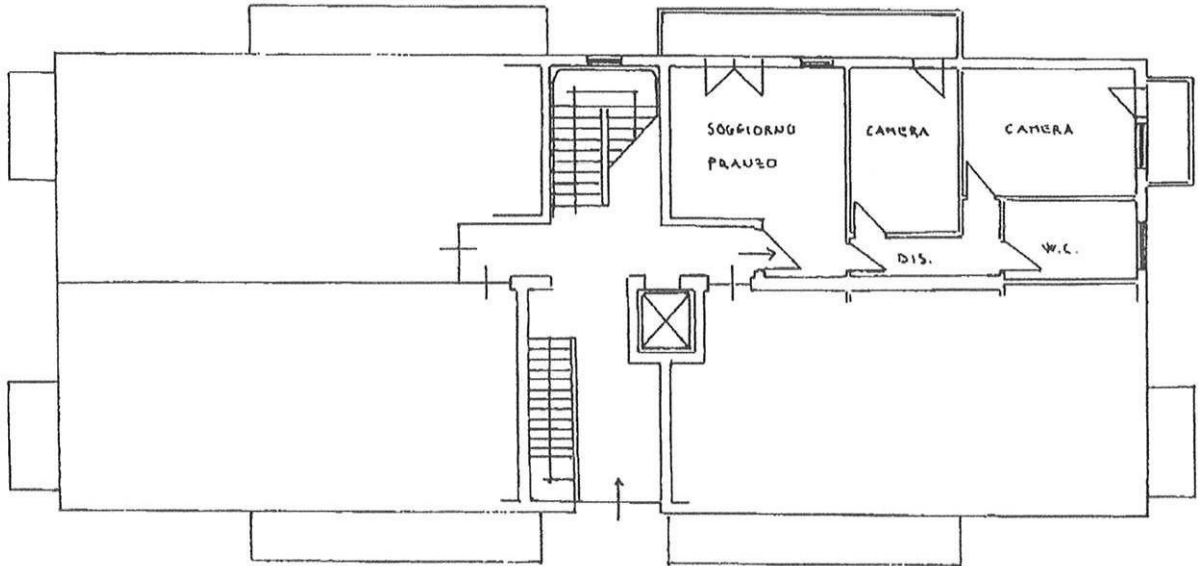

ORIENTAMENTO

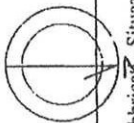

SCALA DI 1:250

Dichiarazione di N.C.
Denuncia di variazione

Compilata dal GEOM. [Redacted]
[Redacted]

RISERVATO ALL'UFFICIO

Ultima planimetria in atti

Identificativi catastali
Data presentazione: 20/03/1998 - Data: 07/06/2022 - n. T150079 - Richiedente: NNCCTN82S56B563R
Totale schede: 1 - Formato di acquisizione: A4 (210x297) - Formato stampato: A4 (210x297) - n. 56B sub 3

Iscritto al libro n. 150079 - Richiedente: [Redacted]
[Redacted]
Data: 18.12.1997 Firma: [Redacted]



pinu 01
Catasto Fabbricati - Situazione al 07/06/2022 - Comune di SACILE (H657) - < Foglio 12 - Particella 568 - Subalterno 3 >
STRADA CAMPAGNOLA Piano T
Firmato Da: LUCIANO BUOSO Emesso Da: ARUBAPEC EU QUALIFIED CERTIFICATES CA G1 Serial#: 2523dfe98228cbeec

MODULARIO
F. n. 497



MINISTERO DELLE FINANZE
DIPARTIMENTO DEL TERRITORIO
CATASTO EDILIZIO URBANO (RDL 13-4-1939, n. 652)

MOD. BN (CEU)
(LIRE)
500

Planimetria di u.r.u. in Comune di SACILE via Campagnole civ.

PIANTA PIANO INTERRATO
H= 2.40

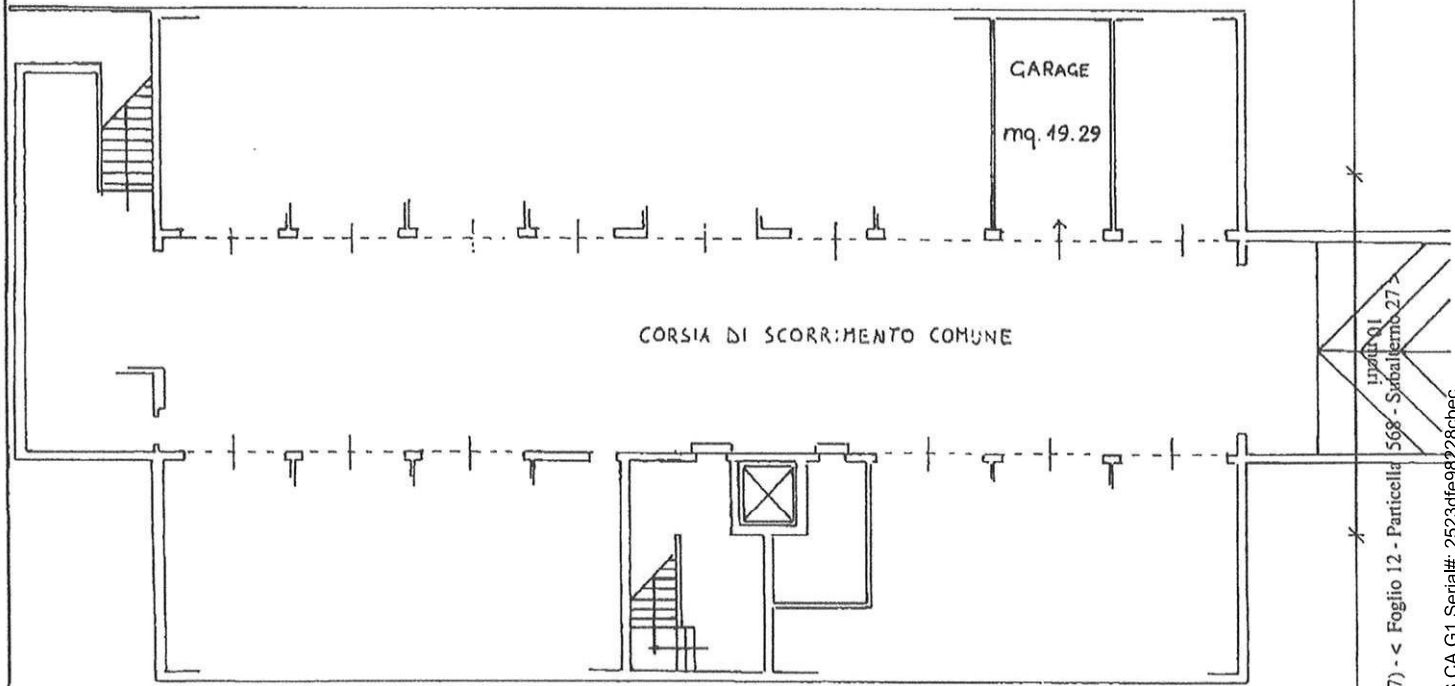

ORIENTAMENTO

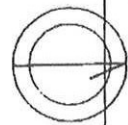

SCALA DI 1:...

L'Avv. Corinna Mesirca, in veste di difensore della Società "Crédit Agricole Italia S.p.A." nella sua qualità di procuratrice speciale della Società "Crédit Agricole Friuladria - S.p.A.", attesta che la presente copia per immagine su supporto informatico della "Certificazione Notarile attestante le risultanze delle visure catastali e dei registri immobiliari (art. 567 secondo comma c.p.c.)", di data 27.6.2022 è conforme all'originale cartaceo dal quale è stata estratta.
Treviso, 30 giugno 2022

Avv. Corinna Mesirca

RISERVATO ALL UFFICIO

Dichiarazione di NC
Denuncia di variazione

Compilata dal GEOM. [redacted]
(Titolo cognome e nome)

Ultima planimetria in atti
Data presentazione: 20/03/1998 - Data: 07/06/2022 - n. T150082 - Richiedente: NNCCCTN82S56B563R
Totale schede: 1 - Formato di acquisizione: A4 (210x297) - Formato stampa: A4 (210x297) - n. 56...0 sub. 27

Iscritta al albo dei GEOMETRI
n. 18-12-97 Firma [redacted]

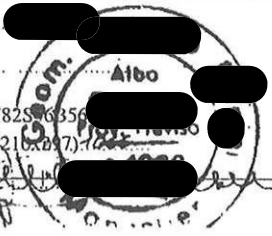

Catasto di Fabbricati - Situazione al 07/06/2022 - Comune di SACILE (H657) - < Foglio 12 - Particella 568 - Subalerno 27 >
STRADA CAMPAGNOLA Piano S1
Firmato Da: LUCIANO BUOSO Emesso Da: ARUBAPEC EU QUALIFIED CERTIFICATES CA G1 Serial#: 2523dfe98228cbecc