

**Agenzia del Territorio
CATASTO FABBRICATI
Ufficio Provinciale di
Venezia**

Dichiarazione protocollo n. VE0229143 del 10/11/2005
Planimetria di u.i.u. in Comune di Santo Stino Di Livenza
Via Vittorio Alfieri civ. 1

Identificativi Catastali:
Sezione:
Foglio: 38
Particella: 148
Subalterno: 1

Compilata da:
Iscritto all'albo:
Prov [REDACTED]

Scheda n. 1 Scala 1:200

Allegato 02.04

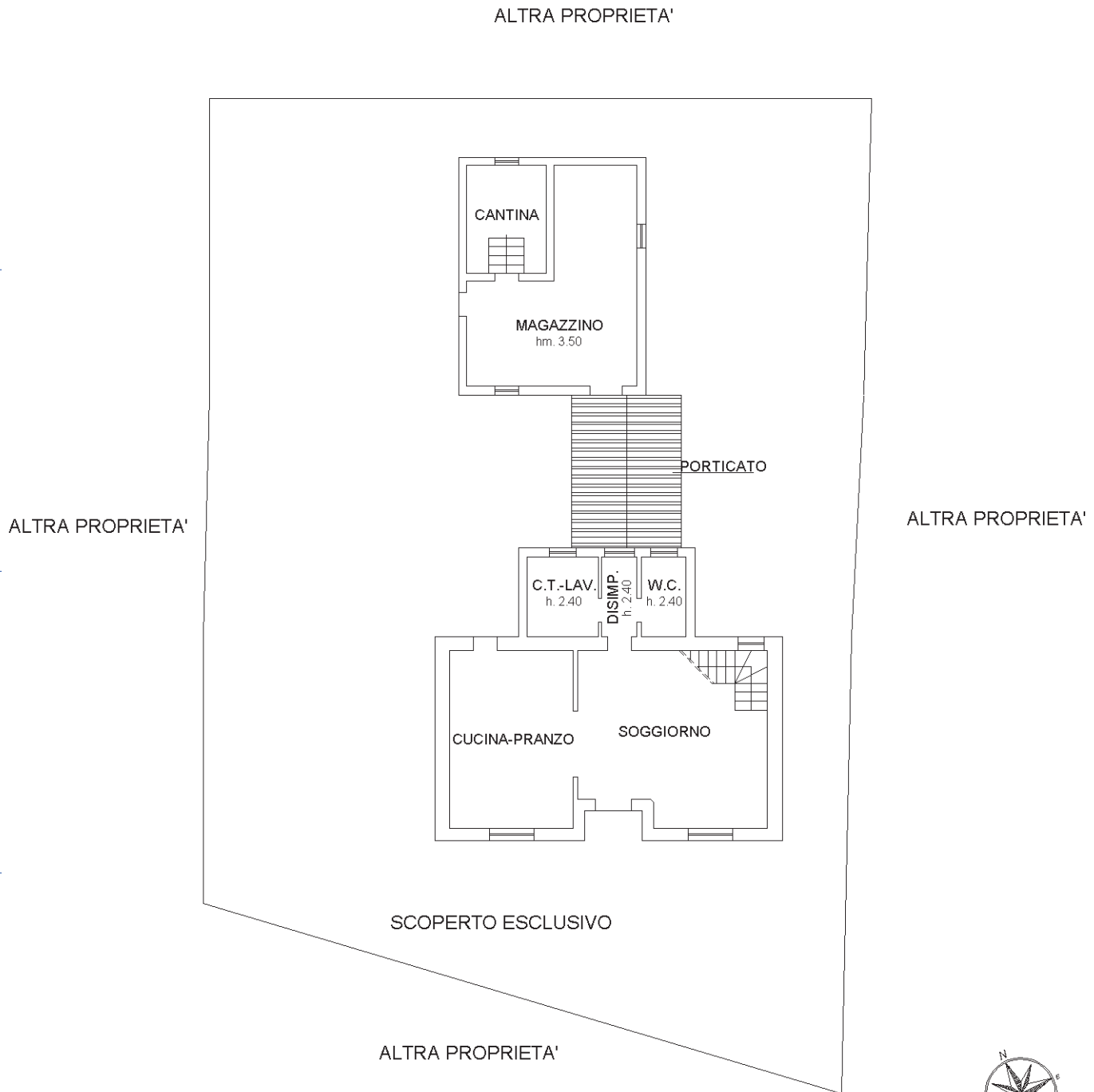

PIANTA PIANO TERRA - h. 2.70

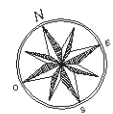

Ultima planimetria in atti

**Agenzia del Territorio
CATASTO FABBRICATI
Ufficio Provinciale di
Venezia**

Dichiarazione protocollo n. VE0229143 del 10/11/2005
Planimetria di u.i.u. in Comune di Santo Stino Di Livenza
Via Vittorio Alfieri civ. 1

Identificativi Catastali:

Sezione:
Foglio: 38
Particella: 148
Subalterno: 1

Compilata da:

Iscritta all'albo:

Scheda n. 2 Scala 1:200

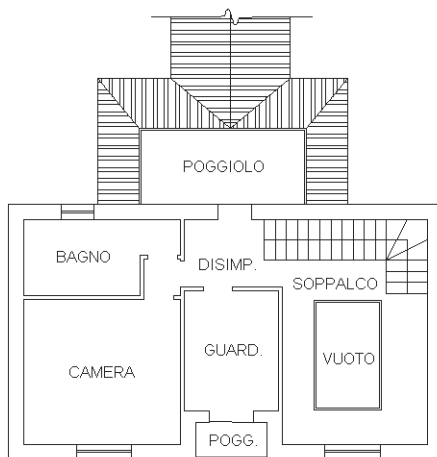

PIANTA PIANO PRIMO - hm. 3.40

Catasto dei Fabbricati - Situazione al 29/06/2022 - Comune di SAN STINO DI LIVENZA(1373) - < Foglio 38 - Particella 148 - Subalterno 1 >
VIA VITTORIO ALFIERI n. 1 Piano T-1

Ultima planimetria in atti