

TRIBUNALE DI PORDENONE

ESECUZIONE IMMOBILIARE 121/2021 E.I.

ALLEGATO 5

PLANIMETRIA
ACCATASTAMENTI

**MODELLO UNICO INFORMATICO DI AGGIORNAMENTO DEGLI ATTI CATASTALI
 ACCERTAMENTO DELLA PROPRIETA' IMMOBILIARE URBANA**

mod. D1

Quadro B Dichiarazione di variazione presentata ai sensi dell'art. 20 del RDL 13 aprile 1939, n. 652								
Tipo Mappale n.	del	Unita'	a destinazione ordinaria	n.	2	Unita' in soppressione	n.	1
			speciale e particolare	n.		in variazione	n.	
			beni comuni non censibili	n.		in costituzione	n.	2
Causali: divisione, diversa distribuzione degli spazi interni, variazione toponomastica								
Data in cui la variazione si è verificata (ultimazione dei lavori): 10/06/2005								
Documenti allegati:	Mod. 1N parte I	n.	1	Mod. 2N parte I	n.	planimetrie	n.	2
	Mod. 1N parte II	n.	2	Mod. 2N parte II	n.	pagine elaborato planimetrico	n.	
Preallineamento	Volture	n.		Variazioni	n.	Accatastamenti	n.	
	Unita' afferenti con intestati	n.		Unita' afferenti	n.			

Quadro U Unità Immobiliari																					
Riferimenti Catastali					Utilità Comuni Censibili					Dati di Classamento Proposti											
N.	Part. spec.	Oper.	Sez.	Foglio	Particella	Sub.	Op.	Sez.	Foglio	Particella	Sub.	Z.C.	Cat.	Cl.	Cons.	Superf. cat.	Rendita	1N/2N	Plan.		
											Piano	Scala	Interno	Lotto	Edificio						
1		S		47	534	5															
2		C		47	534	17						001	A/3	5	6,5	103	503,55	SI	SI		
via giovanni verga																					
3		C		47	534	18						001	C/2	7	3	4	4,49	SI	SI		
via giovanni verga																					

Quadro D Note Relative al Documento e Relazione Tecnica
firma alessandro quattrin cf qttlsn72p15g888h in qualita' di ctu incaricato dal tribunale di pordenone e.i. 121-2021, vedasi documentazione allegata. variazione per opere di cui alla d.i.a. prot. 002672 del 10.6.2002 comune di portogruaro.

- Dichiaro di non essere nella condizione di sospensione o revoca dell'esercizio della professione. - Dichiaro di effettuare la presentazione del presente atto su incarico di: QUATTRIN ALESSANDRO quale soggetto obbligato, residente in ZOPPOLA (PN) - VIA MONTELLO n. 00029 c.a.p. 33080
- Dichiaro che il presente modello unico informatico di aggiornamento degli atti catastali è conforme ai documenti cartacei in originale sottoscritti da me medesimo e dal soggetto obbligato. Il Tecnico: Geom. QUATTRIN MARIO ALBO DEI GEOMETRI DELLA PROVINCIA DI PORDENONE n. 00974 Codice Fiscale: QTTMRA67A18G888Y

Riservato all'Ufficio	Data _____	Protocollo _____
Verifica eseguita in data _____	Eseguita la registrazione _____	Notifica eseguita in data _____
_____	_____	_____
l'incaricato	l'incaricato	l'incaricato

ACCERTAMENTO DELLA PROPRIETA' IMMOBILIARE URBANA
DICHIARAZIONE DI FABBRICATO URBANO A DESTINAZIONE ORDINARIA

mod. 1NB - parte I

A | Riferimenti Catastali del Fabbricato
 C.T. Sez. _____ foglio **47** ple. **534**
 C.E.U. Sez. _____ foglio **47** ple. **534**

B | Riferimenti Temporal del Fabbricato
 Anno: _____
 Di costruzione **1979** Di ristrutturazione totale _____

C | Elementi Descrittivi del Fabbricato

1. POSIZIONE RISPETTO AI FABBRICATI CIRCOSTANTI
 Isolato Contiguo A schiera
 Fa parte di un complesso immobiliare NO SI
 Se SI specificare: _____ fabbricati n. _____

2. DESTINAZIONE E NUMERO DI U.I. IN CUI E' SUDDIVISO IL FABBRICATO
 Abitazioni n. **7** Negozi n. _____
 Laboratori n. _____ Magazzini n. **3**
 Uffici n. _____ Box, posto auto n. **6**
 Autorimesse collettive n. _____
 Locali per attività sportive n. _____
 Unità immobiliari censibili nel gruppo 'B' n. _____

3. IL FABBRICATO SI ARTICOLA IN N. **1** SCALE CON ACCESSO
 Unico Esterno Plurimo Esterno Dal cortile Interno

4. CARATTERISTICHE DIMENSIONALI DEL FABBRICATO
 Piani fuori terra n. _____ Ovvero minimo **3** Massimo **4**
 Piani entro terra n. **1** Ovvero minimo _____ Massimo _____

5. DENSITA' FONDIARIA
 Rapporto tra volume fuori terra ed area del lotto _____
 Rapporto tra volume entro terra ed area del lotto _____

6. CORPI ACCESSORI n. 1 n. 2 n. 3 n. 4
 Piani fuori terra n. _____ n. _____ n. _____ n. _____
 Piani entro terra n. _____ n. _____ n. _____ n. _____

7. IL FABBRICATO E' CON CORTILE INTERNO NO SI

D | Destinazione degli Spazi ad Uso Comune

1. DESTINAZIONE DEGLI SPAZI COPERTI DEL FABBRICATO
 Guardiola
 Alloggio custode
 Sala riunioni (m² _____)
 Atrio (m² _____)
 Porticato - Piloty (m² _____)
 Lavatoio (m² _____)
 Piscina (m² _____)
 Altra destinazione _____

2. DESTINAZIONE DEGLI SPAZI SCOPERTI NEL FABBRICATO
 Terrazza (m² _____)
 Cortile e camminamenti (m² _____)
 Verde (m² _____)
 Parcheggio auto (posti n. _____)
 Tennis (campi n. _____)
 Piscina (m² _____)
 Altra destinazione _____

E | Posizione del Fabbricato

TIPI DI AFFACCIO PREVALENTE

	FACCIATA			
	(*) n. 1	n. 2	n. 3	n. 4
Su strada larga oltre 10 metri	<input type="checkbox"/>	<input type="checkbox"/>	<input type="checkbox"/>	<input type="checkbox"/>
Su strada larga fino 10 metri	<input checked="" type="checkbox"/>	<input type="checkbox"/>	<input type="checkbox"/>	<input type="checkbox"/>
Su piazza, largo o simile	<input type="checkbox"/>	<input type="checkbox"/>	<input type="checkbox"/>	<input type="checkbox"/>
Su distacco con fabbricato per abitazioni	<input type="checkbox"/>	<input checked="" type="checkbox"/>	<input checked="" type="checkbox"/>	<input checked="" type="checkbox"/>
Su distacco con fabbricato ad uso diverso	<input type="checkbox"/>	<input type="checkbox"/>	<input type="checkbox"/>	<input type="checkbox"/>
Su verde pubblico	<input type="checkbox"/>	<input type="checkbox"/>	<input type="checkbox"/>	<input type="checkbox"/>
Su verde privato: parco, giardino, attività agricola	<input type="checkbox"/>	<input type="checkbox"/>	<input type="checkbox"/>	<input type="checkbox"/>
Altro _____	<input type="checkbox"/>	<input type="checkbox"/>	<input type="checkbox"/>	<input type="checkbox"/>
Facciata in aderenza	<input type="checkbox"/>	<input type="checkbox"/>	<input type="checkbox"/>	<input type="checkbox"/>

(*) Dell' accesso principale

ACCERTAMENTO DELLA PROPRIETA' IMMOBILIARE URBANA
DICHIARAZIONE DI FABBRICATO URBANO A DESTINAZIONE ORDINARIA

mod. 1NB - parte I

F | Caratteristiche Costruttive del Fabbricato

1. STRUTTURE PORTANTI VERTICALI

Muratura

Cemento armato

Ferro

Prefabbricate

Altre o tipiche del luogo _____

2. COPERTURA

A terrazza praticabile

A terrazza non praticabile

A tetto

3. TAMPONATURE

Muratura

Muratura con intercapedine isolante

Pannelli prefabbricati

Facciate continue in vetro e metallo

Altro o tipiche del luogo _____

G | Dotazioni di Impianti nel Fabbricato

IMPIANTO

Idrico

Elettrico

Gas

Telefonico

Fognario

Riscaldamento centralizzato

Acqua Calda centralizzata

Condizionamento centralizzato

Citofonico

Video - Citofono

Antenna TV centralizzata

Ascensore : (impianti n. _____)

Montacarichi

Altro _____

Fonti energetiche alternative _____

H | Recinzioni

INDICARE LA PRESENZA DI RECINZIONI

Muratura

Metalli lavorati

Maglie metalliche

Elementi prefabbricati

Altro _____

IL TECNICO IL DICHIARANTE

data _____ data _____

Firma e timbro _____ firma _____

I | Finiture delle Parti Esterne del Fabbricato

1. TIPO PREVALENTE DI FINITURA ESTERNA

facc. princ. / altre

Tinteggiatura

Resino-plastica

Piastrelle di klinker, cotto o simili

Marmo o pietra naturale

Pannelli in metallo, materiali plastici

Legno

Solo intonaco

Altre o tipiche del luogo _____

2. SERRAMENTI ESTERNI DEGLI ACCESSI AL FABBRICATO

portone / altri accessi

Legno

Metallo

Altro _____

3. FINITURE DI PARTICOLARE PREGIO

Indicare eventuali finiture di carattere ornamentale _____

L | Finiture delle Parti interne del Fabbricato

1. TIPO PREVALENTE DI PAVIMENTAZIONE DI ATRIO E SCALE

atrio scale

Marmo o pietra naturale

Piastrelle in ceramica, cotto gres e simili

Moquette e altri tessili

Materiali plastici e simili

Legno

Altro o tipiche del luogo _____

2. TIPO PREVALENTE DI FINITURA DELLE PARETI DI ATRIO E SCALE

Idropittura

Resino - plastica

Smalto

Laminati plastici

Legno

Marmo

Altro o tipiche del luogo _____

M | Vincoli Artistici e Storici

L'IMMOBILE E' SOGGETTO A VINCOLI ARTISTICI O STORICI

AI SENSI DELLA LEGGE 1/6/1939/ N.1089 : NO SI

Specificare il tipo di vincolo _____

Riservato all' Ufficio Partita n. _____

Prot. n. _____ Busta n. _____

L'incaricato _____

ACCERTAMENTO DELLA PROPRIETA' IMMOBILIARE URBANA
DICHIARAZIONE DI UNITA' IMMOBILIARE A DESTINAZIONE ORDINARIA

mod. 1NB - parte II

A Riferimenti Catastali dell' Unità Immobiliare			
Sezione	Foglio	Particella	Subalterno
_____	<u>47</u>	<u>534</u>	<u>17</u>
_____	_____	_____	_____
_____	_____	_____	_____
_____	_____	_____	_____

B Riferimenti Temporal	
Anno:	_____
Di costruzione	<u>1979</u> Di ristrutturazione totale _____

C Dati Metrici dell' Unità Immobiliare	
C/1 UNITA' IMMOBILIARE CENSIBILE NEL GRUPPO 'A' E 'B'	
<input checked="" type="checkbox"/>	Abitazioni o uffici privati
<input type="checkbox"/>	Alloggi collettivi, uffici pubblici, scuole o istituti di cultura
1. VANI PRINCIPALI	
Camere, cucina, stanze, ecc.	n. <u>5</u> sup. utile m ² <u>65</u>
2. ACCESSORI DIRETTI	
Bagni, W.C.	n. <u>1</u> sup. utile m ² <u>6</u>
Corridoi, ripostigli, ecc.	n. <u>2</u> sup. utile m ² <u>16</u>
SUPERFICIE LORDA (relativa ai punti 1 e 2) m ² <u>95</u>	
3. ACCESSORI INDIRETTI	
Accessori complementari, cantine, soffitte, lavanderie e simili	n. _____ sup. lorda m ² _____
4. DIPENDENZE ESCLUSIVE	
Balconi, terrazzi, portici	sup. lorda m ² <u>28</u>
5. PERTINENZE SCOPERTE ESCLUSIVE	
Giardino, cortile	sup. lorda m ² _____
Piscina, tennis, _____	sup. m ² _____
Parcheggio auto per posti	numero _____
6. DATI RELATIVI ALL'ALTEZZA	
Altezza media U.I.U.	cm. <u>270</u>
Superficie dei vani principali ed accessori diretti aventi altezze medie inferiori a centimetri 230	m ² _____
7. PER LE U.I. CENSIBILI NEL GRUPPO 'B' INTEGRARE CON LE SEGUENTI INFORMAZIONI	
Piani fuori terra	n. _____ m ³ . _____
Piani entro terra	n. _____ m ³ . _____

C Dati Metrici dell' Unità Immobiliare	
C/2 UNITA' IMMOBILIARE CENSIBILE NEL GRUPPO 'C'	
(Commerciale ed usi diversi da quelli indicati nel prospetto C/1)	
1. LOCALI PRINCIPALI:	
Piano _____	lordi m ² _____ di cui utili m ² _____
2. LOCALI ACCESSORI DIRETTI:	
Piano _____	lordi m ² _____ di cui utili m ² _____
3. LOCALI ACCESSORI INDIRETTI:	
Piano _____	lordi m ² _____ di cui utili m ² _____
Piano _____	lordi m ² _____ di cui utili m ² _____
4. DIPENDENZE ESCLUSIVE	
Balconi, terrazzi, portici	sup. lorda m ² _____
5. PERTINENZE SCOPERTE ESCLUSIVE	
Superficie lorda	m ² _____
Parcheggio auto per posti	numero _____
6. IL LOCALE HA ACCESSO CARRABILE	
Il locale ha accesso carrabile	SI <input type="checkbox"/> NO <input type="checkbox"/>
7. DATI RELATIVI ALL'ALTEZZA	
Altezza media dei locali principali	cm _____
Superficie dei locali principali ed accessori diretti aventi altezze medie inferiori a cm. 230	m ² _____

D Dotazioni Tecnologiche dell' Unità Immobiliare	
IMPIANTO AUTONOMO	
Riscaldamento	<input checked="" type="checkbox"/>
Acqua calda	<input checked="" type="checkbox"/>
Condizionamento	<input checked="" type="checkbox"/>
Citofonico	<input checked="" type="checkbox"/>
Video - citofonico	<input type="checkbox"/>
Ascensore ad uso esclusivo	<input type="checkbox"/>
Ascensore : (impianti n. _____)	<input type="checkbox"/>
Ascensore di servizio	<input type="checkbox"/>
Montacarichi	<input type="checkbox"/>
Altro _____	<input type="checkbox"/>

ACCERTAMENTO DELLA PROPRIETA' IMMOBILIARE URBANA
DICHIARAZIONE DI UNITA'IMMOBILIARE A DESTINAZIONE ORDINARIA

mod. 1NB - parte II

E Caratteristiche Costruttive di Finitura	F Destinazione d'uso e Osservazioni																																															
<p>1. TIPO PREVALENTE DI PAVIMENTAZIONE</p> <table style="width:100%; border-collapse: collapse;"> <thead> <tr> <th style="width:60%;"></th> <th style="width:15%; text-align: center;">Camere o stanze</th> <th style="width:15%; text-align: center;">Cucina o bagno</th> <th style="width:10%; text-align: center;">Altri accessori</th> </tr> </thead> <tbody> <tr> <td>Marmo o pietra naturale</td> <td style="text-align: center;"><input type="checkbox"/></td> <td style="text-align: center;"><input type="checkbox"/></td> <td style="text-align: center;"><input type="checkbox"/></td> </tr> <tr> <td>Piastrelle in ceramica, cotto o gres</td> <td style="text-align: center;"><input checked="" type="checkbox"/></td> <td style="text-align: center;"><input checked="" type="checkbox"/></td> <td style="text-align: center;"><input checked="" type="checkbox"/></td> </tr> <tr> <td>Piastrelle in scaglie marmo</td> <td style="text-align: center;"><input type="checkbox"/></td> <td style="text-align: center;"><input type="checkbox"/></td> <td style="text-align: center;"><input type="checkbox"/></td> </tr> <tr> <td>Moquette o simili</td> <td style="text-align: center;"><input type="checkbox"/></td> <td style="text-align: center;"><input type="checkbox"/></td> <td style="text-align: center;"><input type="checkbox"/></td> </tr> <tr> <td>Gomme o sintetici</td> <td style="text-align: center;"><input type="checkbox"/></td> <td style="text-align: center;"><input type="checkbox"/></td> <td style="text-align: center;"><input type="checkbox"/></td> </tr> <tr> <td>Parquet</td> <td style="text-align: center;"><input checked="" type="checkbox"/></td> <td style="text-align: center;"><input type="checkbox"/></td> <td style="text-align: center;"><input type="checkbox"/></td> </tr> <tr> <td>Altro _____</td> <td style="text-align: center;"><input type="checkbox"/></td> <td style="text-align: center;"><input type="checkbox"/></td> <td style="text-align: center;"><input type="checkbox"/></td> </tr> </tbody> </table> <p>2. TIPO PREVALENTE DI INFISSI INTERNI</p> <table style="width:100%; border-collapse: collapse;"> <thead> <tr> <th style="width:60%;"></th> <th style="width:15%; text-align: center;">Porte d'ingresso</th> <th style="width:15%; text-align: center;">Porte interne</th> </tr> </thead> <tbody> <tr> <td>Legno</td> <td style="text-align: center;"><input checked="" type="checkbox"/></td> <td style="text-align: center;"><input type="checkbox"/></td> </tr> <tr> <td>Legno tamburato</td> <td style="text-align: center;"><input type="checkbox"/></td> <td style="text-align: center;"><input checked="" type="checkbox"/></td> </tr> <tr> <td>Metallo</td> <td style="text-align: center;"><input type="checkbox"/></td> <td style="text-align: center;"><input type="checkbox"/></td> </tr> <tr> <td>Altro _____</td> <td style="text-align: center;"><input type="checkbox"/></td> <td style="text-align: center;"><input type="checkbox"/></td> </tr> </tbody> </table>		Camere o stanze	Cucina o bagno	Altri accessori	Marmo o pietra naturale	<input type="checkbox"/>	<input type="checkbox"/>	<input type="checkbox"/>	Piastrelle in ceramica, cotto o gres	<input checked="" type="checkbox"/>	<input checked="" type="checkbox"/>	<input checked="" type="checkbox"/>	Piastrelle in scaglie marmo	<input type="checkbox"/>	<input type="checkbox"/>	<input type="checkbox"/>	Moquette o simili	<input type="checkbox"/>	<input type="checkbox"/>	<input type="checkbox"/>	Gomme o sintetici	<input type="checkbox"/>	<input type="checkbox"/>	<input type="checkbox"/>	Parquet	<input checked="" type="checkbox"/>	<input type="checkbox"/>	<input type="checkbox"/>	Altro _____	<input type="checkbox"/>	<input type="checkbox"/>	<input type="checkbox"/>		Porte d'ingresso	Porte interne	Legno	<input checked="" type="checkbox"/>	<input type="checkbox"/>	Legno tamburato	<input type="checkbox"/>	<input checked="" type="checkbox"/>	Metallo	<input type="checkbox"/>	<input type="checkbox"/>	Altro _____	<input type="checkbox"/>	<input type="checkbox"/>	<p>1. DESTINAZIONE D'USO</p> <p>ABITAZIONE DI TIPO ECONOMICO</p> <hr/> <hr/> <p>2. OSSERVAZIONI RELATIVE AL VALORE ED AL CLASSAMENTO PROPOSTO</p> <hr/> <hr/> <hr/> <hr/> <hr/> <hr/> <hr/> <hr/> <hr/> <hr/> <hr/> <hr/> <hr/> <hr/> <hr/> <hr/> <hr/> <hr/> <hr/> <hr/> <hr/> <hr/>
	Camere o stanze	Cucina o bagno	Altri accessori																																													
Marmo o pietra naturale	<input type="checkbox"/>	<input type="checkbox"/>	<input type="checkbox"/>																																													
Piastrelle in ceramica, cotto o gres	<input checked="" type="checkbox"/>	<input checked="" type="checkbox"/>	<input checked="" type="checkbox"/>																																													
Piastrelle in scaglie marmo	<input type="checkbox"/>	<input type="checkbox"/>	<input type="checkbox"/>																																													
Moquette o simili	<input type="checkbox"/>	<input type="checkbox"/>	<input type="checkbox"/>																																													
Gomme o sintetici	<input type="checkbox"/>	<input type="checkbox"/>	<input type="checkbox"/>																																													
Parquet	<input checked="" type="checkbox"/>	<input type="checkbox"/>	<input type="checkbox"/>																																													
Altro _____	<input type="checkbox"/>	<input type="checkbox"/>	<input type="checkbox"/>																																													
	Porte d'ingresso	Porte interne																																														
Legno	<input checked="" type="checkbox"/>	<input type="checkbox"/>																																														
Legno tamburato	<input type="checkbox"/>	<input checked="" type="checkbox"/>																																														
Metallo	<input type="checkbox"/>	<input type="checkbox"/>																																														
Altro _____	<input type="checkbox"/>	<input type="checkbox"/>																																														
<p>IL TECNICO</p> <p>data _____</p> <p>Firma e timbro _____</p>	<p>IL DICHIARANTE</p> <p>data _____</p> <p>Firma _____</p>																																															
<p>Riservato all'Ufficio</p> <p>Prot. n. _____ Partita n. _____</p> <p>Busta n. _____</p> <p>L' incaricato _____</p>																																																

ACCERTAMENTO DELLA PROPRIETA' IMMOBILIARE URBANA
DICHIARAZIONE DI UNITA' IMMOBILIARE A DESTINAZIONE ORDINARIA

mod. 1NB - parte II

A Riferimenti Catastali dell' Unità Immobiliare			
Sezione	Foglio	Particella	Subalterno
_____	<u>47</u>	<u>534</u>	<u>18</u>
_____	_____	_____	_____
_____	_____	_____	_____
_____	_____	_____	_____

B Riferimenti Temporal	
Anno:	_____
Di costruzione <u>1979</u>	Di ristrutturazione totale _____

C Dati Metrici dell' Unità Immobiliare	
C/1 UNITA' IMMOBILIARE CENSIBILE NEL GRUPPO 'A' E 'B'	
<input type="checkbox"/>	Abitazioni o uffici privati
<input type="checkbox"/>	Alloggi collettivi, uffici pubblici, scuole o istituti di cultura
1. VANI PRINCIPALI	
Camere, cucina, stanze, ecc.	n. _____ sup. utile m ² _____
2. ACCESSORI DIRETTI	
Bagni, W.C.	n. _____ sup. utile m ² _____
Corridoi, ripostigli, ecc.	n. _____ sup. utile m ² _____
SUPERFICIE LORDA (relativa ai punti 1 e 2) m ² _____	
3. ACCESSORI INDIRETTI	
Accessori complementari, cantine, soffitte, lavanderie e simili	n. _____ sup. lorda m ² _____
4. DIPENDENZE ESCLUSIVE	
Balconi, terrazzi, portici	sup. lorda m ² _____
5. PERTINENZE SCOPERTE ESCLUSIVE	
Giardino, cortile	sup. lorda m ² _____
Piscina, tennis, _____	sup. m ² _____
Parcheggio auto per posti	numero _____
6. DATI RELATIVI ALL'ALTEZZA	
Altezza media U.I.U.	cm. _____
Superficie dei vani principali ed accessori diretti aventi altezze medie inferiori a centimetri 230	m ² _____
7. PER LE U.I. CENSIBILI NEL GRUPPO 'B' INTEGRARE CON LE SEGUENTI INFORMAZIONI	
Piani fuori terra	n. _____ m ³ . _____
Piani entro terra	n. _____ m ³ . _____

C Dati Metrici dell' Unità Immobiliare	
C/2 UNITA' IMMOBILIARE CENSIBILE NEL GRUPPO 'C' (Commerciale ed usi diversi da quelli indicati nel prospetto C/1)	
1. LOCALI PRINCIPALI:	
Piano <u>S1</u>	lordi m ² <u>4</u> di cui utili m ² <u>3</u>
2. LOCALI ACCESSORI DIRETTI:	
Piano _____	lordi m ² _____ di cui utili m ² _____
3. LOCALI ACCESSORI INDIRETTI:	
Piano _____	lordi m ² _____ di cui utili m ² _____
Piano _____	lordi m ² _____ di cui utili m ² _____
4. DIPENDENZE ESCLUSIVE	
Balconi, terrazzi, portici	sup. lorda m ² _____
5. PERTINENZE SCOPERTE ESCLUSIVE	
Superficie lorda	m ² _____
Parcheggio auto per posti	numero _____
6. IL LOCALE HA ACCESSO CARRABILE	
Il locale ha accesso carrabile	SI <input type="checkbox"/> NO <input checked="" type="checkbox"/>
7. DATI RELATIVI ALL'ALTEZZA	
Altezza media dei locali principali	cm <u>215</u>
Superficie dei locali principali ed accessori diretti aventi altezze medie inferiori a cm. 230	m ² <u>3</u>

D Dotazioni Tecnologiche dell' Unità Immobiliare	
IMPIANTO AUTONOMO	
Riscaldamento	<input type="checkbox"/>
Acqua calda	<input type="checkbox"/>
Condizionamento	<input type="checkbox"/>
Citofonico	<input type="checkbox"/>
Video - citofonico	<input type="checkbox"/>
Ascensore ad uso esclusivo	<input type="checkbox"/>
Ascensore : (impianti n. _____)	<input type="checkbox"/>
Ascensore di servizio	<input type="checkbox"/>
Montacarichi	<input type="checkbox"/>
Altro _____	<input type="checkbox"/>

ACQUISIZIONE DATI METRICI - CALCOLO DELLE SUPERFICI CATASTALI

Unita' immobiliare n. 2								
Sezione:	Foglio: 47	Particella: 534	Subalterno: 17					
Tipologia	Altezza	Tipologia	Altezza	Tipologia	Altezza	Tipologia	Altezza	Altezza
Ambiente	Superficie	< 150 cm	Ambiente	Superficie	< 150 cm	Ambiente	Superficie	< 150 cm
A	95		D	28				

Unita' immobiliare n. 3								
Sezione:	Foglio: 47	Particella: 534	Subalterno: 18					
Tipologia	Altezza	Tipologia	Altezza	Tipologia	Altezza	Tipologia	Altezza	Altezza
Ambiente	Superficie	< 150 cm	Ambiente	Superficie	< 150 cm	Ambiente	Superficie	< 150 cm
A1	4							

LEGENDA - Decodifica Tipologie di Ambiente previsti:

- A - Vani aventi funzione principale / accessori a diretto servizio dei principali. Per le categorie C/1 e C/6 i vani aventi funzione principale saranno indicati con A1, i vani accessori a diretto servizio con A2
- B - Vani accessori a indiretto servizio della tipologia A qualora comunicanti
- C - Vani accessori a indiretto servizio della tipologia A qualora non comunicanti
- D - Balconi, terrazzi e simili comunicanti con i vani della tipologia A
- E - Balconi, terrazzi e simili non comunicanti con i vani della tipologia A
- F - Aree scoperte o assimilabili



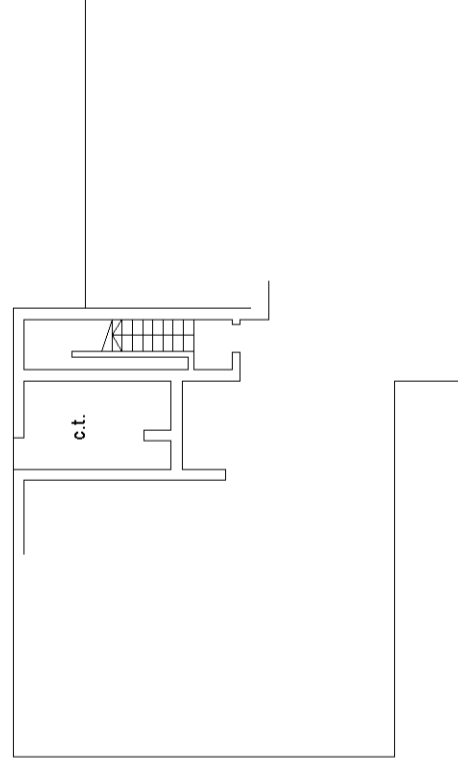

PIANTA PIANO S1

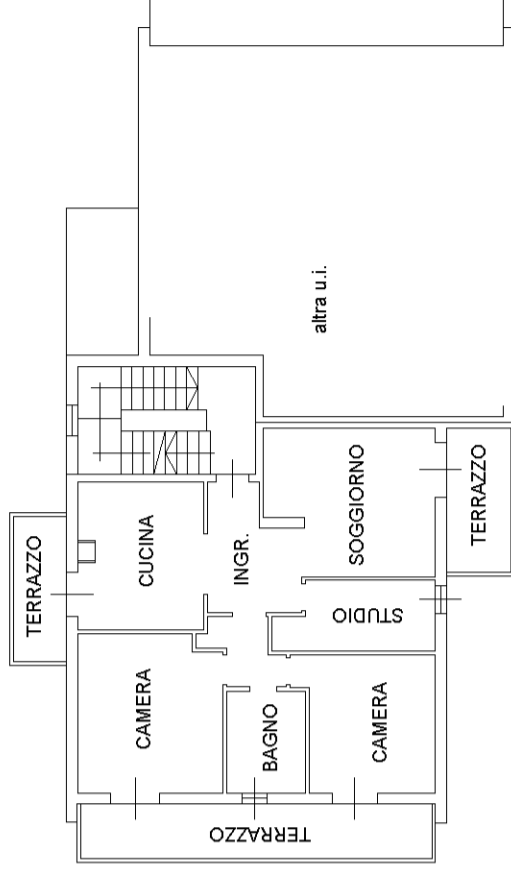

PIANTA PIANO SECONDO H 2.70

Part. 1032

Part. 845

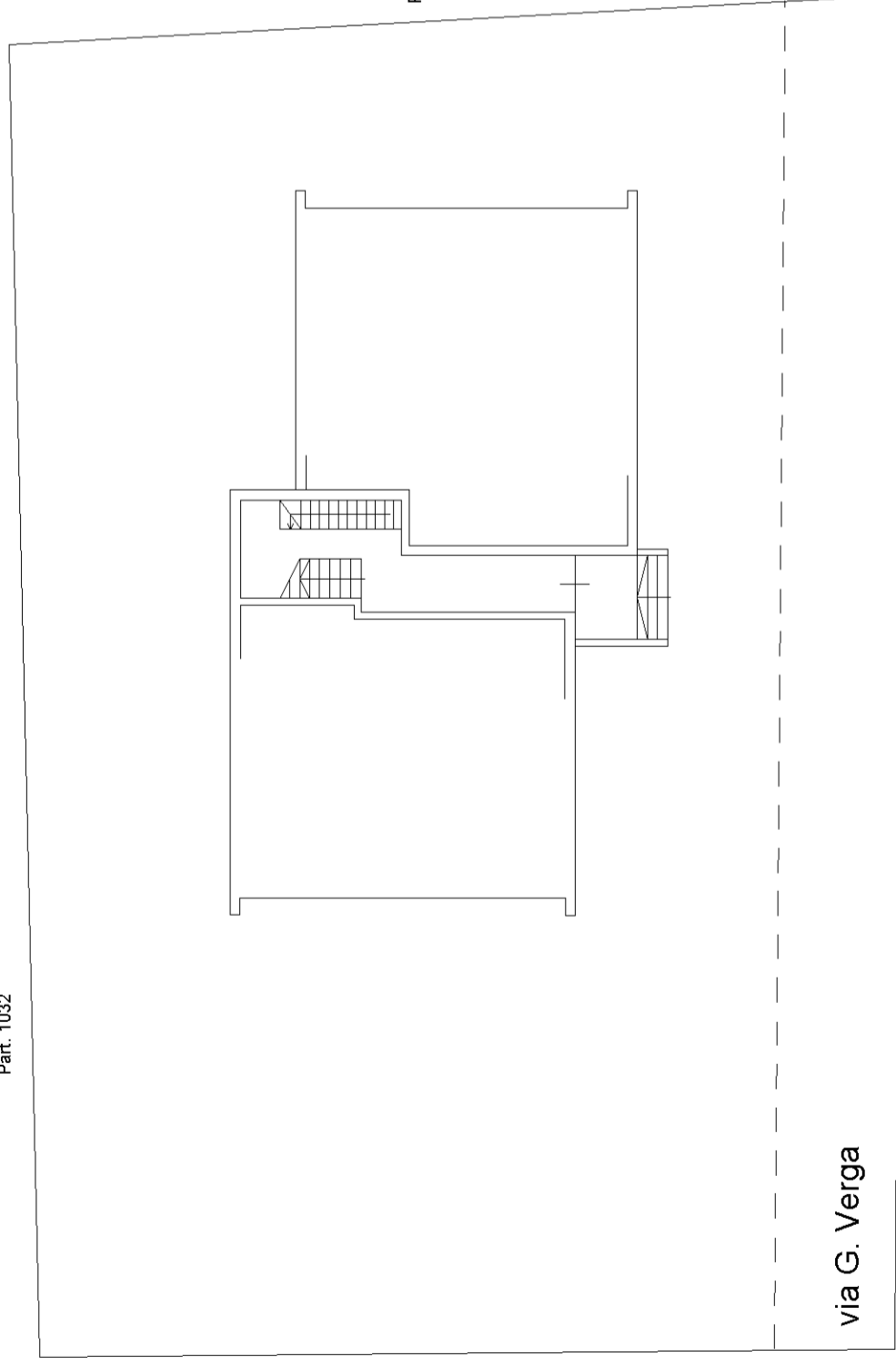

via G. Verga

Part. 13

PIANTA PIANO TERRA

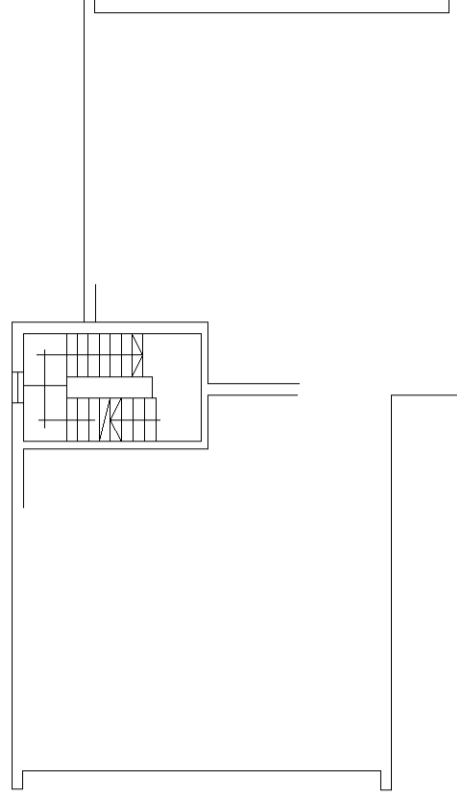

PIANTA PIANO PRIMO

Part. 2078

Part. 320

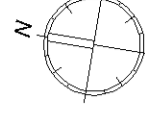

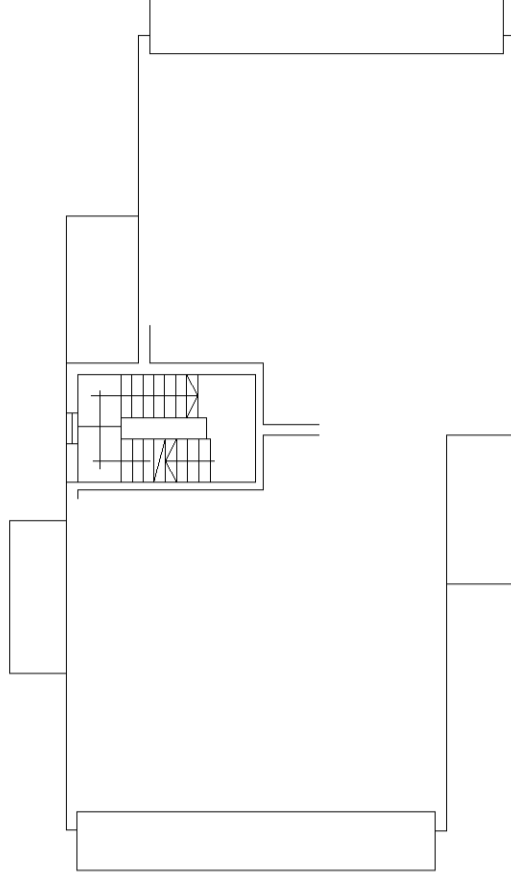

PIANTA PIANO SECONDO

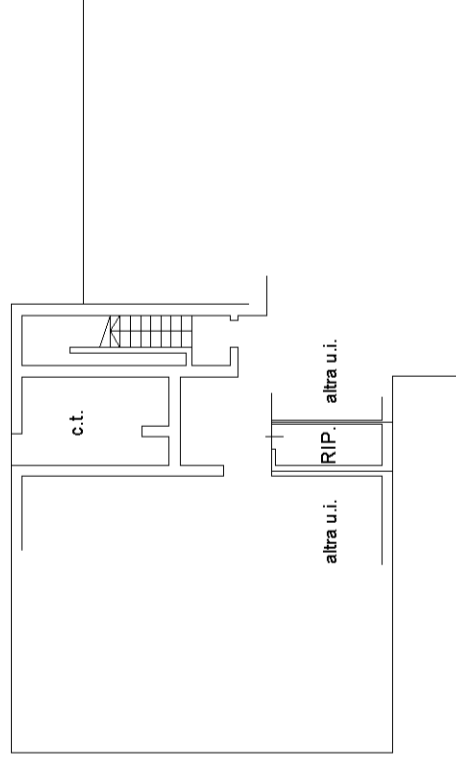

PIANTA PIANO S1 H 2.15

Part. 1032

Part. 845

Part. 2078

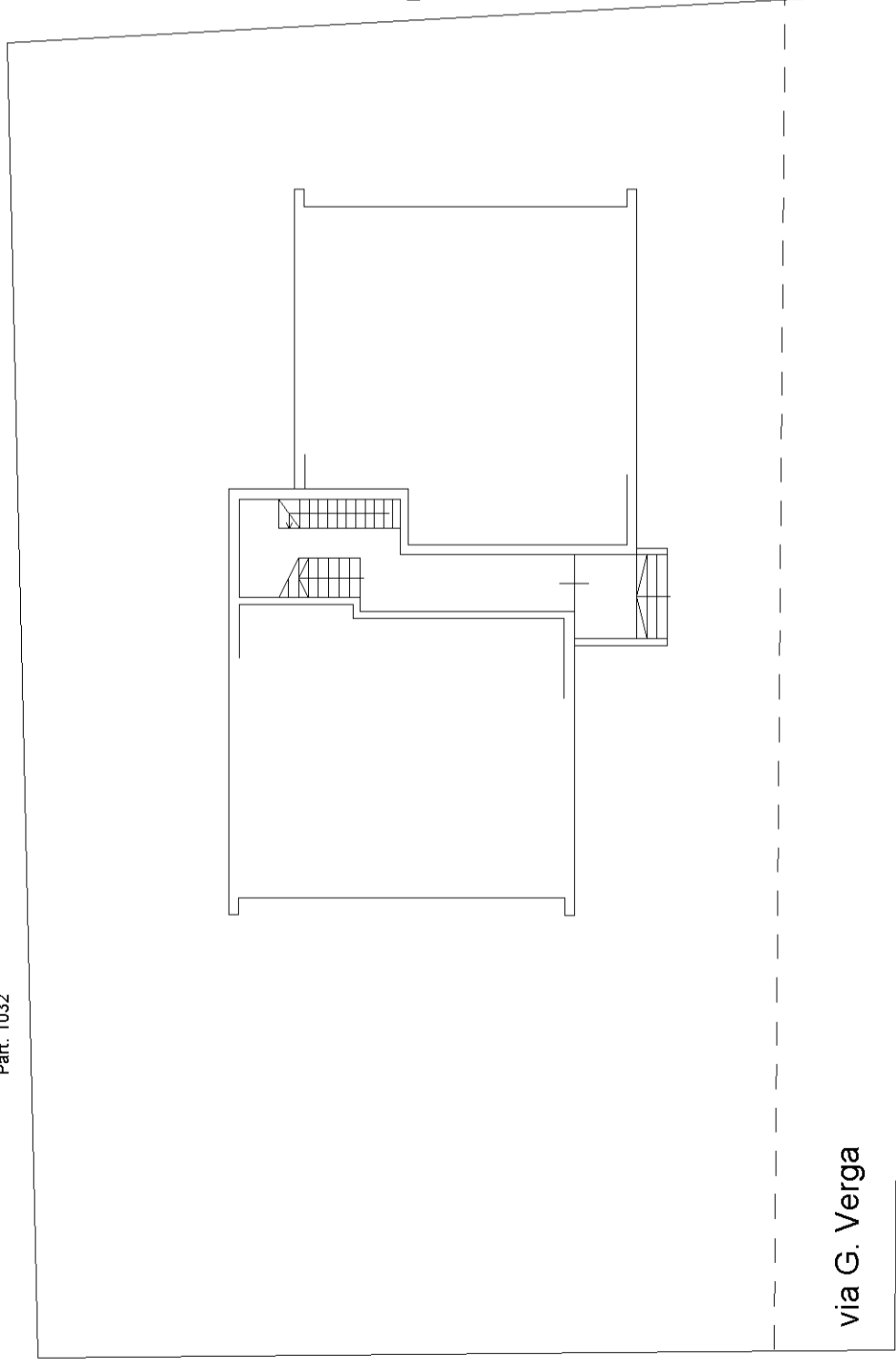

via G. Verga

Part. 13

PIANTA PIANO TERRA

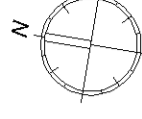

PIANTA PIANO PRIMO

MODULARIO
F. - Cat. S. T. - 315



MINISTERO DELLE FINANZE
DIREZIONE GENERALE DEL CATASTO E DEI SERVIZI TECNICI ERARIALI

Lire
50

NUOVO CATASTO EDILIZIO URBANO

(R. DECRETO-LBGGE 13 APRILE 1939, N. 652)

Planimetria dell'immobile situato nel Comune di PORTOGRUARO Via G. VERGA

Ditta

Allegata alla dichiarazione presentata all'Ufficio Tecnico Erariale di VENEZIA

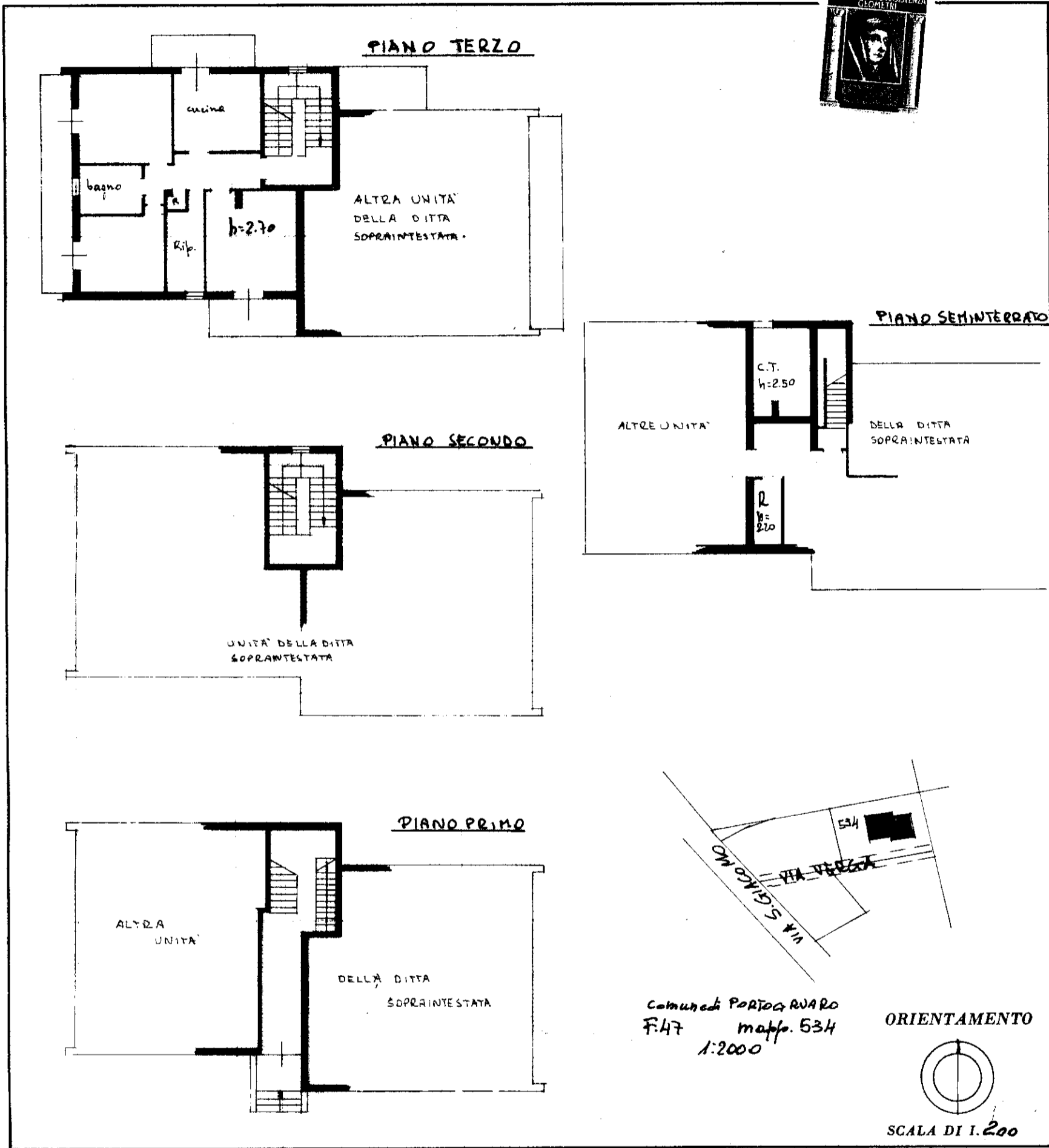

SPAZIO RISERVATO PER LE ANNOTAZIONI D'UFFICIO

DATA
PROT. N°
381

47
534
5

Compilata dal Geometra

(nome del tecnico)

Iscritto all'Albo de geometri
della Provincia di Venezia
DATA 27.01.1979

Firma:

MODULARIO
F. - Cat. S. T. - 315



MINISTERO DELLE FINANZE
DIREZIONE GENERALE DEL CATASTO E DEI SERVIZI TECNICI ERARIALI

Lire
50

NUOVO CATASTO EDILIZIO URBANO

(R. DECRETO-LEGGE 13 APRILE 1939, N. 652)

Planimetria dell'immobile situato nel Comune di PORTOGRUARO Via G. VERGA

Ditta

Allegata alla dichiarazione presentata all'Ufficio Tecnico Erariale di VENEZIA

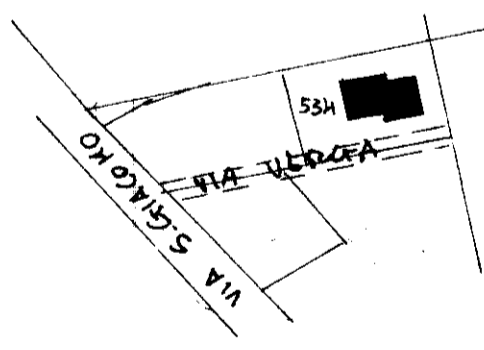
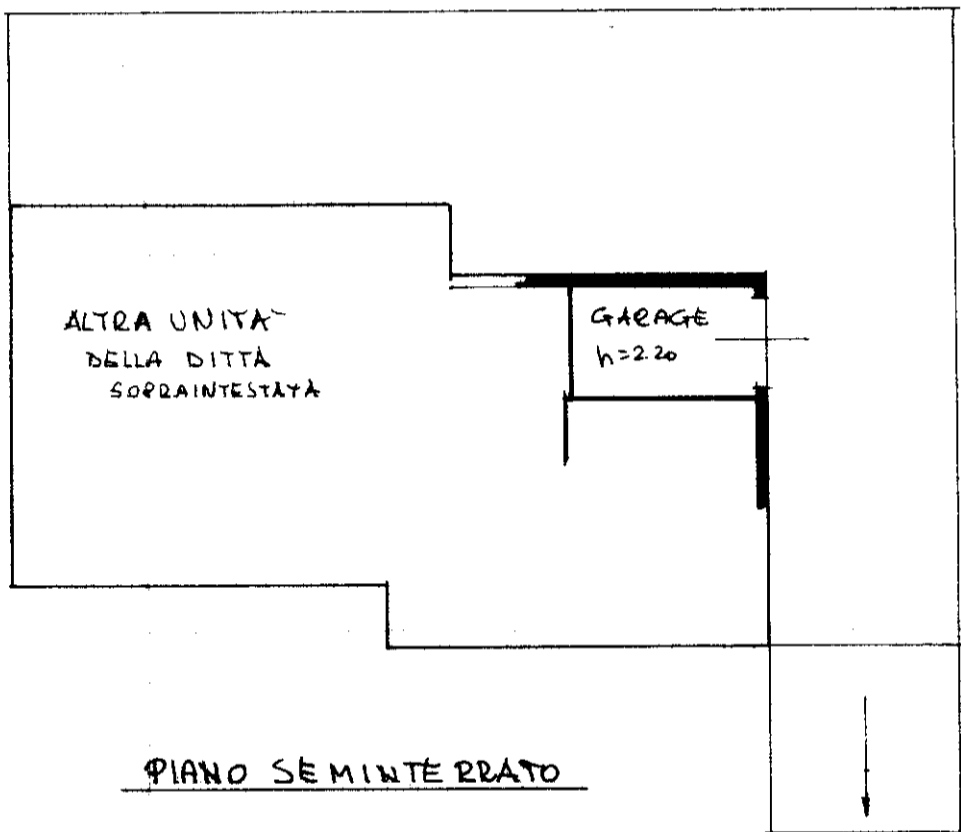

Comune di PORTOGRUARO
F. 42 mapp. 534
1:2000



SPAZIO RISERVATO PER LE ANNOTAZIONI D'UFFICIO

DATA	20 DEC 1979	47
PROT. N°	507	534
		10

Compilata dal Geometra
e cognome del tecnico)
Iscritto all'Albo de Geometri
della Provincia di Venezia
DATA 27.01.1979
Firma: