



N=100

E=1:3500

2 Particelle: 227,2037

Comune: CASARSA DELLA DELIZIA Scala originale: 1:2000 Dimensione cornice: 534.000 x 378.000 metri

7-Nov-2018 17:56:36 Prot. n. T307085/2018



N=500

E=14300

Comune: CASARSA DELLA DELIZIA  
 Scala originale: 1:2000  
 Dimensione cornice: 534.000 x 378.000 metri  
 9-Apr-2019 14:30:53  
 Prot. n. T208793/2019

1 Particella: 2532

MODULARIO P. - ng. rend. - 497



MINISTERO DELLE FINANZE

EP

Mod. B (Nuovo Catasto Edilizio Urbano)

DIREZIONE GENERALE DEL CATASTO E DEI SERVIZI TECNICI ERARIALI

Lire 100

# NUOVO CATASTO EDILIZIO URBANO

(R. DECRETO-LEGGE 13 APRILE 1939, N. 652)

Planimetria dell'immobile situato nel Comune di **CASARSA** Via **LE VENEZIA**

Ditta **PER 554.930/1.000 - 445.070/1.000**

Allegata alla dichiarazione presentata all'Ufficio Tecnico Erariale di **PORDENONE**

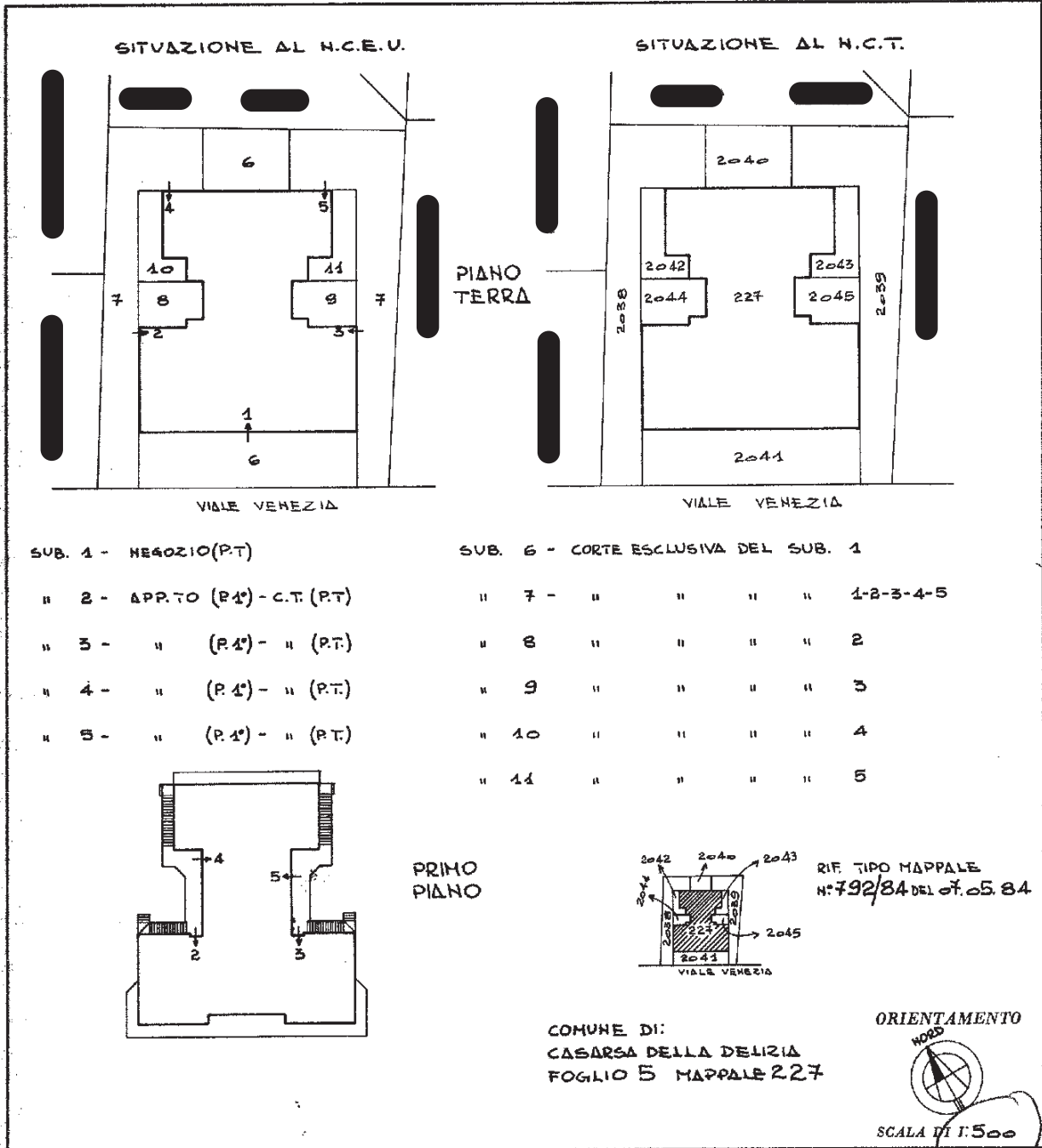

SUB. 1 - NEGOZIO (P.T)

- " 2 - APP.TO (P.1°) - C.T. (P.T)
- " 3 - " (P.1°) - " (P.T)
- " 4 - " (P.1°) - " (P.T)
- " 5 - " (P.1°) - " (P.T)

SUB. 6 - CORTE ESCLUSIVA DEL SUB. 1

- " 7 - " " " " 1-2-3-4-5
- " 8 - " " " " 2
- " 9 - " " " " 3
- " 10 - " " " " 4
- " 11 - " " " " 5

**SPAZIO RISERVATO PER LE ANNOTAZIONI D'UFFICIO**

DATA: 15/11/1984

PROT. N°: 05806

Compilata dal: \_\_\_\_\_  
(nome, cognome e ragione del tecnico)

Iscritto all'Albo dei **GEOMETRI**

della Provincia di \_\_\_\_\_

DATA: \_\_\_\_\_

Firma: \_\_\_\_\_

MODULARIO  
F. rig. rand. 487



MINISTERO DELLE FINANZE  
DIREZIONE GENERALE DEL CATASTO E DEI SS.TT.EE.  
**CATASTO EDILIZIO URBANO** (RDL 13-4-1939, n. 652)

*E.P.*

MOD. 88 (CEU)

LIRE  
250

Planimetria di u.i.u. in Comune di CASARSA D.O. via LE VENETIE civ. ....

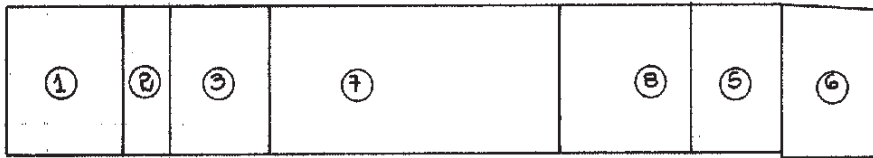

PIANO TERRA

**ELABORATO PLANIMETRICO :**

- SUB ① GARAGE (PIANO TERRA)
- SUB ② LAVANDERIA (PIANO TERRA)
- SUB ③ GARAGE (PIANO TERRA)
- SUB ④ SOPPRESSO E SOSTITUITO DAI SUB. 7 E 8
- SUB ⑤ GARAGE (PIANO TERRA)
- SUB ⑥ GARAGE (PIANO TERRA)
- SUB ⑦ UFFICIO (PIANO TERRA) - EX-PORTIONE SUB. 4
- SUB ⑧ MAGAZZINO (PIANO TERRA) - EX-PORTIONE SUB. 4

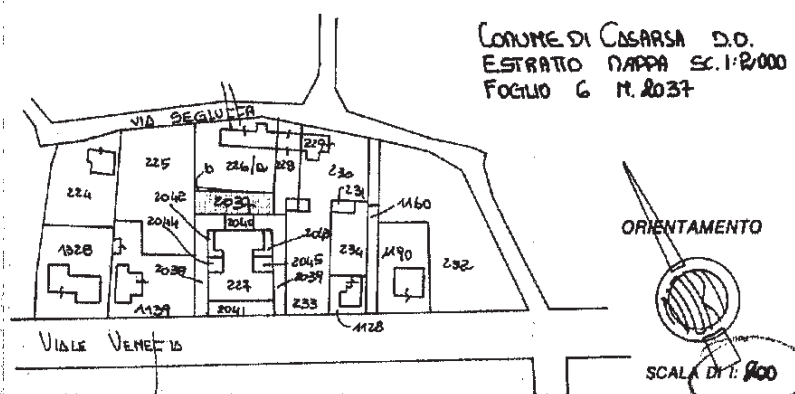

COMUNE DI CASARSA D.O.  
ESTRATTO MAPPA SC. 1:2000  
FOGLIO 6 N. 2037

ORIENTAMENTO

SCALA DI T. 800

Dichiarazione di N.C. <input type="checkbox"/>	Compiuta dal ...	RISERVATO ALL'UFFICIO
Denuncia di variazione <input type="checkbox"/>	...	
Identificativi catastali	iscritto all'elenco de...	
F. n. 6	della provincia di ...	
n. 2037 sub. 1	date ... Firma	

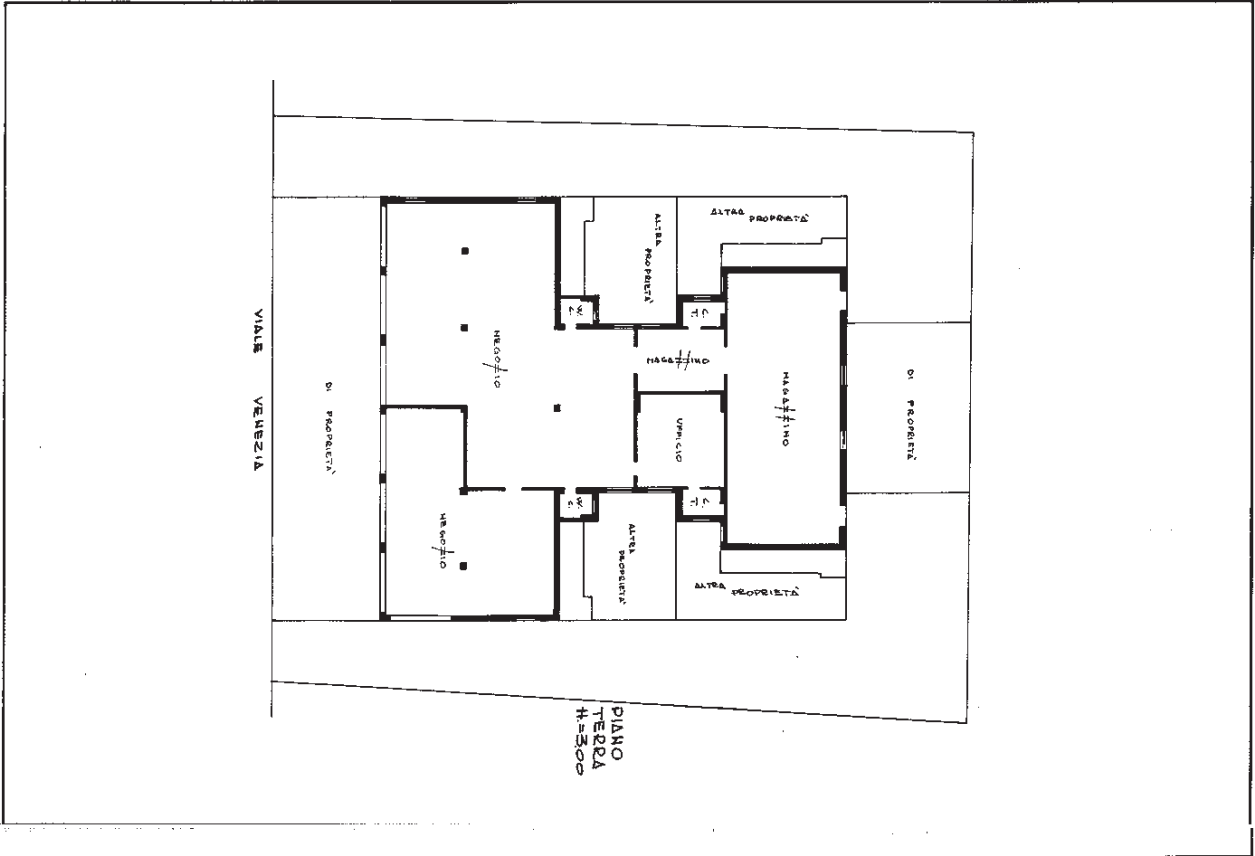

PIANO  
TERZA  
H=3,00

VIALE  
VENEZIA

  
**MINISTERO DELLE FINANZE**  
**DIREZIONE GENERALE DEL CATASTO E DEI SERVIZI TECNICI ERARIALI**  
**NUOVO CATASTO EDILIZIO URBANO**  
IN DOTAZIONE LABOR 11 APRILE 1984 N. 451  
 Via LA VENEZIA  
 PER 554.934/1000 P. 445.070/1000  
 Allegata alla dichiarazione presentata all'Ufficio Tecnico Erariale di **PORDENONE**

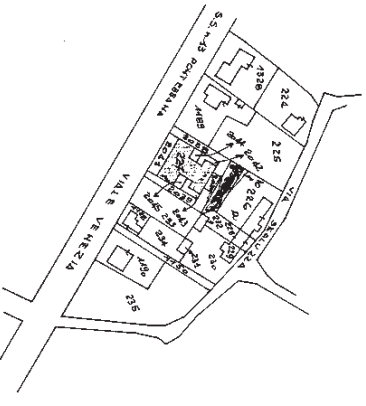

COMUNE DI:  
 CASARSA DELLA DELIZIA  
 STRADATO HARPA  
 FOGGIO S HARPALEZZY  
 SCALA 4:2000



SPAZIO RISERVATO PER LE ANNOTAZIONI D'UFFICIO  
 DATA PROT. N° 05888  
 Completato dal **SIG. CEMENTA**  
 Esente all'Albo della Professione di [REDACTED]  
 Firma: [REDACTED]

MODULARIO F. 119, 11904, 087

MINISTERO DELLE FINANZE  
DIREZIONE GENERALE DEL CATASTO E DEI SS.TT.EE.  
**CATASTO EDILIZIO URBANO** (RDL 13-4-1939, n. 652)

MOD. 0N (CEU)  
LIRE 250

Planimetria di u.i.u. in Comune di CASARSA D.D. via LE VENEZIA civ. [REDACTED]

H. 2.20  
H. 3.45  
PIANO TERRA

CONUNE DI CASARSA D.D.  
ESTRATTO DAPPA sc. 1:2000  
FOGLIO: 6 N. 2037

VIA SEGURZA  
VIALE VENEZIA  
ORIENTAMENTO  
SCALA DI: 200

Dichiarazione di N.C.   
Denuncia di variazione

Compiuta dal [REDACTED]

Identificativi catastali  
n. 2037 sub. 8

Iscritto all'albo de [REDACTED]  
della provincia di [REDACTED]  
data [REDACTED] Firma [REDACTED]

COLLEGIO GEOLOGI  
FORO DEL  
FORDI

RISERVATO ALL'UFFICIO  
- 4 LUG. 1991  
3117