

MODULARIO
a.r.f. n. 497



MINISTERO DELLE FINANZE
DIPARTIMENTO DEL TERRITORIO
CATASTO EDILIZIO URBANO (RDL 13-4-1939, n. 652)

LIRE
200

Planimetria di u.i.u. in Comune di Rovareda via Torino civ.

DITTA :

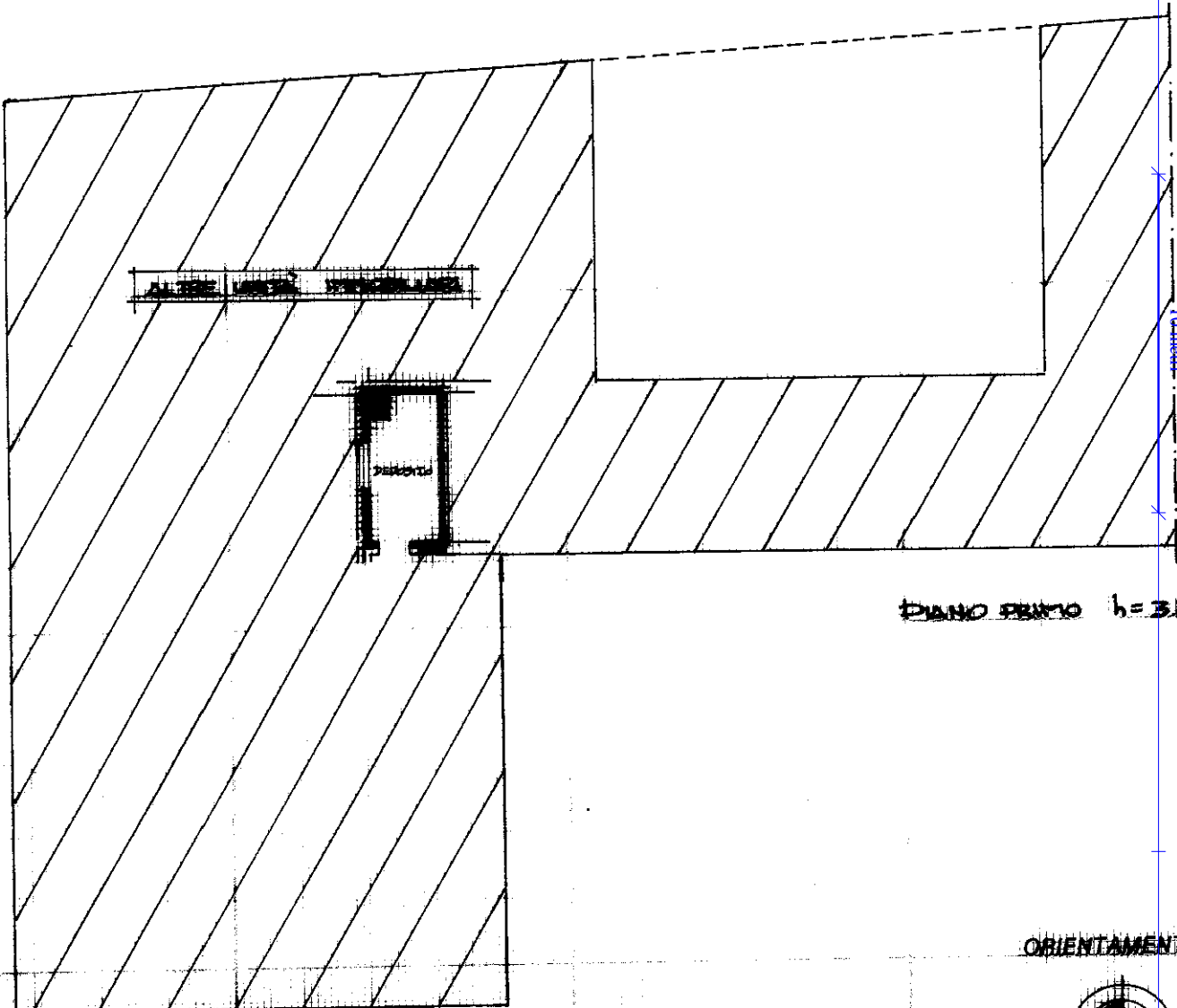

ORIENTAMENTO



SCALA DI 1:200

Roma - Istituto Poligrafico e Zecca dello Stato - P.V.

Catasto del 2002/2022 - Comune di PORCIA (G886) - Foglio 2 - Particella 291 - Subalterno 17 >
VIA ROVEREDO n. 16 Piano I

Dichiarazione di N.C.
Denuncia di variazione

Compilata dal SEMI
(Titolo, cogn)

RISERVATO ALL'UFFICIO

5932/2000

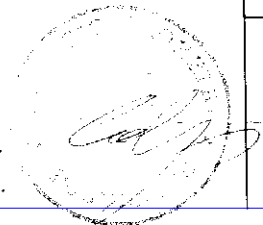

Identificativi catastali

Iscritto all'albo de i GEOMETRI

Ultima planimetria in atti

Data presentazione: 17/01/2000 - Data: 21/02/2022 - n. T81860 - Richiedente:

della provincia di PR

Totale schede formate all'acquisizione: A4(210x297)

data Firma