

MODULARIO  
a r.r. n. 497



MINISTERO DELLE FINANZE  
DIPARTIMENTO DEL TERRITORIO  
**CATASTO EDILIZIO URBANO** (RDL 13-4-1939, n. 652)

LIRE  
**200**

Planimetria di u.i.u. in Comune di..... via ..... civ.....

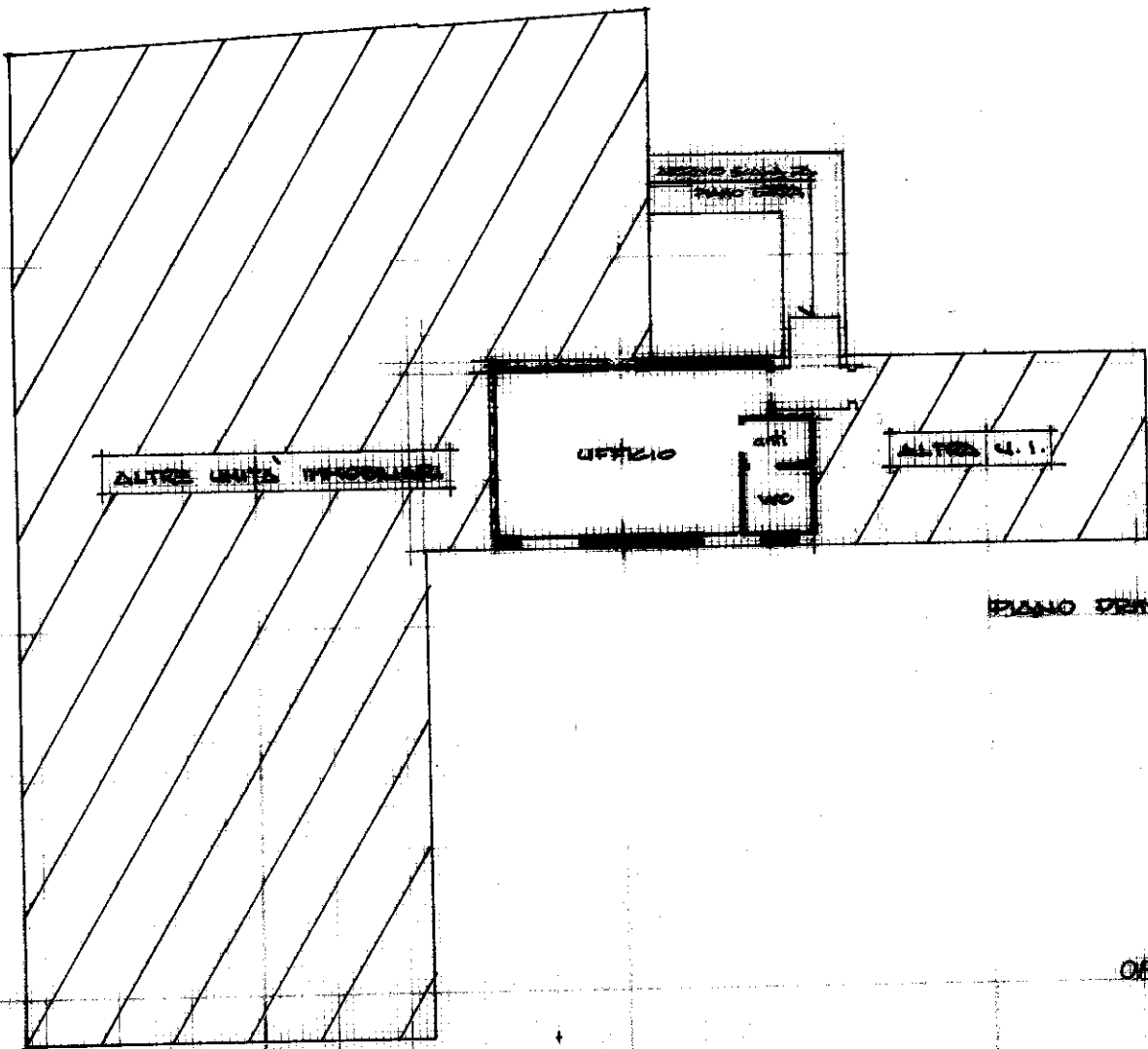

PIANO PRIMO h=3.30

ORIENTAMENTO

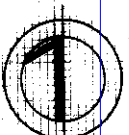

SCALA DI 1:.....

Roma - Istituto Poligrafico e Zecca dello Stato - P.V.

mapa 01  
Foglio 2 - Particella 616 - Subaltemo 8 > - Uiu grafiata  
Catasto Edilizio Urbano - Situazione al 21/02/2022 - Comune di PORCIA (G886)  
VIA ROMANA n. 16 Piano I

Dichiarazione di N.C.   
Denuncia di variazione

Compilata dal 5571  
(Titolo, cognome e nome)

RISERVATO ALL'UFFICIO

*5932/1000*

Ultima planimetria in atti  
Identificativi catastali  
Data presentazione: 17/01/2000 - Data: 21/02/2022 - n. T81572 - Richiedente:  
Totale schede: 1 - Formato di acquisizione: A4(210x297) - n. 616 sub. 8

Iscritto all'albo de 5571  
della provincia di PERUGINA  
data ..... Firma .....

Ufficio di stampa richiesto: A4(210x297) n. 194