

MODULARIO
a r.f. n. 497



MINISTERO DELLE FINANZE
DIPARTIMENTO DEL TERRITORIO
CATASTO EDILIZIO URBANO (RDL 13-4-1939, n. 652)

MOD. BN (CEU)

LIRE
200

Planimetria di u.i.u. in Comune di Reveredo via Reveredo civ.

Area :

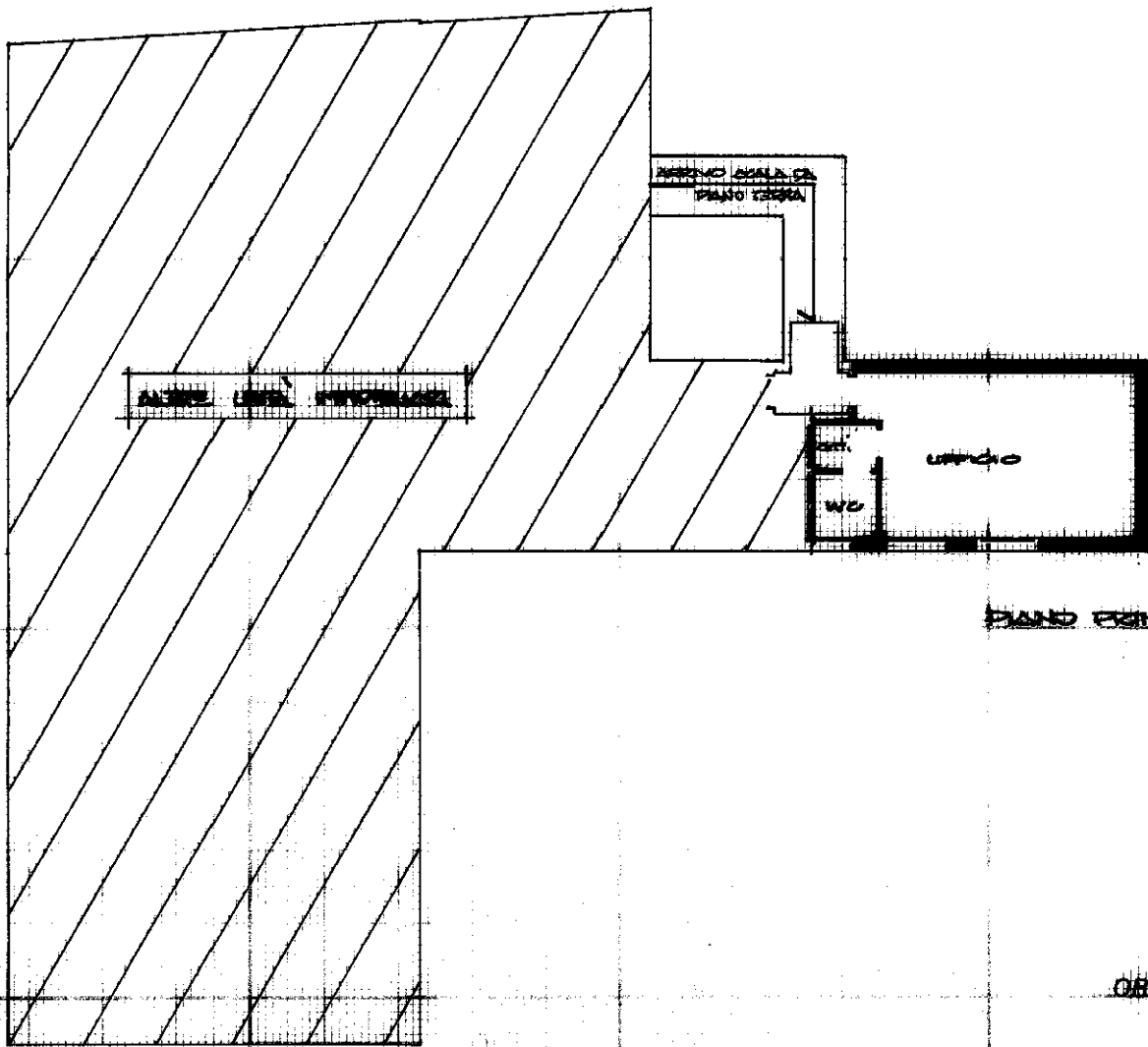

ORIENTAMENTO



SCALA DI 1:330

Roma - Istituto Poligrafico e Zecca dello Stato - P.V.

Catasto Edilizio Urbano - Situazione
VIA RAVENEDO Piano I
Foglio 2 - Particella 616 - Subalterno 9 >

Dichiarazione di N.C.
Denuncia di variazione

Compilata dal Gem.
(Titolo, cognome e nome)

RISERVATO ALL'UFFICIO

Identificativi catastali

Iscritto all'albo de i. SENTARI

[Handwritten signature]

5932/2000

Ultima planimetria in atti
Data presentazione: 17/01/2000 - Data: 21/02/2022 - n. T81974 - Richiedente:
Totale schede: 6/6 Formato di acquisizione: A4(210x297) - Formato stampa richiesto: A4(210x297) 14
n. 6/6 sub. 9
data Firma