

MODULARIO  
a r.f. n. 497



MINISTERO DELLE FINANZE  
DIPARTIMENTO DEL TERRITORIO  
**CATASTO EDILIZIO URBANO** (RDL 13-4-1939, n. 652)

LIRE  
200

Planimetria di u.i.u. in Comune di Porcena via Torino civ. ....

DATA:

ALTRE UNITA' IMMOBILIARI

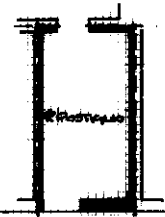

PIANO TERRA h=263

ORIENTAMENTO

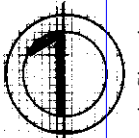

SCALA DI 1:200

Roma - Istituto Poligrafico e Zecca dello Stato - P.V.

Foglio 2 - Particella 616 - Subalterno 2 >  
Catasto ed. urb. - Situazione al 01/02/2022 - Comune di PORCIA (G886)  
VIA TORINO Piano T

Dichiarazione di N.C.   
Denuncia di variazione

Compilata dal GEOM.  
(Titolo, cognome e nome)

RISERVATO ALL'UFFICIO

Ultima planimetria in atti  
Identificativi catastali

Isritto all'albo dei GEOMETRI  
della provincia di PORCENA n. 994  
data 21/02/2022 Firma

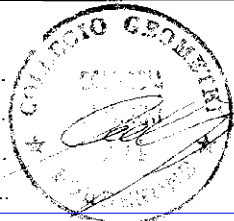

5932/2000

Data presentazione: 17/01/2000 - Data: 21/02/2022 - n. T81309 - Richiedente: GEOM. ENRICO M83M12190  
Totale schede P.C. Form. sub. di acquisizione: A4(210x297) - Formato stampa richiesto: A4(210x297)