

BN

MODULARIO
F. rig. rend. 496



MINISTERO DELLE FINANZE
DIREZIONE GENERALE DEL CATASTO E DEI SS.TT.EE.
CATASTO EDILIZIO URBANO (RDL 13-4-1939, n. 652)

MOD. ~~24~~ (CEU)

LIRE
400

Planimetria di u.i.u. in Comune di... **SACLE** via **LEONARDO da VINCI** civ. **55 int. 8**

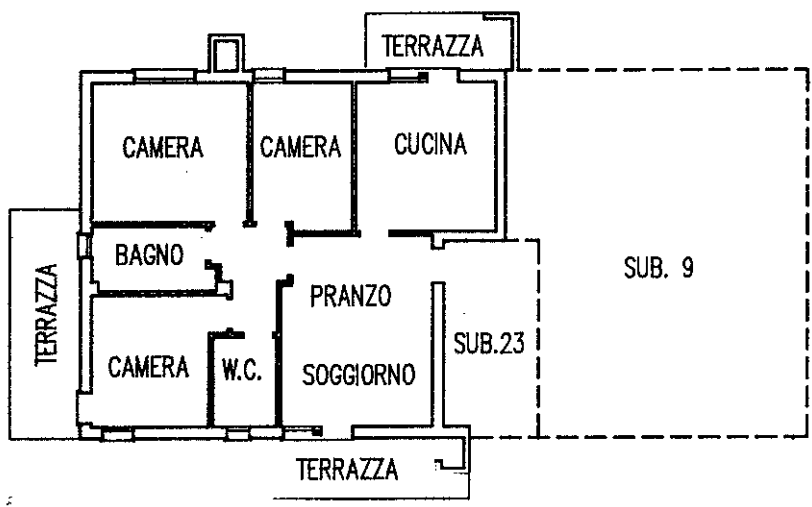

PIANO SECONDO H = mt. 2,70

C.E.U.
PLANIMETRIA PRODotta PRIVA DI
ABRASIONI E CORREZIONI
IPORDENONE
IL TECNICO

[Handwritten signature]

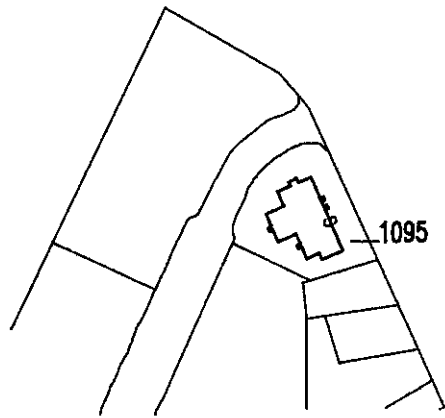

scala 1:2000
Fg. 9 Mn. 1095
Comune di Sacile

ORIENTAMENTO

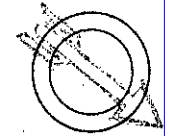

SCALA DI I: 200

Dichiarazione di N.C. <input checked="" type="checkbox"/> Ultima planimetria in atti Denuncia di variazione <input type="checkbox"/>	Compilata dal l'arch. RUI DIEGO (Titolo, cognome e nome)	RISERVATO ALL'UFFICIO
Data presentazione: 14/06/1994 - Data: 27/10/2021 - n. T186854 - Richiedente: Totale schede: 9 - Formato di acquisizione: A4 (210x297) - Formato stampa richiesto: A4 (210x297) F. 9 n. 1095 sub. 8	della provincia di PORDENONE data Firma <i>[Handwritten signature]</i>	<i>[Handwritten: 1800/B]</i>

Catasto dei Fabbricati - Situazione al 27/10/2021 - Comune di SACILE (H657) - < Foglio: 9 - Particella: 1095 - Subalterno: 8 >
VIA LEONARDO DA VINCI n. 55 piano: 2;

BN

MODULARIO
F. rig. rend. 496



MINISTERO DELLE FINANZE
DIREZIONE GENERALE DEL CATASTO E DEI SS.TT.EE.
CATASTO EDILIZIO URBANO (RDL 13-4-1939, n. 652)

MOD. (CEU)

LIRE
400

Planimetria di u.i.u. in Comune di **SACLE** via **LEONARDO da VINCI** civ. **55**

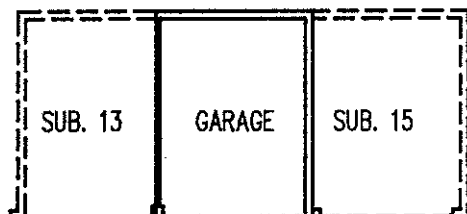

PIANO PRIMO SOTTOSTRADA
H = mt. 2,50

C.E.U.

**PLANIMETRIA PRODOTTA PRIVA DI
ABRASIONI E CORREZIONI**

PORDENONE

IL TECNICO

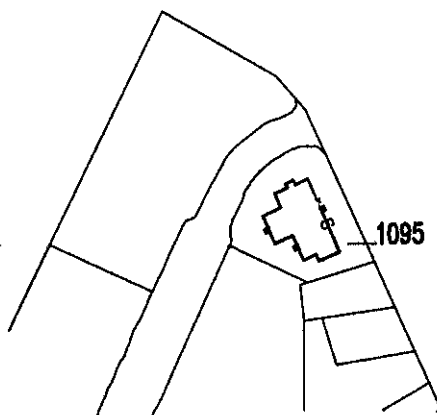

scala 1:2000
Fg. 9 Mn. 1095
Comune di Sacile

ORIENTAMENTO



SCALA DI I: **200**

Dichiarazione di N.C.
Ultima planimetria in atti
Denuncia di variazione

Compilata dal **l'arch. RUI DIEGO**
(Titolo, cognome e nome)

RISERVATO ALL'UFFICIO

Data presentazione: 14/06/1994 - Data: 27/10/2021 - n. T186853 - Richiedente:

Totale scala di **9** fogli di acquisizione al 4/2/29. **gli architetti** stampa richiesto: A4(210x297)

F. **9** della provincia di **PORDENONE** **278**

n. **1095** sub. **14** data Firma

Catasto dei Fabbricati - Situazione al 27/10/2021 - Comune di SACILE (H657) - < Foglio: 9 - Particella: 1095 - Subalterno: 14 >
M. LEONARDO DA VINCI n. 55 piano: S1

1500/3