

**Agenzia del Territorio
CATASTO FABBRICATI
Ufficio Provinciale di
Pordenone**

Dichiarazione protocollo n. PN0235556 del 26/11/2010

Planimetria di u.i.u. in Comune di Fontanafredda

Via Don Pietro Della Toffola

civ. 13

Identificativi Catastali:

Sezione:

Foglio: 40

Particella: 1016

Subalterno: 29

Compilata da:

Tome' Bruno

Iscritto all'albo:

Geometri

Prov. Pordenone

N. 599

Scheda n. 1

Scala 1:200

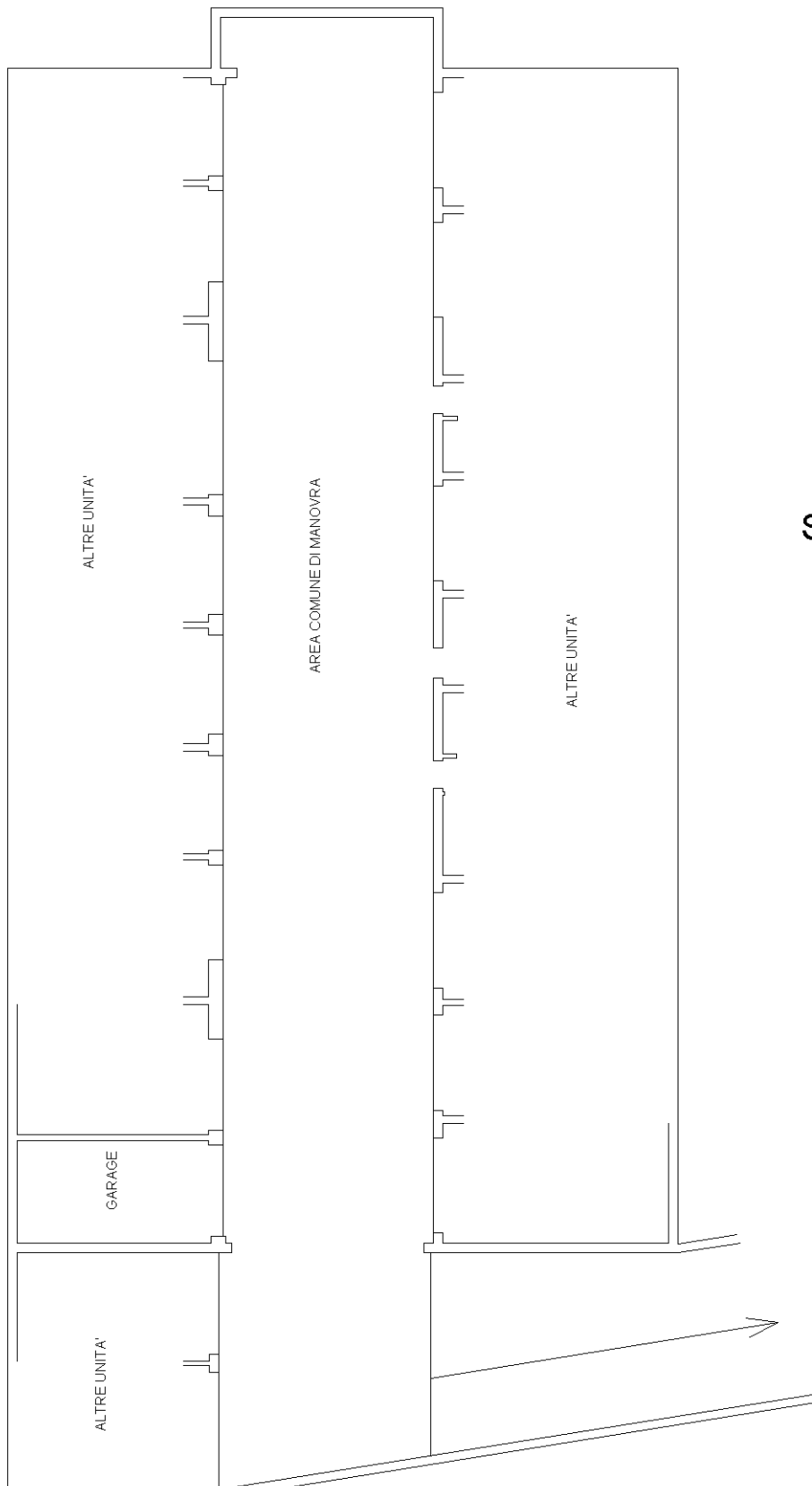

**SCANTINATO
H. 240**

NORD

Ultima planimetria in atti

**Agenzia del Territorio
CATASTO FABBRICATI
Ufficio Provinciale di
Pordenone**

Dichiarazione protocollo n. PN0235556 del 26/11/2010

Planimetria di u.i.u. in Comune di Fontanafredda

Via Don Pietro Della Toffola

civ. 13

Identificativi Catastali:

Sezione:
Foglio: 40
Particella: 1016
Subalterno: 32

Compilata da:
Tome' Bruno
Iscritto all'albo:
Geometri

Prov. Pordenone N. 599

Scheda n. 1 Scala 1:200

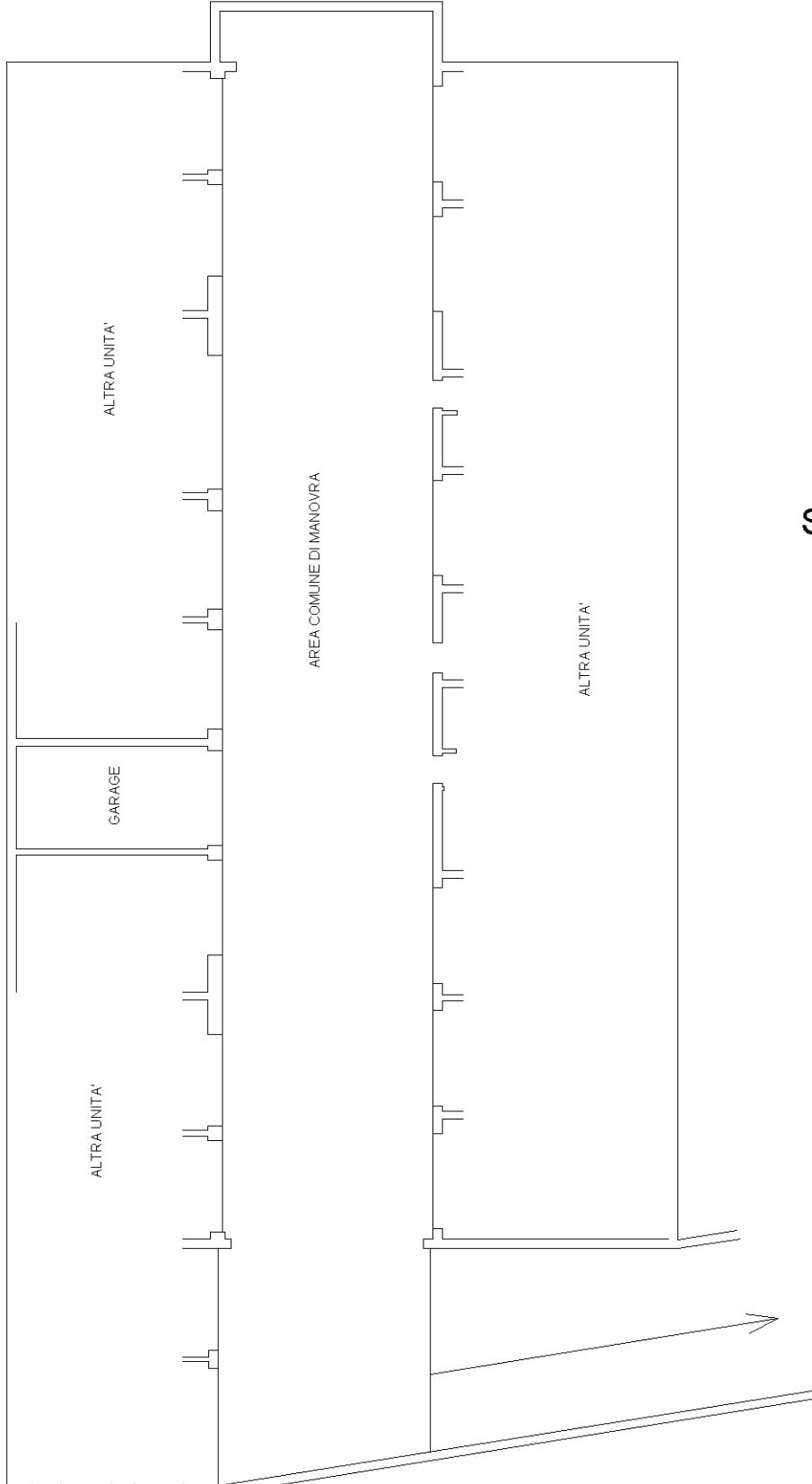

**SCANTINATO
H. 240**

Ultima planimetria in atti

**Agenzia del Territorio
CATASTO FABBRICATI**
Ufficio provinciale di
Pordenone

Scheda n. 1 - Scala 1: 200

Dichiarazione protocollo n. PN0101517 del 07/08/2006
Planimetria di u.i.u. in Comune di Fontanafredda
Via Don Pietro Della Torfola

civ. 12

Identificativi Catastali:
Sezione: 40
Foglio: 1015
Particella: 1015
Subalterno: 32

Compilata da:
Tome' Bruno
Iscritto all'albo:
Geometri
Prov. Fordenone N. 599

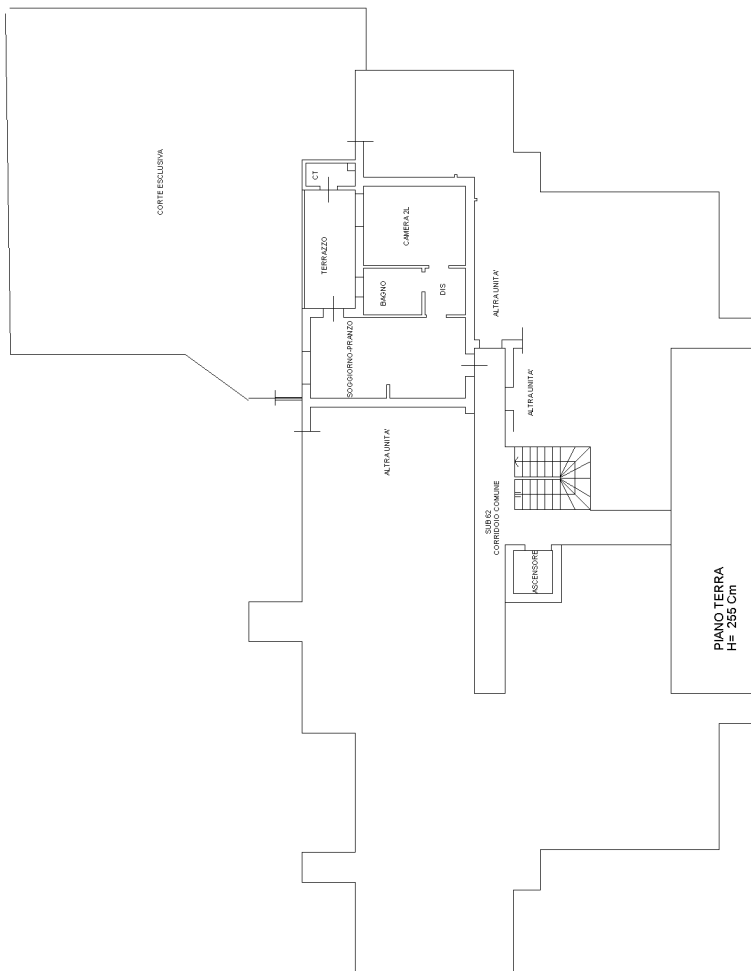

PIANO TERRA
H= 255 Cm



**Agenzia del Territorio
CATASTO FABBRICATI**
Ufficio provinciale di
Pordenone

Scheda n. 1 - Scala 1: 200

Dichiarazione protocollo n. PN0101517 del 07/08/2006
Planimetria di u.i.u. in Comune di Fontanafredda
Via Don Pietro Della Toffola civ. 12

Identificativi Catastali:
Sezione: 40
Foglio: 1015
Particella: 1015
Subalterno: 33

Compilata da:
Tome' Bruno
Iscritto all'albo:
Geometri
Prov. Fordenone N. 599

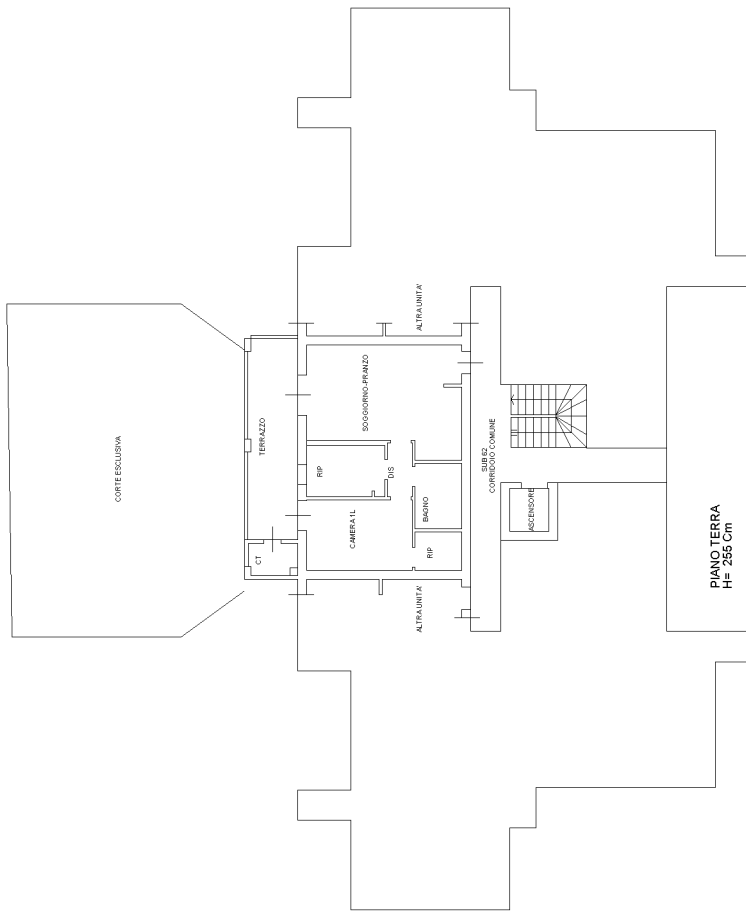

**Agenzia del Territorio
CATASTO FABBRICATI
Ufficio provinciale di
Pordenone**

Dichiarazione protocollo n. PN0101517 del 07/08/2006
Planimetria di u.i.u. in Comune di Fontanafredda
Via Don Pietro Della Torfola

civ. 12

Identificativi Catastali:
Sezione: 40
Foglio: 1015
Particella: 1015
Subalterno: 34

Compilata da:
Tome' Bruno
Iscritto all'albo:
Geometri
Prov. Fordenone N. 599

Scheda n. 1
Scala 1: 200

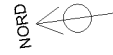
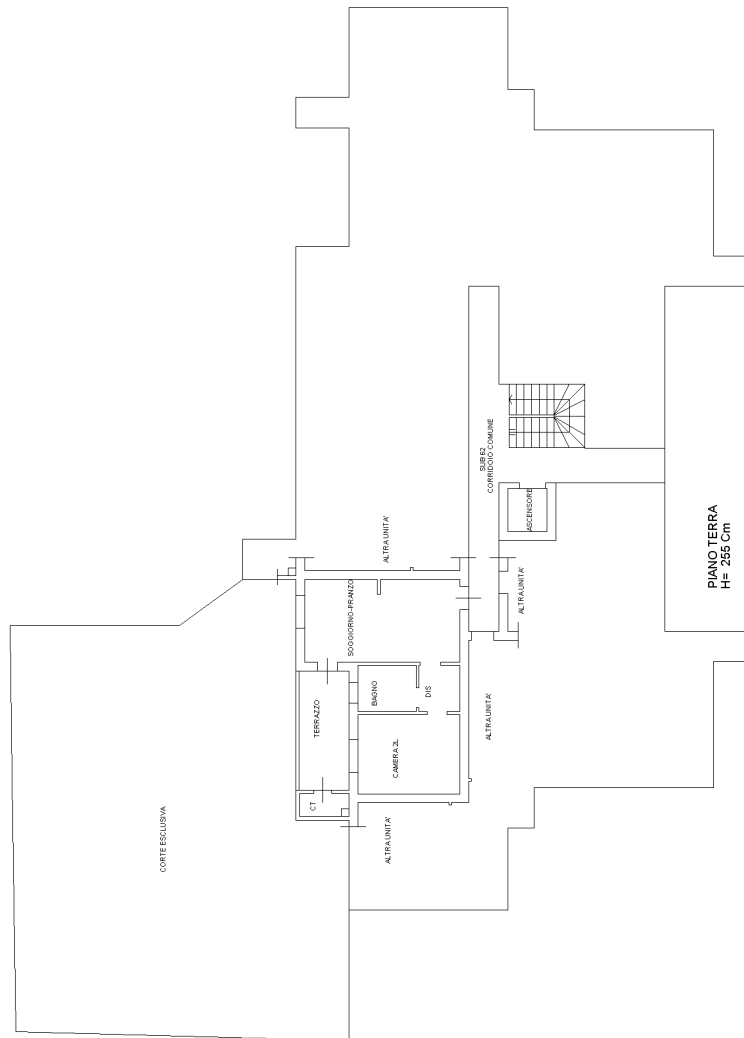

**Agenzia del Territorio
CATASTO FABBRICATI
Ufficio Provinciale di
Pordenone**

Dichiarazione protocollo n. PN0101517 del 07/08/2006

Planimetria di u.i.u. in Comune di Fontanafredda

Via Don Pietro Della Toffola

civ. 12

Identificativi Catastali:

Sezione:

Foglio: 40

Particella: 1015

Subalterno: 48

Compilata da:

Tome' Bruno

Iscritto all'albo:

Geometri

Prov. Pordenone

N. 599

Scheda n. 1

Scala 1:200

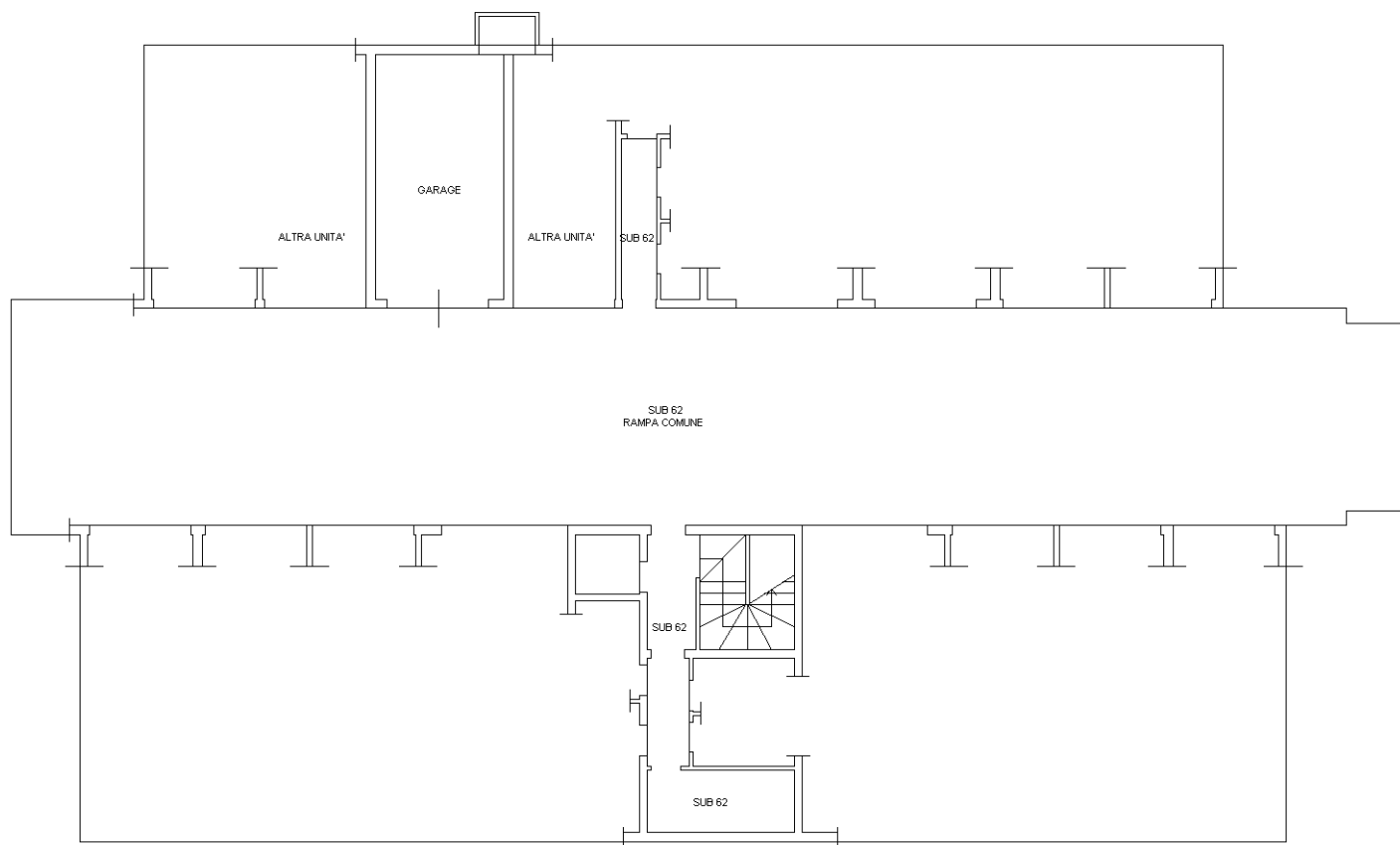

PIANO INTERRATO
H= 245 Cm



Catasto dei Fabbricati - Situazione al 27/10/2021 - Comune di FONTANAFREDDA (D670) - < Foglio: 40 - Particella: 1015 - Subalterno: 48 >
VIA DON PIETRO DELLA TOFFOLA n. 12 piano: S1;

Ultima planimetria in atti

**Agenzia del Territorio
CATASTO FABBRICATI
Ufficio Provinciale di
Pordenone**

Dichiarazione protocollo n. PN0101517 del 07/08/2006

Planimetria di u.i.u. in Comune di Fontanafredda

Via Don Pietro Della Toffola

civ. 12

Identificativi Catastali:

Sezione:
Foglio: 40
Particella: 1015
Subalterno: 49

Compilata da:
Tome' Bruno
Iscritto all'albo:
Geometri

Prov. Pordenone

N. 599

Scheda n. 1 Scala 1:200

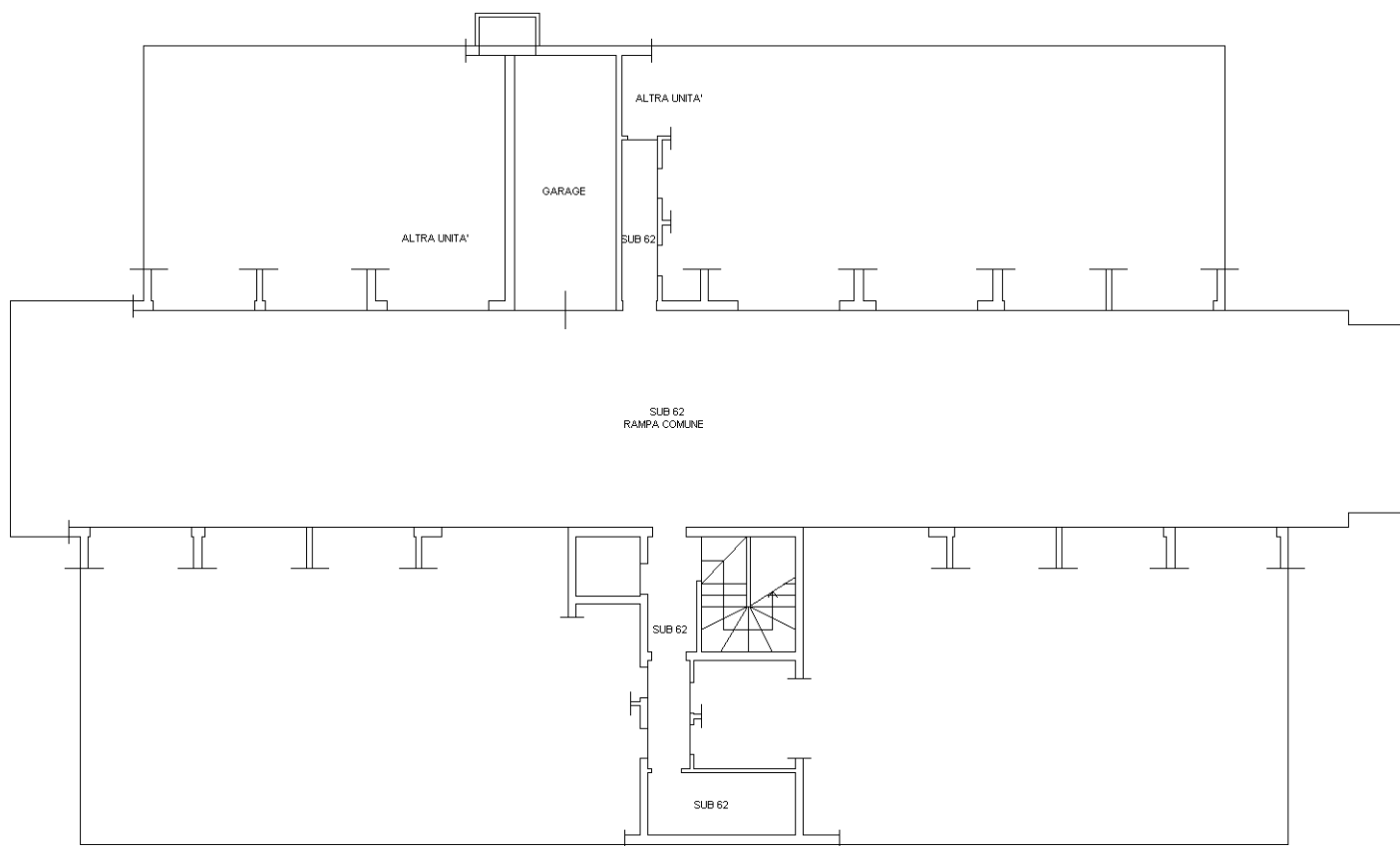

PIANO INTERRATO
H= 245 Cm



Catasto dei Fabbricati - Situazione al 27/10/2021 - Comune di FONTANAFREDDA (D670) - < Foglio: 40 - Particella: 1015 - Subalterno: 49 >
VIA DON PIETRO DELLA TOFFOLA n. 12 piano: S1;

Ultima planimetria in atti

Data: 27/10/2021 - n. T199018 - Richiedente:

Totale schede: 1 - Formato di acquisizione: A4(210x297) - Formato stampa richiesto: A4(210x297)

**Agenzia del Territorio
CATASTO FABBRICATI
Ufficio Provinciale di
Pordenone**

Dichiarazione protocollo n. PN0101517 del 07/08/2006

Planimetria di u.i.u. in Comune di Fontanafredda

Via Don Pietro Della Toffola

civ. 12

Identificativi Catastali:

Sezione:
Foglio: 40
Particella: 1015
Subalterno: 50

Compilata da:
Tome' Bruno

Iscritto all'albo:
Geometri

Prov. Pordenone

N. 599

Scheda n. 1

Scala 1:200

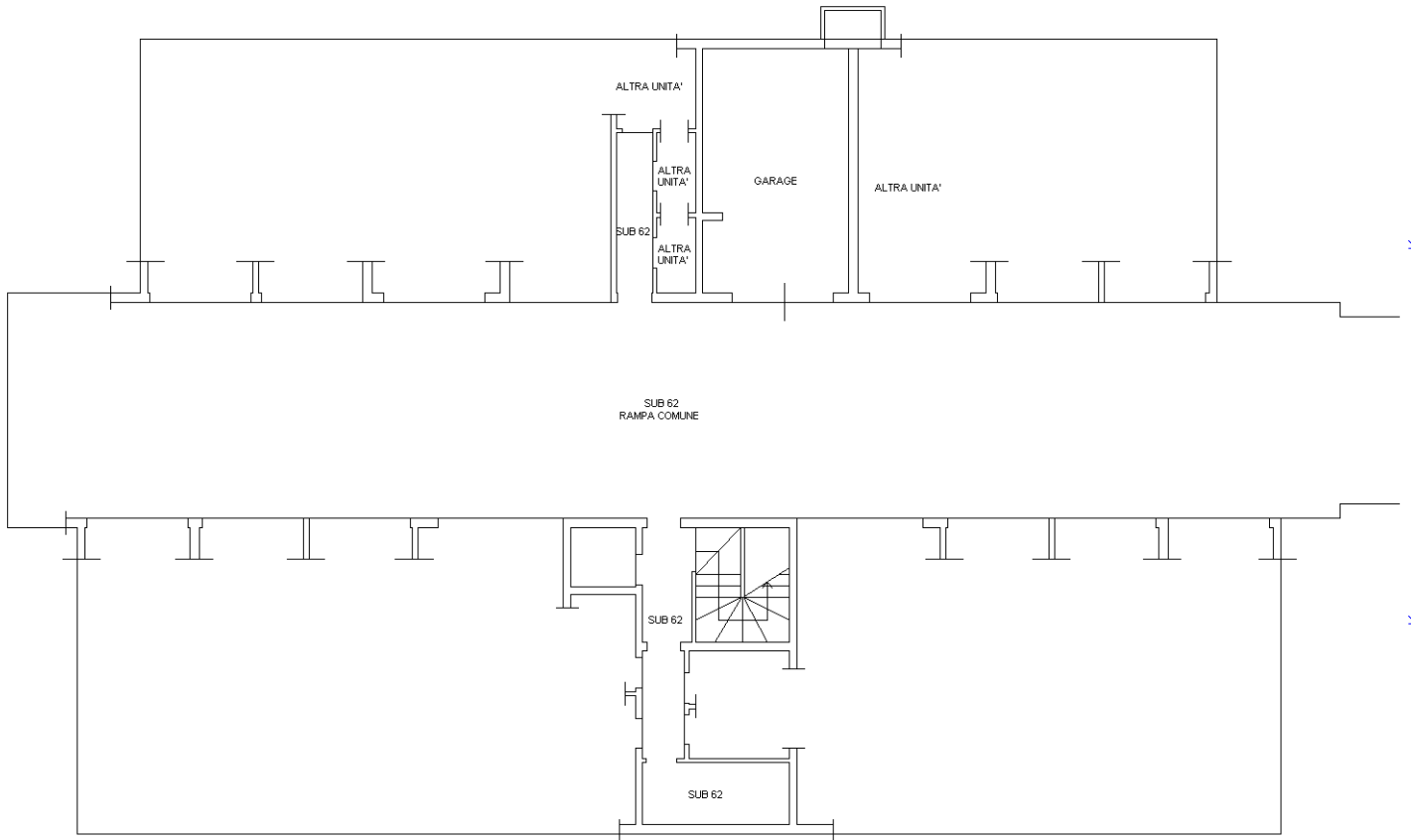

PIANO INTERRATO
H= 245 Cm



Catasto dei Fabbricati - Situazione al 27/10/2021 - Comune di FONTANAFREDDA (D670) - < Foglio: 40 - Particella: 1015 - Subalterno: 50 >
VIA DON PIETRO DELLA TOFFOLA n. 12 piano: S1;

Ultima planimetria in atti

Data: 27/10/2021 - n. T199019 - Richiedente:

Totale schede: 1 - Formato di acquisizione: A4(210x297) - Formato stampa richiesto: A4(210x297)

**Agenzia del Territorio
CATASTO FABBRICATI
Ufficio Provinciale di
Pordenone**

Dichiarazione protocollo n. PN0235556 del 26/11/2010

Planimetria di u.i.u. in Comune di Fontanafredda

Via Don Pietro Della Toffola

civ. 13

Identificativi Catastali:

Sezione:

Foglio: 40

Particella: 1016

Subalterno: 12

Compilata da:

Tome' Bruno

Iscritto all'albo:

Geometri

Prov. Pordenone

N. 599

Scheda n. 1

Scala 1:200

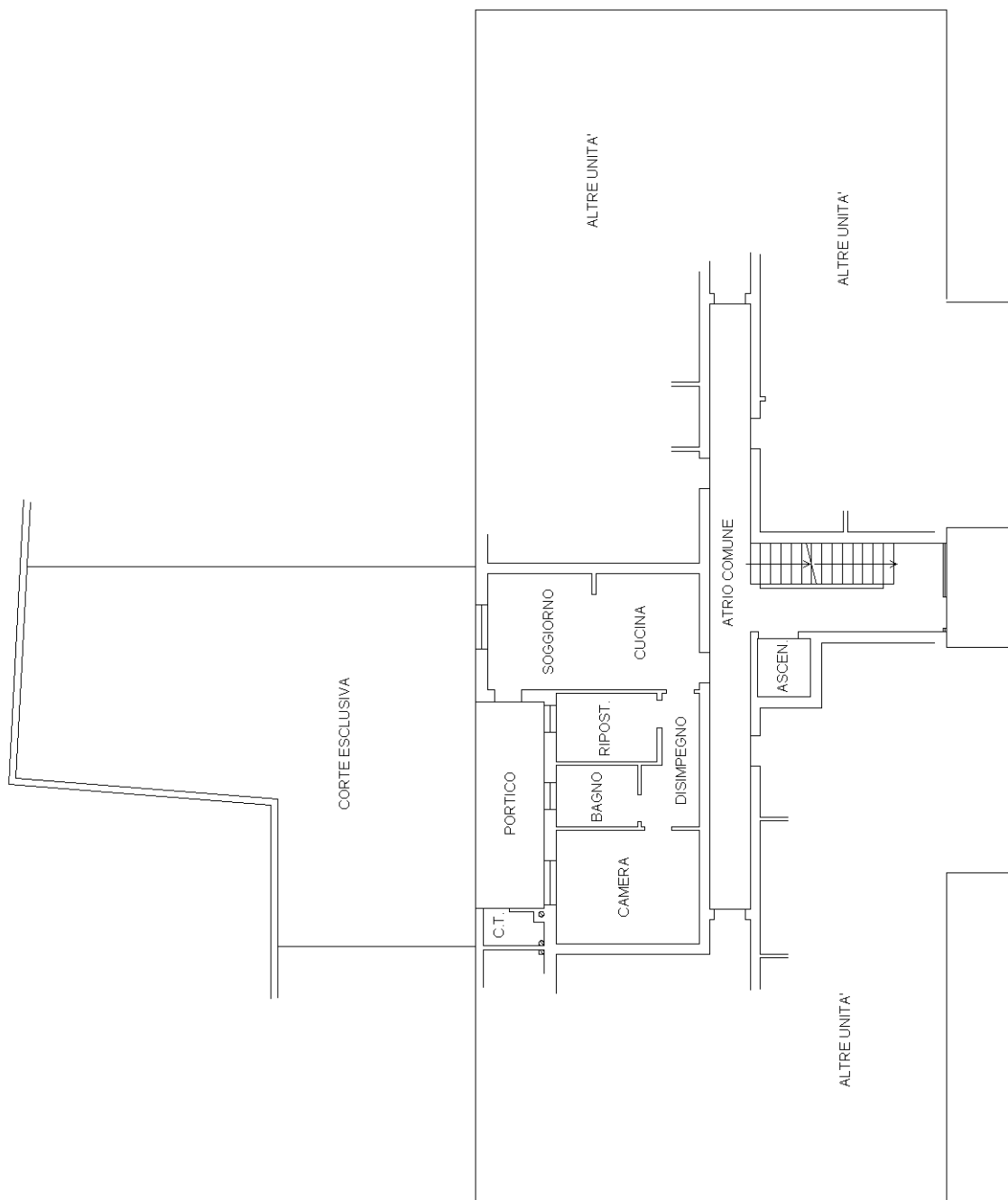

PIANO TERRA

H. 280

NORD

Ultima planimetria in atti

**Agenzia del Territorio
CATASTO FABBRICATI
Ufficio Provinciale di
Pordenone**

Dichiarazione protocollo n. PN0235556 del 26/11/2010

Planimetria di u.i.u. in Comune di Fontanafredda

Via Don Pietro Della Toffola

civ. 13

Identificativi Catastali:

Sezione:

Foglio: 40

Particella: 1016

Subalterno: 19

Compilata da:

Tome' Bruno

Iscritto all'albo:

Geometri

Prov. Pordenone

N. 599

Scheda n. 1

Scala 1:200

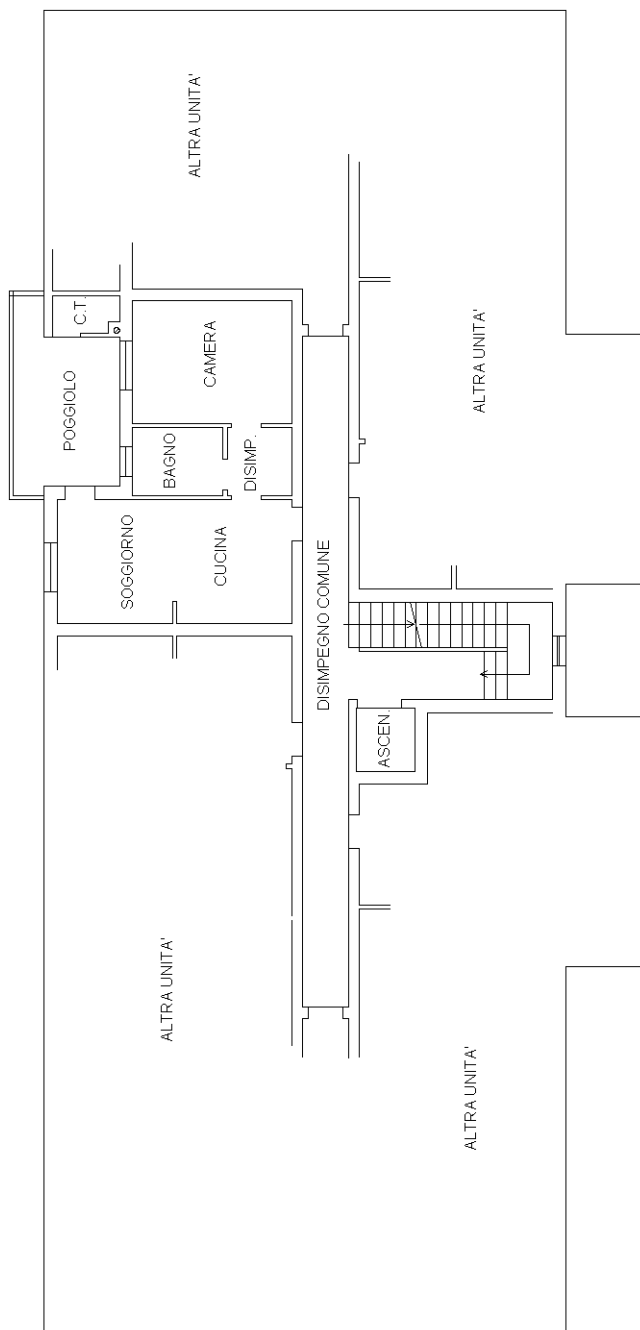

**PRIMO PIANO
H. 260**

NORD

Ultima planimetria in atti