

**Agenzia del Territorio
CATASTO FABBRICATI
Ufficio Provinciale di
Pordenone**

Dichiarazione protocollo n. PN0194811 del 17/09/2008

Planimetria di u.i.u. in Comune di Pordenone

Via N. Sauro

civ. 8/B

Identificativi Catastali:

Sezione:

Foglio: 15

Particella: 1850

Subalterno: 2

Compilata da:

Tome' Bruno

Iscritto all'albo:

Geometri

Prov. Pordenone

N. 599

Scheda n. 1

Scala 1:200

FABBRICATO A

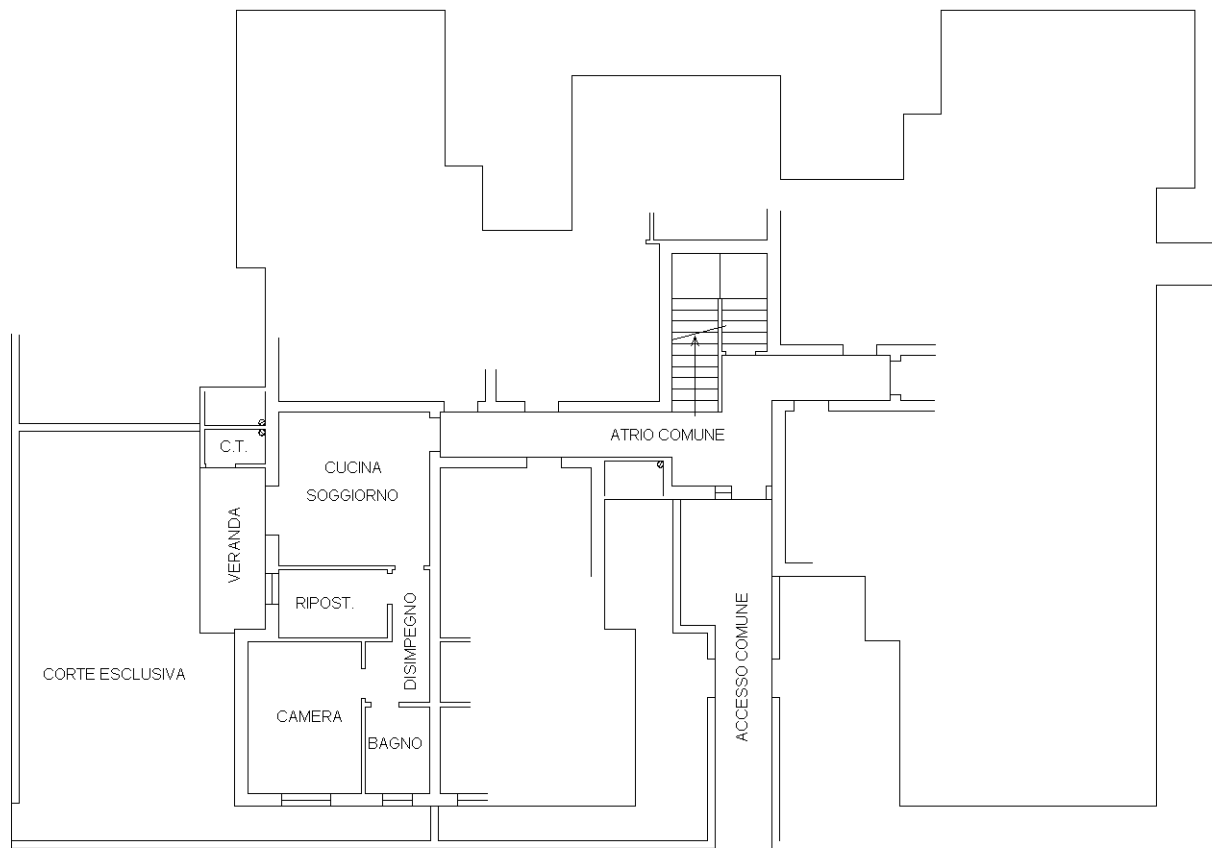

PIANO TERRA

H. 255

NORD



Catasto dei Fabbricati - Situazione al 27/10/2021 - Comune di PORDENONE (G888) - < Foglio: 15 - Particella: 1850 - Subalterno: 2 >
VIA NAZARIO SAURO n. 8/B piano: T interno: 2 edificio: A;

Ultima planimetria in atti

**Agenzia del Territorio
CATASTO FABBRICATI
Ufficio Provinciale di
Pordenone**

Dichiarazione protocollo n. PN0194811 del 17/09/2008

Planimetria di u.i.u. in Comune di Pordenone

Via N. Sauro

civ. 8/B

Identificativi Catastali:

Sezione:

Foglio: 15

Particella: 1850

Subalterno: 7

Compilata da:

Tome' Bruno

Iscritto all'albo:

Geometri

Prov. Pordenone

N. 599

Scheda n. 1

Scala 1:200

FABBRICATO A

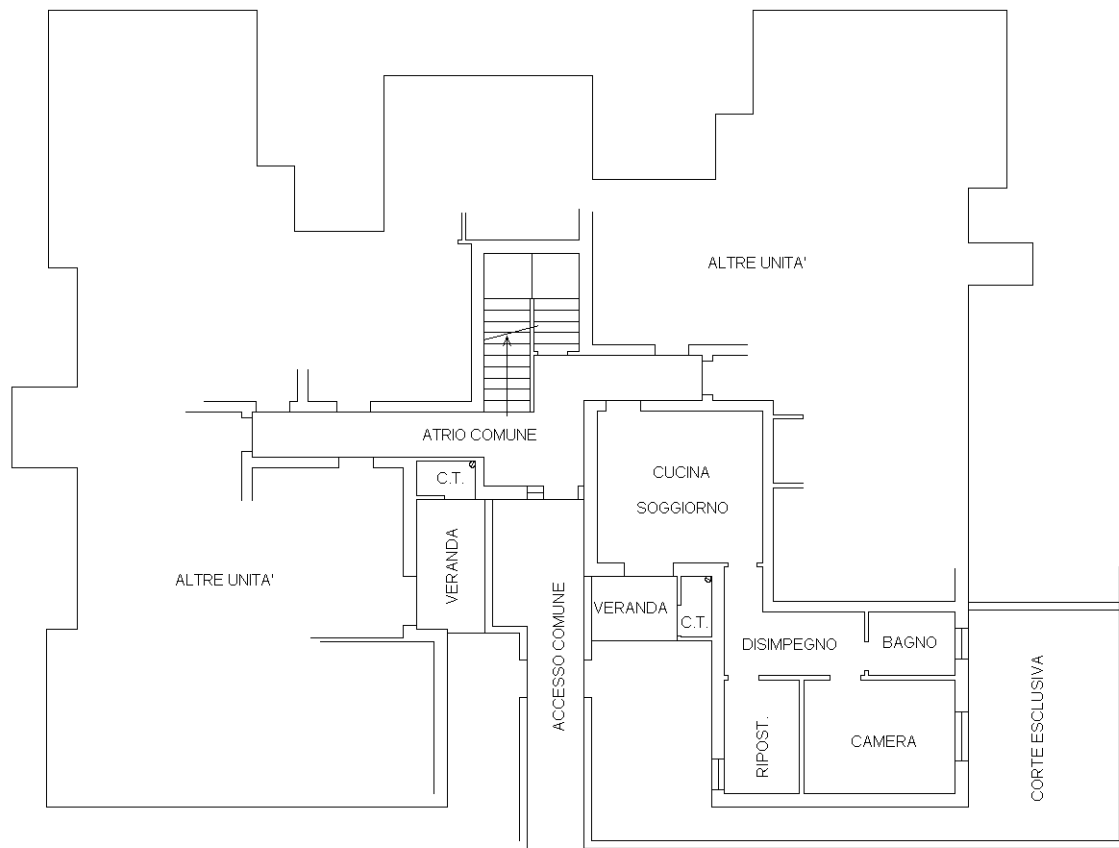

PIANO TERRA

H. 255

NORD



Ultima planimetria in atti

Data: 27/10/2021 - n. T203957 - Richiedente:

Totale schede: 1 - Formato di acquisizione: A4(210x297) - Formato stampa richiesto: A4(210x297)

Catasto dei Fabbricati - Situazione al 27/10/2021 - Comune di PORDENONE (G888) - < Foglio: 15 - Particella: 1850 - Subalterno: 7 >
VIA NAZARIO SAURO n. 8/B piano: T interno: 7 edificio: A;

**Agenzia del Territorio
CATASTO FABBRICATI
Ufficio Provinciale di
Pordenone**

Dichiarazione protocollo n. PN0194811 del 17/09/2008

Planimetria di u.i.u. in Comune di Pordenone

Via N. Sauro

civ. 8/B

Identificativi Catastali:

Sezione:

Foglio: 15

Particella: 1850

Subalterno: 9

Compilata da:

Tome' Bruno

Iscritto all'albo:

Geometri

Prov. Pordenone

N. 599

Scheda n. 1

Scala 1:200

FABBRICATO A

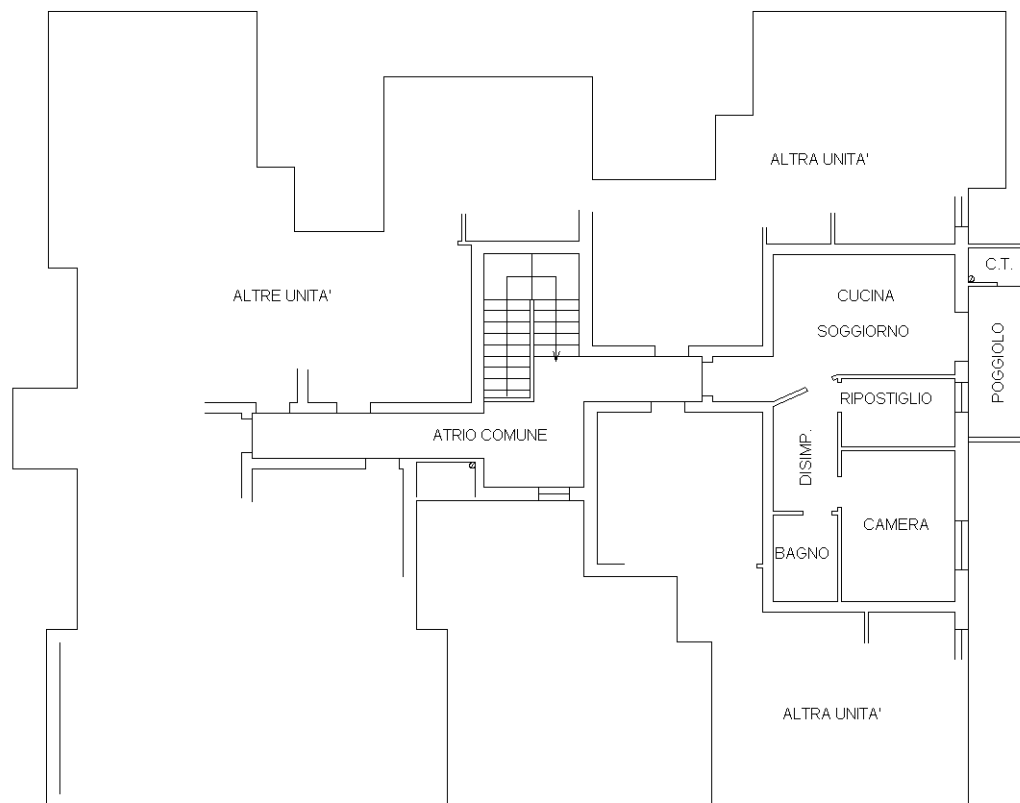

PRIMO PIANO

H. 255

NORD

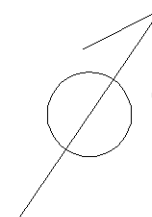

Ultima planimetria in atti

Data: 27/10/2021 - n. T203958 - Richiedente:

Totale schede: 1 - Formato di acquisizione: A4(210x297) - Formato stampa richiesto: A4(210x297)

Catasto dei Fabbricati - Situazione al 27/10/2021 - Comune di PORDENONE (G888) - < Foglio: 15 - Particella: 1850 - Subalterno: 9 >
VIA NAZARIO SAURO n. 8/B piano: 1 interno: 9 edificio: A;

**Agenzia del Territorio
CATASTO FABBRICATI
Ufficio Provinciale di
Pordenone**

Dichiarazione protocollo n. PN0194811 del 17/09/2008

Planimetria di u.i.u. in Comune di Pordenone

Via N. Sauro

civ. 8/B

Identificativi Catastali:

Sezione:
Foglio: 15
Particella: 1850
Subalterno: 38

Compilata da:
Tome' Bruno

Iscritto all'albo:
Geometri

Prov. Pordenone

N. 599

Scheda n. 1

Scala 1:200

FABBRICATO A



PIANO TERRA

NORD

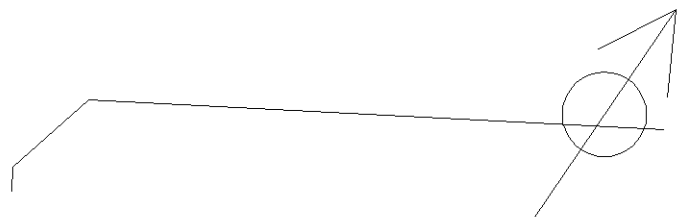

Ultima planimetria in atti

Data: 27/10/2021 - n. T203954 - Richiedente:

Totale schede: 1 - Formato di acquisizione: A4(210x297) - Formato stampa richiesto: A4(210x297)

Catasto dei Fabbricati - Situazione al 27/10/2021 - Comune di PORDENONE (G888) - < Foglio: 15 - Particella: 1850 - Subalterno: 38 >
VIA NAZARIO SAURO n. 8/B piano: T edificio: A;

**Agenzia del Territorio
CATASTO FABBRICATI
Ufficio Provinciale di
Pordenone**

Dichiarazione protocollo n. PN0194811 del 17/09/2008

Planimetria di u.i.u. in Comune di Pordenone

Via N. Sauro

civ. 8/B

Identificativi Catastali:

Sezione:

Foglio: 15

Particella: 1850

Subalterno: 42

Compilata da:

Tome' Bruno

Iscritto all'albo:

Geometri

Prov. Pordenone

N. 599

Scheda n. 1

Scala 1:200

FABBRICATO A



PIANO TERRA

NORD

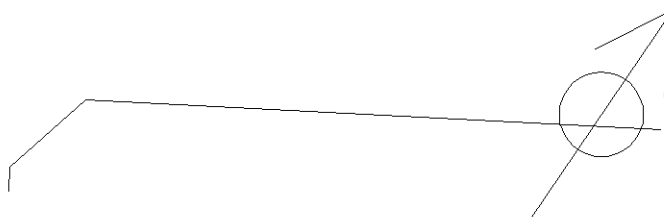

Ultima planimetria in atti

**Agenzia del Territorio
CATASTO FABBRICATI
Ufficio Provinciale di
Pordenone**

Dichiarazione protocollo n. PN0194811 del 17/09/2008

Planimetria di u.i.u. in Comune di Pordenone

Via N. Sauro

civ. 8/B

Identificativi Catastali:

Sezione:

Foglio: 15

Particella: 1850

Subalterno: 44

Compilata da:

Tome' Bruno

Iscritto all'albo:

Geometri

Prov. Pordenone

N. 599

Scheda n. 1

Scala 1:200

FABBRICATO A



PIANO TERRA

NORD

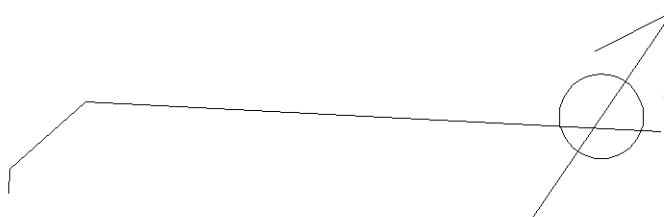

Ultima planimetria in atti